

Die Jugendämter in Westfalen-Lippe



Verzeichnis der Jugendämter: Adressen, Telefonnummern, E-Mail
Immer aktuell unter: www.lwl.org/jugendamtsverzeichnis



Alphabetisches Verzeichnis der Jugendämter in Westfalen-Lippe

Jugendamt: Ordnungsziffer *

Stadt Ahaus	043
Stadt Ahlen	081
Stadt Altena	231
Stadt Arnsberg	221
Stadt Bad Oeynhausen	142
Stadt Bad Salzuflen	133
Stadt Beckum	082
Stadt Bergkamen	271
Stadt Bielefeld	090
Stadt Bocholt	041
Stadt Bochum	160
Kreis Borken	040
Stadt Borken	044
Stadt Bottrop	010
Stadt Bünde	113
Stadt Castrop-Rauxel	061
Kreis Coesfeld	000
Stadt Coesfeld	002
Stadt Datteln	062
Stadt Detmold	134
Stadt Dorsten	063
Stadt Dortmund	170
Stadt Dülmen	001
Stadt Emsdetten	071
Stadt Ennepetal /	
Stadt Breckerfeld	211
Stadt Gelsenkirchen	020
Stadt Gevelsberg	212
Stadt Gladbeck	068
Stadt Greven	072
Stadt Gronau	042
Kreis Gütersloh	100
Stadt Gütersloh	101
Stadt Hagen	180
Stadt Haltern	051
Stadt Hamm	190
Stadt Hattingen	213
Stadt Hemer	232
Stadt Herdecke	214
Kreis Herford	110
Stadt Herford	111
Stadt Herne	200
Stadt Herten	064
Hochsauerlandkreis	220
Kreis Höxter	120
Stadt Ibbenbüren	074
Stadt Iserlohn	233
Stadt Kamen	272
Stadt Lage	131
Stadt Lemgo	132

Kreis Lippe	130
Stadt Lippstadt	263
Stadt Löhne	112
Stadt Lüdenscheid	234
Stadt Lünen	273
Märkischer Kreis	230
Stadt Marl	065
Stadt Menden	235
Kreis Minden-Lübbecke	140
Stadt Minden	141
Stadt Münster	030
Stadt Oelde	083
Stadt Oer-Erkenschwick	052
Kreis Olpe	240
Kreis Paderborn	150
Stadt Paderborn	151
Stadt Plettenberg	236
Stadt Porta Westfalica	143
Stadt Recklinghausen	066
Stadt Rheda-Wiedenbrück	103
Stadt Rheine	073
Stadt Selm	275
Stadt Schmallenberg	223
Stadt Schwelm	215
Stadt Schwerte	274
Kreis Siegen-Wittgenstein	250
Stadt Siegen	251
Stadt Sprockhövel	218
Kreis Soest	260
Stadt Soest	261
Kreis Steinfurt	070
Stadt Sundern	222
Kreis Unna	270
Stadt Unna	276
Stadt Verl	102
Stadt Waltrop	067
Kreis Warendorf	080
Stadt Warstein	262
Stadt Werdohl	237
Stadt Werne	277
Stadt Wetter	217
Stadt Witten	216

* Ordnungsziffer beim LWL-Landesjugendamt Westfalen.

Siehe bei den Seiten der Jugendämter jeweils oben rechts.

Impressum:

Herausgeber: Landschaftsverband Westfalen-Lippe, LWL-Landesjugendamt, Schulen, Koordinationsstelle Sucht, 48133 Münster
 Redaktion: Marie-Susanne Weischer, marie-susanne.weischer@lwl.org, Julia Schnellen, julia.schnellen@lwl.org
 Münster, Stand bis Seite 13: Januar 2016; die Seiten der Jugendämter werden dynamisch generiert.

Verzeichnis der Jugendämter in Westfalen-Lippe nach Kreisen

nach Ordnungsziffern des Landesjugendamtes

000	Kreis Coesfeld	140	Kreis Minden-Lübbecke
001	Stadt Dülmen	141	Stadt Minden
002	Stadt Coesfeld	142	Stadt Bad Oeynhausen
		143	Stadt Porta Westfalica
010	Stadt Bottrop		
020	Stadt Gelsenkirchen	150	Kreis Paderborn
		151	Stadt Paderborn
030	Stadt Münster	160	Stadt Bochum
040	Kreis Borken	170	Stadt Dortmund
041	Stadt Bocholt	180	Stadt Hagen
042	Stadt Gronau		
043	Stadt Ahaus	190	Stadt Hamm
044	Stadt Borken		
		200	Stadt Herne
051	Stadt Haltern		
052	Stadt Oer-Erkenschwick	211	Stadt Ennepetal / Stadt Breckerfeld
061	Stadt Castrop-Rauxel	212	Stadt Gevelsberg
062	Stadt Datteln	213	Stadt Hattingen
063	Stadt Dorsten	214	Stadt Herdecke
064	Stadt Herten	215	Stadt Schwelm
065	Stadt Marl	216	Stadt Witten
066	Stadt Recklinghausen	217	Stadt Wetter
067	Stadt Waltrop	218	Stadt Sprockhövel
068	Stadt Gladbeck		
070	Kreis Steinfurt	220	Hochsauerlandkreis
071	Stadt Emsdetten	221	Stadt Arnsberg
072	Stadt Greven	222	Stadt Sundern
073	Stadt Rheine	223	Stadt Schmallenberg
074	Stadt Ibbenbüren		
080	Kreis Warendorf	230	Märkischer Kreis
081	Stadt Ahlen	231	Stadt Altena
082	Stadt Beckum	232	Stadt Hemer
083	Stadt Oelde	233	Stadt Iserlohn
		234	Stadt Lüdenscheid
		235	Stadt Menden
		236	Stadt Plettenberg
		237	Stadt Werdohl
090	Stadt Bielefeld		
100	Kreis Gütersloh	240	Kreis Olpe
101	Stadt Gütersloh		
102	Stadt Verl	250	Kreis Siegen-Wittgenstein
103	Stadt Rheda-Wiedenbrück	251	Stadt Siegen
110	Kreis Herford	260	Kreis Soest
111	Stadt Herford	261	Stadt Soest
112	Stadt Löhne	262	Stadt Warstein
113	Stadt Bünde	263	Stadt Lippstadt
120	Kreis Höxter	270	Kreis Unna
		271	Stadt Bergkamen
130	Kreis Lippe	272	Stadt Kamen
131	Stadt Lage	273	Stadt Lünen
132	Stadt Lemgo	274	Stadt Schwerte
133	Stadt Bad Salzuflen	275	Stadt Selm
134	Stadt Detmold	276	Stadt Unna
		277	Stadt Werne

LWL Dezernat 50: Landesjugendamt, Schulen, Koordinationsstelle Sucht

Landschaftsverband Westfalen-Lippe
 LWL – Landesjugendamt, Schulen, Koordinationsstelle Sucht
 48133 Münster
 Tel.: 0251 591-01 / Fax: 0251 591-275
 E-Mail: ija@lwl.org / Internet: www.lwl.org

Stand: 01.01.2016

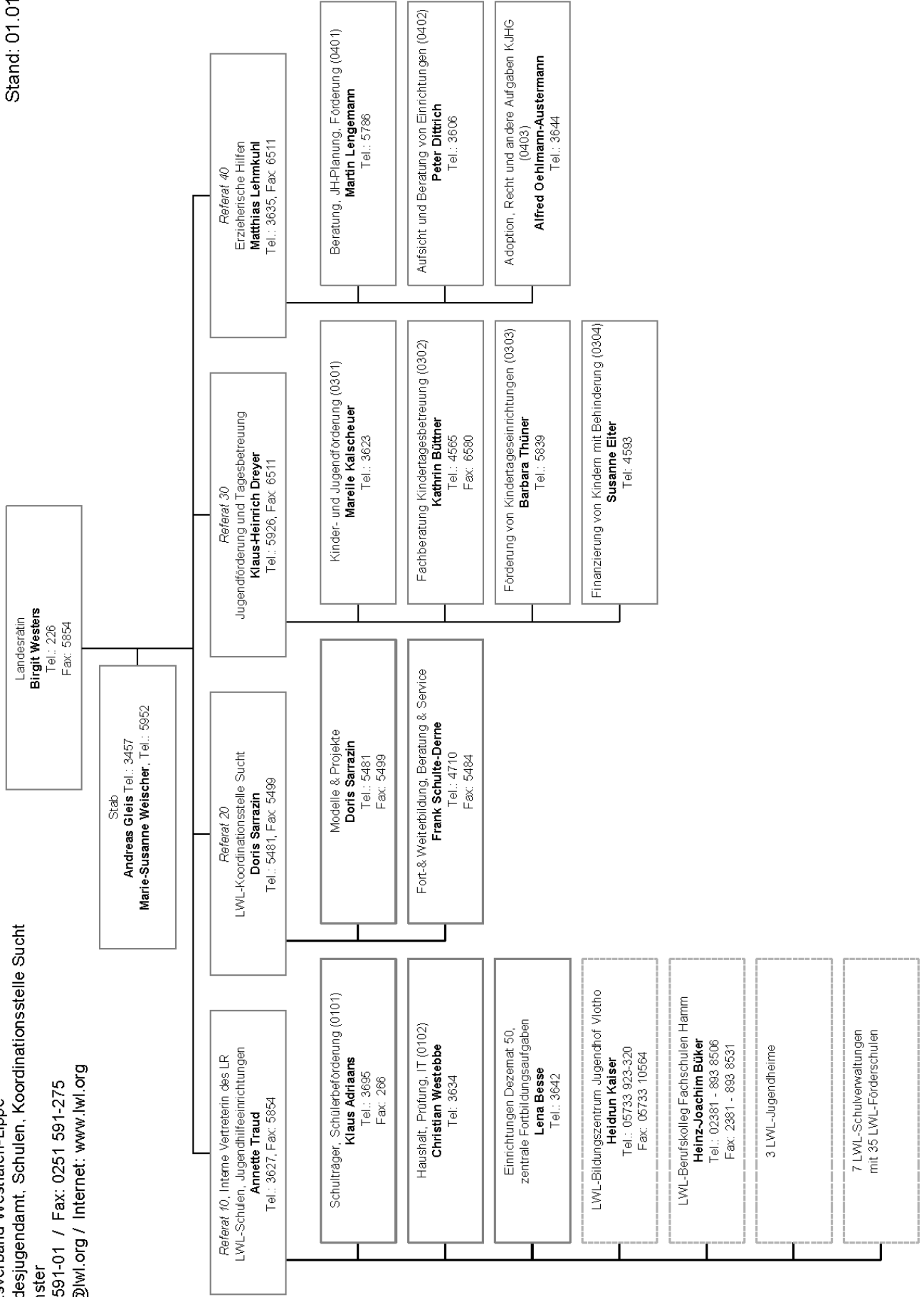

Ihre Ansprechpersonen im LWL-Landesjugendamt Westfalen

Briefadresse:

LWL-Landesjugendamt Westfalen
48133 Münster

Besucheradresse:

Warendorfer Str. 25
48145 Münster

Tel.: 0251 591 226

Fax: 0251 591 275

Internet:

www.lwl-landesjugendamt.de

LWL-Jugenddezernentin

Landesrätin Birgit Westers, 0251 591 225

Ansprechpartnerin: Frauke Braun, 0251 591 226, frauке.braun@lwl.org

Öffentlichkeitsarbeit, Marketing

Andreas Gleis, 0251 591 3457, andreas.gleis@lwl.org

Landesjugendhilfeausschuss, Internes Controlling, Interne Personalentwicklung

Marie-Susanne Weischer, 0251 591 5952, marie-susanne.weischer@lwl.org

Interne IT-Fachverfahren

Christian Iker, 0251 591 6854, christian.iker@lwl.org

Hartmuth Elsner, 0251 591 6836, hartmuth.elsner@lwl.org

Referat „Jugendförderung und Tagesbetreuung“ (Referat 30)

Ihre Ansprechpersonen für Jugendförderung und Tagesbetreuung:

Referatsleitung

Klaus-Heinrich Dreyer, 0251 591 5926, klaus-heinrich.dreyer@lwl.org

Ansprechpartnerin: Susanne Schmitz, 0251 591 4556, susanne.schmitz@lwl.org

Fachberatung Kindertagesbetreuung

Kathrin Büttner, Sachbereichsleitung, 0251 591 4565, kathrin.buettner@lwl.org

Christa Döcker-Stuckstätte 0251 591 5612 christa.doecker-stuckstaette@lwl.org

- Referentin für pädagogische Themen im Elementarbereich, Fachberatung und Fortbildung von Fachkräften und Tagespflege

Anita Kässler, 0251 591 4031, anita.kaessler@lwl.org

- Referentin für die Themen Bedarfsplanung zur Versorgung von Kindern mit Behinderungen, Fachberatung und Fortbildung insb. zum Kinderschutz in Tageseinrichtungen, Projektentwicklung

jeweils mit regionalen Zuständigkeiten (siehe www.lwl.org/kita):

Hilde Bastian, 0251 591 5960, hildegard.bastian@lwl.org

Beatrix Blüter-Urbanski, 0251 591 3626, beatrix.blueter-urbanski@lwl.org

Birgitta Brambrink, 0251 591 5964, birgitta.brambrink@lwl.org

Hildegard Brotte, 0251 591 3628, hildegard.brotte@lwl.org

Ina Crummenerl-Kleinhofer, 0251 591 5358, ina.crummenerl@lwl.org

Reinhild Duseck, 0251 591 5963, reinhild.duseck@lwl.org

Vera Eling, 0251 591 5612, vera.eling@lwl.org

Claudia Freitag, 0251 591 4594, claudia.freitag@lwl.org

Renate Frenzel, 0251 591 5836, renate.frenzel.@lwl.org

Bärbel Hohelüchter-Niemann, 0251 591 6549, baerbel.hoheluechter@lwl.org

Andrea Kerkhoff, 0251 591 4214, andrea.kerkhoff@lwl.org

Marianne Kitzmann, 0251 591 5961, marianne.kitzmann@lwl.org

Julia Kreimer, 0251 591 3591, julia.kreimer@lwl.org

Katja Lippitsch, 0251 591 3147, katja.lippitsch@lwl.org

Jutta Schefer, 0251 591 5279, jutta.schefer@lwl.org

Susanne Wahlen, 0251 591 4590, susanne.wahlen@lwl.org
Anke Winterkemper, 0251 591 3362, anke.winterkemper@lwl.org
Renate Zgoda, 0251 591 4591, reate.zgoda@lwl.org

Meldewesen gem. § 45 SGB VIII im Kindertageseinrichtungsbereich

Astrid Bartsch, 0251 591 3619, astrid.bartsch@lwl.org
Andrea Eiting 0251 591 3734, andrea.eiting@lwl.org
Iris Lach, 0251 591 3607, iris.lach@lwl.org
Silke Witte 0251 591 3622, silke.witte@lwl.org

Finanzierung von Kindertagesbetreuung und Jugendförderung nach dem Kinder- und Jugendförderplan

Barbara Thüner, Sachbereichsleitung, 0251 591 5839, barbara.thuener@lwl.org

KiBiz, Familienzentren

Silvia Dutschke, 0251 591 3649, silvia.dutschke@lwl.org

- KiBiz, Landeselternbeirat

Raphaela Eilting, 0251 591 3195, raphaela.eilting@lwl.org

- KiBiz, Familienzentren, Investitionen U3

Volker Stühmer, 0251 591 4291, volker.stuehmer@lwl.org

- KiBiz, Familienzentren, Investitionen U3

Renate Wallbaum, 0251 591 4519, reate.wallbaum@lwl.org

- KiBiz

Finanzierung Kinder- und Jugendförderung (KJFP)

Andrea Becker, 0251 591 3609, andrea.becker@lwl.org
David Büscher, 0251 591 5737, david.buescher@lwl.org
Angelika Drescher, 0251 591 4560, angelika.drescher@lwl.org
Claudia Lappöhn, 0251 591 4578, claudia.lappoehn@lwl.org
Ellen Mattern, 0251 591 4583, ellen.mattern@lwl.org
Sabine Meier, 0251 591 5733, sabine.meier@lwl.org
Jörg Thoma, 0251 591 3648, joerg.thoma@lwl.org

U3-Ausbau, Investitionen KJFP

Dorothea van den Berg, 0251 591 4287, doris.vandenberg@lwl.org

- Investitionen U3

Sigrid Buddendieck, 0251 591 3343, sigrid.buddendieck@lwl.org

- Verwaltung

Manfred Dömer, 0251 591 6893, manfred.doemer@lwl.org

- KiBiz, generelle Fragen zu Investitionen

Stefanie Hülsbusch, 0251 591 3613, stefanie.huelsbusch@lwl.org

- Investitionen U3

Elisabeth Kemper, 0251 591 4816, elisabeth.kemper@lwl.org

- Investition U3

Ralf Kentrup, 0251 591 3647, ralf.kentrup@lwl.org

- Investitionen U3

Dietmar Kistner, 0251 591 5616, dietmar.kistner@lwl.org

- Jugendpflege, Sonderurlaub

Ute Kortmann, 0251 591 6855, ute.kortmann@lwl.org

- Investitionen U3, Sprachförderung, Investitionen Jugendpflege

Katharina Kost, 0251 591 4755, katharina.kost@lwl.org

- Investitionen U3, Trägerwechsel

Herbert Kremin, 0251 591 4694, herbert.kremin@lwl.org

- Investitionen U3

Anne Lülff-Scharlau, 0251 591 6920, anne.luelf-scharlau@lwl.org

- Investitionen U3, Trägerwechsel

Peter Ruwe, 0251 591 3306, peter.ruwe@lwl.org

- Investitionen U3

Julia Schulte, 0251 591 4648, julia.schulte@lwl.org

- Investitionen U3

Finanzierung von Kindern mit Behinderung

Susanne Eiter, Sachbereichsleitung, 0251 591 4593, susanne.eiter@lwl.org

Finanzierung von Kindern mit Behinderung in Integrativen Kindertageseinrichtungen

Andrea Averbeck, 0251 591 3413, andrea.averbeck@lwl.org
Artur Blech, 0251 591 4586, artur.blech@lwl.org
Melanie Büscher, 0251 591 3453, melanie.buescher@lwl.org
Claudia Ebbigmann, 0251 591 3230, claudia.ebbigmann@lwl.org
Brigitte Geismann, 0251 591 6895, brigitte.geismann@lwl.org
Annika Hinz, 0251 591 5608, annika.hinz@lwl.org
Sascha Hülskötter, 0251 591 3614, sascha.huelskoetter@lwl.org
Tobias Mensing, 0251 591 5371, tobias.mensing@lwl.org
Elisabeth Michgehl, 0251 591 4587, elisabeth.michgehl@lwl.org
Roland Röhring, 0251 591 3605, roland.roehring@lwl.org
Gabriele Schmiemann, 0251 591 4263, gabriele.schmiemann@lwl.org

Finanzierung von Kindern mit Behinderung in Heilpädagogischen Kindertageseinrichtungen

Marcel Bader, 0251 591 3216, marcel.bader@lwl.org
Alexandra Heckhuis, 0251 591 5730, alexandra.heckhuis@lwl.org
Manuela Koch, 0251 591 3617, manuela.koch@lwl.org
Sven Lischewski, 0251 591 4417, sven.lischewski@lwl.org
Christel Pauly, 0251 591 5855, christel.pauly@lwl.org
Kyra Schlüter, 0251 591 4738, kyra.schlueter@lwl.org
Christian Schmitz, 0251 591 5738, christian.schmitz@lwl.org
Matthias Sunke, 0251 591 3831, matthias.sunke@lwl.org
Jutta Turowski, 0251 591 5816, jutta.turowski@lwl.org

Förderung Flüchtlingskinder und Förderprogramm Fortbildung

Hanna Jauer, 0251 591 3004, hanna.jauer@lwl.org
Silke Lindart, 0251 591 4186, silke.lindart@lwl.org
Fabian Porcher, 0251 591 4815, fabian.porcher@lwl.org

Kinder- und Jugendförderung

Mareile Kalscheuer, Sachbereichsleitung, 0251 591 3623, mareile.kalscheuer@lwl.org

Fachberatung Kinder- und Jugendförderung

Petra Beckersjürgen, 0251 591 4696, petra.beckersjuergen@lwl.org
Armin Bembenek, 0251 591 5699, armin.bembenek@lwl.org
Katharina Fournier, 0251 591 5378, katharina.fournier@lwl.org
Irmgard Grieshop-Sander, 0251 591 5877, irmgard.grieshop-sander@lwl.org
Elisabeth Heeke, 0251 591 5617, elisabeth.heeke@lwl.org
Katja Müller, 0251 591 6730, katja.mueller@lwl.org
Veronika Spogis, 0251 591 3654, veronika.spogis@lwl.org

Freiwilliges Ökologisches Jahr

Anita Lücker, 0251 591 3637, anita.luecker@lwl.org
Guido Stadelmann, 0251 591 5543, guido.stadelmann@lwl.org
Dirk Schneider, 0251 591 4577, dirk.schneider@lwl.org
Maren Lange, 0251 591 6586, maren.lange@lwl.org
Mareike Kursawe, 0251 591 5739, mareike.kursawe@lwl.org

Ihre Ansprechpersonen im Referat Erzieherische Hilfen

Referatsleitung

Matthias Lehmkuhl, 0251 591 3635, matthias.lehmkuhl@lwl.org

Ansprechpartnerin: Mechthild Verhoeven, 0251 591 5637, mechthild.verhoeven@lwl.org

Beratung, JH-Planung, Förderung

Martin Lengemann, Sachbereichsleitung, 0251 591 5786, martin.lengemann@lwl.org

Imke Büttner, 0251 591 5884, imke.buettner@lwl.org

- Beratung und Fortbildung der Westfälischen Pflegefamilien

Thomas Fink, 0251 591 4581, thomas.fink@lwl.org

- Jugendhilfeplanung, Fortbildung für Jugendamtsleitungen

Dr. Silke Karsunky, 0251 591 3389, silke.karsunky@lwl.org

- Beratung und Fortbildung, Frühe Hilfen

Heidi Knapp, 0251 591 3652, heidi.knapp@lwl.org

- Beratung und Fortbildung der Westfälischen Pflegefamilien

Kathrin List, 0251 591 4521, kathrin.list@lwl.org

- Beratung und Fortbildung

Marsha Mertens, 0251 591 3657, marsha.mertens@lwl.org

- Jugendhilfeplanung, Fortbildung für Jugendamtsleitungen

Jutta Möllers, 0251 591 4561, jutta.moellers@lwl.org

- Beratung und Fortbildung zu erzieherischen Hilfen, Allgemeiner Sozialer Dienst (ASD)

Dr. Hildegard Pamme, 0251 591 4588, hildegard.pamme@lwl.org

- Beratung und Fortbildung, Personal- und Qualitätsentwicklung

Beate Roterling, 0251 591 4566, beate.roterling@lwl.org

- Beratung und Fortbildung zu erzieherischen Hilfen, Allgemeiner Sozialer Dienst (ASD)

Dr. Monika Weber, 0251 591 3611, dr.monika.weber@lwl.org

- Beratung und Fortbildung zu erzieherischen Hilfen, Allgemeiner Sozialer Dienst (ASD)

Nadja Wirth, 0251 591 3611, nadja.wirth@lwl.org

- Beratung und Fortbildung zu erzieherischen Hilfen, Allgemeiner Sozialer Dienst (ASD)

Förderung

Daniela Beck, 0251 591 3615, daniela.beck@lwl.org

- Familienbildungsstätten, Westfälische Pflegefamilien

Dieter Kühlmann, 0251 591 3650, dieter.kuehlmann@lwl.org

- Beratungsstellen

Michael Niebrügge, 0251 591 4596, michael.niebruegge@lwl.org

- Beratungsstellen, Familienbildungsstätten

Edmund Wolberg, 0251 591 4609, edmund.wolberg@lwl.org

- Beratungsstellen, Fraueninitiativen

→ *Ansprechpersonen für Verwendungsnachweisprüfungen siehe S. 11-12*

Aufsicht und Beratung von Einrichtungen (der Erzieherischen Hilfe)

Peter Dittrich, Sachbereichsleitung, 0251 591 3606, peter.dittrich@lwl.org

jeweils mit regionalen Zuständigkeiten

Simone Kemp, 0251 591 4687, simone.kemp@lwl.org

Silke Klein, 0251 591 4688, silke.klein@lwl.org

Uwe Krampf, 0251 591 3608, uwe.krampf@lwl.org

Andreas Ohmen, 0251 591 3345, andreas.ohmen@lwl.org

Angela Schoenenberg-Stopka, 0251 591 3601, angela.schoenenberg-stopka@lwl.org

Anke Süvern, 0251 591, anke.suvern@lwl.org

Michael Streitz, 0251 591 5885, michael.streitz@lwl.org

Elisabeth Wischnath, 0251 591 4557, elisabeth.wischnath@lwl.org

Wolfgang Sasse, 0251 591 5995, wolfgang.sasse@lwl.org

- Verwaltungsangelegenheiten

Adoption, Recht und andere Aufgaben KJHG

Alfred Oehlmann-Austermann, Sachbereichsleitung 0251 591 3644, alfred.oehlmann@lwl.org

- Allgemeine Rechtsfragen

Tsvetelina Aria, 0251 591 3621, tsvetelina.aria@lwl.org

- Zentrale Adoptionsstelle

Mario Bastian, 0251 591, mario.bastian@lwl.org

- Kostenerstattung, Wirtschaftliche Jugendhilfe

Hildegard Büning, 0251 591 3621, hildegard.buening@lwl.org

- Zentrale Adoptionsstelle

Angelika Fischer, 0251 591 3645, angelika.fischer@lwl.org

- Verwaltungsangelegenheiten

Marina Hesselmann, 0251 591 3005, marina.hesselmann@lwl.org

- Kostenerstattung, Wirtschaftliche Jugendhilfe

Ursula Hetkamp, 0251 591 4584, ursula.hetkamp@lwl.org

- Kostenerstattung, Wirtschaftliche Jugendhilfe

Antje Krebs, 0251 591 5780, antje.krebs@lwl.org

- Zentrale Adoptionsstelle

Mechthild Neuer, 0251 591 3871, mechthild.neuer@lwl.org

- Zentrale Adoptionsstelle

Laura Schlieker, 0251 591 4539, laura.schlieker@lwl.org

- Kostenerstattung, Wirtschaftliche Jugendhilfe

Ruth Schürbüscher, 0251 591 6585, ruth.schuerbuescher@lwl.org

- Zentrale Adoptionsstelle

Peter Sträter, 0251 591 4700, peter.straeter@lwl.org

- Kostenerstattung, Wirtschaftliche Jugendhilfe

Leistungsentgelte

Matthias Lehmkuhl, 0251 591 3635, matthias.lehmkuhl@lwl.org

Peter Dittrich, 0251 591 3606, peter.dittrich@lwl.org

Geschäftsführung Schiedsstelle (§§78a ff. SGB VIII)

Peter Sträter, 0251 591 4700, peter.straeter@lwl.org

LWL-Regionale Anlauf- und Beratungsstelle Westfalen

für Betroffene der Heimerziehung von 1949 bis 1975

Matthias Lehmkuhl, 0251 591 3635, matthias.lehmkuhl@lwl.org

Tim Andreas-Werner, 0251 591 4290, tim.andreas-werner@lwl.org

Mathias Ehrhard, 0251 591 4582, mathias.ehrhard@lwl.org

Rüdiger Klebeck, 0251 591 5446, ruediger.klebeck@lwl.org

Birgit Kühne, 0251 591 5886, birgit.kuehne@lwl.org

Heike Wiesmann, 0251 591 5676, heike.wiesmann@lwl.org

Weitere Serviceleistungen

Fortbildungsbüro

Christiane Lücke, 0251 591 4559, lja.fobi@lwl.org

Broschürenbestellungen (www.lwl-landesjugendamt-shop.de)

Alicja Schmidt, 0251 591 5611, lja.bestell@lwl.org

Zeitschrift Jugendhilfe-aktuell (www.jugendhilfe-aktuell.de)

Redaktion: Andreas Gleis, 0251 591 3457, jugendhilfe-aktuell@lwl.org

Internetauftritt (www.lwl-landesjugendamt.de)

Andreas Gleis, 0251 591 3457, andreas.gleis@lwl.org

Ihre Ansprechpersonen für Schulen, Einrichtungen, allg. Verwaltung

Referatsleitung (Interne Vertretung des Landesrates)

Annette Traud, 0251 591 3627, annette.traud@lwl.org
Ansprechpartnerin: Sandra Meier, 0251 591 3658, sandra.meier@lwl.org

Einrichtungen der Jugendhilfe (des LWL-Landesjugendamtes)

Ansprechperson zu Inklusion

Doris Löpmeier, 0251 591 3393, doris.loepmeier@lwl.org

Ansprechperson zu den Einrichtungen, Internaten

Lena Besse, 0251 591 3642, lena.besse@lwl.org

LWL- Bildungszentrum Jugendhof Vlotho (www.lwl-bildungszentrum-jugendhof-vlotho.de)

Leitung: Heidrun Kaiser , 05733 923-0, ulrike.schwarze@lwl.org

LWL- Berufskolleg Hamm - Fachschulen für Sozialpädagogik, Heilerziehungspflege, Heilpädagogik und Motopädie (www.lwl-berufskolleg.de)

Leitung: Hans-Joachim Büker, 02381 893 8504, adelheid.wortmann@lwl.org

LWL- Heilpädagogisches Kinderheim Hamm (www.lwl-heiki-hamm.de)

Leitung: Frank Herber, 02381 97366-0, monika.weber@lwl.org

LWL- Jugendhilfezentrum Marl (www.lwl-jugendhilfezentrum.de)

Leitung: Michael Baune, 02365 92488-31, jhz.deflieze@lwl.org

LWL- Jugendheim Tecklenburg (www.lwl-jugendheim-tecklenburg.de)

Leitung: Almut Wiemers, 05482 66-0, thomas.pries@lwl.org

Haushalt, Prüfung, IT (des LWL-Landesjugendamtes)

Ihre Ansprechpersonen bei Fragen zur Verwendungsnachweisprüfung:

Christian Westebbe, Sachbereichsleitung, 0251 591 3634, christian.westebbe@lwl.org

Kirstin Adomat, 0251 591 3403, kirstin.adomat@lwl.org

- KJP Pos. 1.2.2
- Erziehungsberatungsstellen freier Träger, Ehe, Fam.- und Lebensberatungsstellen, Frauenberatungsstellen,
- Zusatzförderung Familienberatung mit Familienzentren
- Beratungsstellen für Schwule und Lesben
- Fraueninitiativen

Christiane Blome, 0251 591 5480, christiane.blome@lwl.org

- KJP Pos. 1.2.3
- KJP Bund (Internationale Jugendbegegnungen)
- DFJW (Deutsch-Französisches Jugendwerk)
- DPJW (Deutsch-Polnisches Jugendwerk)
- Finanzen LWL-Koordinationsstelle Sucht

Gabi Böing, 0251 591 3639, gabriele.boeing@lwl.org

- KJP Pos. 3.1.1
- Schwangerschaftsberatungsstellen

Marion Kourouma, 0251 591 6731, marion.kourouma@lwl.org

- KJP Pos. 1.2.1, 1.2.5, 2.1.1, 2.1.2, 2.1.5, 2.2.1, 2.2.2, 4.1.2, 4.1.3, 4.2.1, 4.2.2, 5.1, 5.2, 7, 8.1, 8.2, 8.3 und 8.4
- LWL-Programm „Demokratie und Partizipation fördern“

Frank Müller-Kersting, 0251 591 3616, frank.mueller-kersting@lwl.org

- KJP Pos. 1.1.2, 1.1.5 und 4.1.3
- Investive Förderung Tageseinrichtungen für Kinder, Innovative Maßnahmen, Jugendherbergen, Jugendwohnheime, Jugendbildungs- u. Tagungsstätten, Jugendferienheime, Sonderprogramm Offene Türen

Udo Post, 0251 591 3638, udo.post@lwl.org

- KJP Pos. 1.1.3, 1.1.4, 1.1.7, 1.2.4, 3.2.1, 3.2.2 und 3.2.3
- Investive Förderung Tageseinrichtungen für Kinder

Theo Rieke, 0251 591 5609, theo.rieke@lwl.org

- KJP Pos. 1.1.1, 4.1.3 und 10
- Familienzentren, Förderung bis 31.07.2011
- Erziehungsberatungsstellen kommunaler Träger
- Zusatzförderung Familienberatung mit Familienzentren kommunaler Träger
- Fachberater für Tageseinrichtungen für Kinder
- Frauenhäuser

Kornelia Schürmann, 0251 591 3656, kornelia.schuermann@lwl.org

- KJP Pos. 6.1 und 6.2
- Familienbildungsstätten (ergänzende Maßnahmen der Familienbildung)
- Zusatzförderung für Familienbildungsstätten für die Kooperation mit Familienzentren
- Entwicklung von Qualitätsstandards für Kinderschutzfachkräfte
- Zusätzliche Sprachförderung 50 € in bestimmten Gruppen in Ergänzung zu § 21 Kinderbildungsgesetz
- NRW Sonderprogramm für Berufspraktika in Kindertageseinrichtungen
- Elternstart

Referat „LWL-Koordinationsstelle Sucht“ (Referat 20)

Ihre Ansprechpersonen für die LWL-Koordinationsstelle Sucht

Referatsleitung

Doris Sarrazin, 0251 591 5481, doris.sarrazin@lwl.org

Ansprechpartnerin: Melanie Buck, 0251 591 3267, melanie.buck@lwl.org

Fort- und Weiterbildung

Frank Schulte-Derne, Sachbereichsleitung, 0251 591 4710, frank.schulte-derne@lwl.org

Barbara Harbecke, 0251 591 5508, barbara.harbecke@lwl.org

- Fortbildungen, Fachtagungen

Alexandra Vogelsang, 0251 591 3838, alexandra.vogelsang@lwl.org

- Weiterbildungen/Fachtagungen

Gudrun Valbert, 0251 591 5508, barbara.harbecke@lwl.org

- Fortbildungen, Fachtagungen

Beratung und Service

Marion Hölscher, 0251 591 5994, ma.hoelscher@lwl.org

- Unterstützung der Gebietskörperschaften

Jörg Körner, 0251 591 5538, joerg.koerner@lwl.org

- Publikationen, Infomaterialien Koordinationsstelle Sucht

Anika Laskiewicz, 0251 591 6811, anika.laskiewicz@lwl.org

- Arbeitskreise, organisatorisch

Mathias Speich, 0251 591 3268, mathias.speich@lwl.org

- Arbeitskreise, inhaltlich

Öffentlichkeitsarbeit/Internetauftritt (www.lwl-ks.de)

Mathias Speich, 0251 591 3268, mathias.speich@lwl.org

Projekt „FreD“

Sandy Doll, 0251 591 5384, sandy.doll@lwl.org
<http://www.lwl.org/FreD/>

Projekt „RARHA“

Laufzeit: Januar 2014 bis Dezember 2016
Rebekka Steffens, 0251 591 5382, rebekka.steffens@lwl.org
https://www.lwl.org/LWL/Jugend/lwl_ks/Praxis-Projekte/start-RARHA

Anfahrtsskizze zum LWL-Landesjugendamt Westfalen:

Stand 01.01.2016

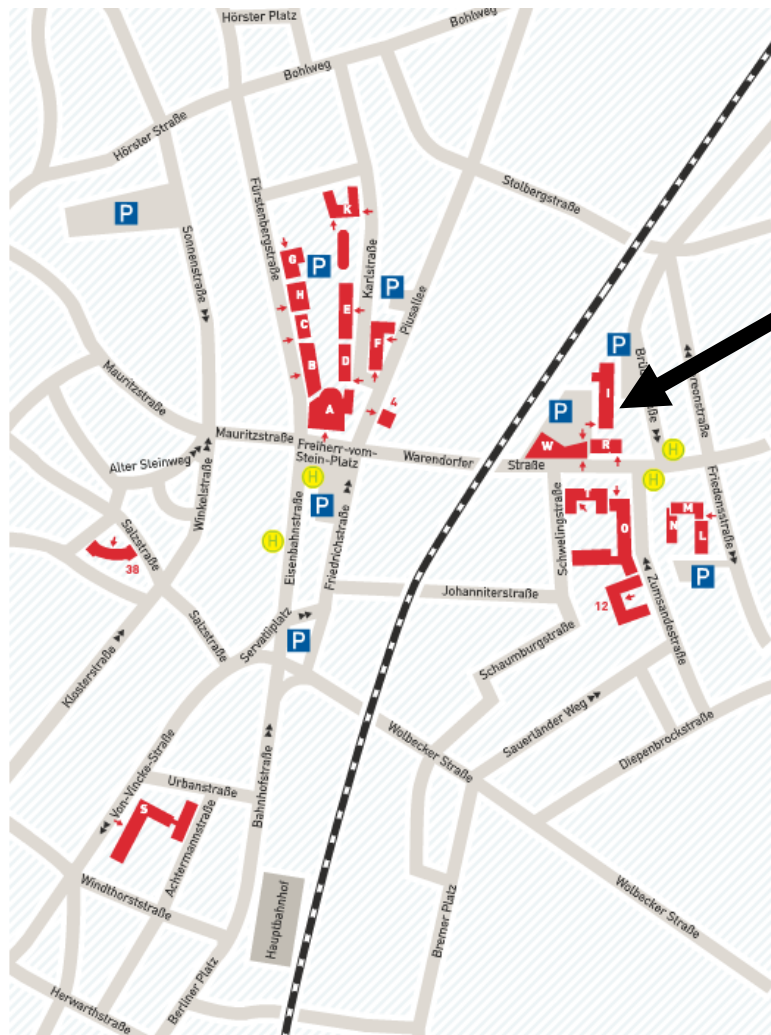

Besucheradresse:
Warendorfer Str. 25-27
Block I & Block R
48145 Münster

**Fachbereich Arbeit, Soziales, Schule, Jugend,
Gesundheit Kreis Coesfeld**Ordnungsziffer LJA: 000
Kreisjugendamt

Schützenwall 18
48651 Coesfeld

Vorwahl: 0 25 41
Vermittlung: 02541 18-0
Jugendamt: 02541 18-0
Fax-Nr.: 02541 18-5197

Einwohner: 221.381
**Zuständig für
Einwohner:** 137.499

Außenstelle Lüdinghausen: Tel.: 02591-91830, Fax: 02591-91835198

<http://www.kreis-coesfeld.de>jugend-und-familie@kreis-coesfeld.de

Landrat	Püning, Konrad	18-9000	konrad.puening@kreis-coesfeld.de
Fachbereichsleiter	Schütt, Detlef	18-9020	detlef.schuett@kreis-coesfeld.de
Jugendamtsleiterin	Dülker, Johanna	18-5200	johanna.duelker@kreis-coesfeld.de
Jugendhilfeplanung	Mohring, Wilfried	18-9022	wilfried.mohring@kreis-coesfeld.de
Adoption	Brockmann, Elisabeth	18-5120	elisabeth.brockmann@kreis-coesfeld.de
Pflegekinder	Brockmann, Elisabeth	18-5120	elisabeth.brockmann@kreis-coesfeld.de
Beistandschaften	Koyro, Birgit	18-5252	birgit.koyro@kreis-coesfeld.de
Beistandschaften	Wallbaum, Karin	18-5260	karin.wallbaum@kreis-coesfeld.de
Beurkundung	Koyro, Birgit	18-5252	birgit.koyro@kreis-coesfeld.de
Jugendgerichtshilfe	Reckfort, Michael	18-5131	michael.reckfort@kreis-coesfeld.de
Streetwork / Mobile Jugendarbeit	Werremeier, Michael	18-5232	michael.werremeier@kreis-coesfeld.de
Offene Kinder- und Jugendarbeit	Werremeier, Michael	18-5232	michael.werremeier@kreis-coesfeld.de
Erzieherischer Jugendschutz	Werremeier, Michael	18-5232	michael.werremeier@kreis-coesfeld.de
Jugendarbeit	Werremeier, Michael	18-5232	michael.werremeier@kreis-coesfeld.de
Jugendsozialarbeit	Werremeier, Michael	18-5232	michael.werremeier@kreis-coesfeld.de
Tageseinrichtungen	Benson, Yvonne	18-5235	Yvonne.benson@kreis-coesfeld.de
Elternbeiträge	Benson, Yvonne	18-5235	Yvonne.benson@kreis-coesfeld.de
Wirtschaftliche Jugendhilfe	Häring, Wilfried	18-5241	wilfried.haering@kreis-coesfeld.de
Unterhaltsvorschuss	Döbbelt, Steffi	18-5255	steffi.doebbelt@kreis-coesfeld.de
Verwaltung	Dülker, Johanna	18-5200	johanna.duelker@kreis-coesfeld.de
Arbeitsgem. nach §78 SGB VIII	Werremeier, Michael	18-5232	michael.werremeier@kreis-coesfeld.de
Jugendhilfeausschuss	Dülker, Johanna	18-5200	johanna.duelker@kreis-coesfeld.de
Kinderschutz	Beck, Elke	18-5100	elke.beck@kreis-coesfeld.de
Allgemeiner Sozialer Dienst (ASD)	Beck, Elke	18-5100	elke.beck@kreis-coesfeld.de
Stellvertreterin Jugendamtsleitung	Beck, Elke	18-5100	elke.beck@kreis-coesfeld.de
Dezernent	Schütt, Detlef	18-9020	detlef.schuett@kreis-coesfeld.de
Amtsvormundschaft / Pflegschaft	Wallbaum, Karin	18-5260	karin.wallbaum@kreis-coesfeld.de

Markt 1-3	Vorwahl: 0 25 94	Einwohner: 46.418
	Vermittlung: 02594 12-0	Zuständig für
48249 Dülmen	Jugendamt: 02594 12-0	Einwohner: 46.418
	Fax-Nr.: 02594 12-549	

<http://www.duelmen.de>
jugendamt@duelmen.de

Hauptamtl. (Ober)bürgermeisterin	Stremlau, Lisa	12-150	stadt@duelmen.de
Dezernent	Noelke, Christoph	12-160	stadt@duelmen.de
Fachbereichsleiter	Büning, Berthold	12-510	b.buening@duelmen.de
Jugendamtsleiter	Büning, Berthold	12-510	b.buening@duelmen.de
Jugendhilfeplanung	Urban, Roland	12-511	urban@duelmen.de
Allgemeiner Sozialer Dienst (ASD)	Dickhäuser, Torsten	12-514	dickhaeuser@duelmen.de
Inobhutnahme	Dickhäuser, Torsten	12-514	dickhaeuser@duelmen.de
Adoption	Thier, Monika (SKF e.V. Dülmen)	02594 950-5000	info@skf-duelmen.de
Pflegekinder	Thier, Monika (SKF e.V. Dülmen)	02594 950-5000	info@skf-duelmen.de
Beistandschaften	Thißen, Stefanie	12-531	thissen@duelmen.de
Amtsvormundschaft / Pflegschaft	Heeringa, Gerda	12-543	heeringa@duelmen.de
Beurkundung	Thißen, Stefanie	12-531	thissen@duelmen.de
Unterhaltsvorschuss	Korten, Erika	12-545	korten@duelmen.de
Familiengerichtshilfe	Dickhäuser, Torsten	12-514	dickhaeuser@duelmen.de
Jugendgerichtshilfe	Dickhäuser, Torsten	12-514	dickhaeuser@duelmen.de
Erziehungsbeistandschaften	Dickhäuser, Torsten	12-514	dickhaeuser@duelmen.de
Sozialpäd. Familienhilfe (SPFH)	Dickhäuser, Torsten	12-514	dickhaeuser@duelmen.de
Wirtschaftliche Jugendhilfe	Budde, Katharina	12-513	k.budde@duelmen.de
Schutz von K.u.J. in Einrichtungen	Büning, Berthold	12-510	b.buening@duelmen.de
Offene Kinder- und Jugendarbeit	Lenz, Karl	12-512	lenz@duelmen.de
Erzieherischer Jugendschutz	Lenz, Karl	12-512	lenz@duelmen.de
Jugendbildung	Lenz, Karl	12-512	lenz@duelmen.de
Jugendarbeit	Lenz, Karl	12-512	lenz@duelmen.de
Jugendkulturarbeit	Lenz, Karl	12-512	lenz@duelmen.de
Koop. Jugendhilfe und Schule	Urban, Roland	12-511	urban@duelmen.de
Offene Ganztagschule	Urban, Roland	12-511	urban@duelmen.de
Tageseinrichtungen	Sandkühler, Jana	12-517	j.sandkuehler@duelmen.de
Fachberatung Tageseinrichtungen	Dördelmann, Ruth	12-516	doerdelmann@duelmen.de
Fachberatung integr. Erziehung	Dördelmann, Ruth	12-516	doerdelmann@duelmen.de
Familienzentren	Dickhäuser, Torsten	12-514	dickhaeuser@duelmen.de
Elternbeiträge	Lehmann, Susanne	12-515	lehmann@duelmen.de
Kindertagespflege	Stimpfig, Vanessa	12-518	v.stimpfig@duelmen.de
Arbeitsgem. nach §78 SGB VIII	Lenz, Karl	12-512	lenz@duelmen.de
Verwaltung	Budde, Katharina	12-513	k.budde@duelmen.de
Stellvertreterin Jugendamtsleitung	Budde, Katharina	12-513	k.budde@duelmen.de

Bernhard-von-Galen-Str. 10

Vorwahl: 0 25 41**Einwohner:** 36.715

48653 Coesfeld

Vermittlung: 02541 939-0**Zuständig für**

Postfach: 1843

Jugendamt: 02541 939-0**Einwohner:** 35.947**Fax-Nr.:** 02541 939-4215<http://www.coesfeld.de/>ursula.frankemoelle@coesfeld.de

Hauptamtl. (Ober)bürgermeister	Öhmann, Heinz	939-1109	heinz.oehmann@coesfeld.de
Dezernent	Dr. Robers, Thomas	939-1113	thomas.robbers@coesfeld.de
Fachbereichsleiterin	Dorothee, Heitz	939-2308	dorothee.heitz@coesfeld.de
Jugendamtsleiterin	Dorothee, Heitz	939-2308	dorothee.heitz@coesfeld.de
Stellvertreter Jugendamtsleitung	Kreuznacht, Hartmut	939-2325	hartmut.kreuznacht@coesfeld.de
Verwaltung	Kreuznacht, Hartmut	939-2325	hartmut.kreuznacht@coesfeld.de
Jugendhilfeplanung	Kreuznacht, Hartmut	939-2325	hartmut.kreuznacht@coesfeld.de
Kinderschutz	Ehltling, Birgit	939-2327	birgit.ehltling@coesfeld.de
Allgemeiner Sozialer Dienst (ASD)	Ehltling, Birgit	939-2327	birgit.ehltling@coesfeld.de
Inobhutnahme	Ehltling, Birgit	939-2327	birgit.ehltling@coesfeld.de
Pflegekinder	Seegers-Gabriel, Stefanie	939-2321	stefanie.seegers-gabriel@coesfeld.de
Beistandschaften	Hille, Christian	939-2319	christian.hille@coesfeld.de
Amtsvormundschaft / Pflugschaft	Hille, Christian	939-2319	christian.hille@coesfeld.de
Beurkundung	Hille, Christian	939-2319	christian.hille@coesfeld.de
Unterhaltsvorschuss	Lukas, Stephanie	939-2320	stephanie.lukas@coesfeld.de
Familiengerichtshilfe	Ehltling, Birgit	939-2327	birgit.ehltling@coesfeld.de
Jugendgerichtshilfe	Becker, Wilfried	939-2226	wilfried.becker@coesfeld.de
Wirtschaftliche Jugendhilfe	Klare, Kristina	939-2322	kristina.klare@coesfeld.de
Schutz von K.u.J. in Einrichtungen	Kreuznacht, Hartmut	939-2325	hartmut.kreuznacht@coesfeld.de
Streetwork / Mobile Jugendarbeit	Walter, Michael	939-2231	michael.walter@coesfeld.de
Offene Kinder- und Jugendarbeit	Wessels, Sabine	939-2229	sabine.wessels@coesfeld.de
Erzieherischer Jugendschutz	Kaudewitz, Gabi	939-2230	gabi.kaudewitz@coesfeld.de
Jugendarbeit	Wessels, Sabine	939-2229	sabine.wessels@coesfeld.de
Jugendarbeit	Walter, Michael (Jugendhaus Stellwerk)	9260500	team@stellwerk-coesfeld.de
Schulsozialarbeit	Wessels, Sabine	939-2229	sabine.wessels@coesfeld.de
Tageseinrichtungen	Feldmann, Heike	939-2323	heike.feldmann@coesfeld.de
Fachberatung Tageseinrichtungen	Kreuznacht, Hartmut	939-2325	hartmut.kreuznacht@coesfeld.de
Fachberatung integr. Erziehung	Feldmann, Heike	939-2323	heike.feldmann@coesfeld.de
Beratungsstellen	Kreuznacht, Hartmut	939-2325	hartmut.kreuznacht@coesfeld.de
Elternbeiträge	Reckmann, Judith	939-2811	judith.reckmann@coesfeld.de
Arbeitsgem. nach §78 SGB VIII	Kreuznacht, Hartmut	939-2325	hartmut.kreuznacht@coesfeld.de
Jugendhilfeausschuss	Dorothee, Heitz	939-2308	dorothee.heitz@coesfeld.de
Amtsvormundschaft / Pflugschaft	Holtmann, Martin	939-2227	martin.holtmann@coesfeld.de

Prosperstr. 71/1	Vorwahl: 0 20 41	Einwohner: 119.221
46236 Bottrop	Vermittlung: 02041 70-30	Zuständig für
Postfach: 101554 46215 Bottrop	Jugendamt: 02041 70-30	Einwohner: 119.221
	Fax-Nr.: 02041 70-3797	

<http://www.bottrop.de>
amt51@bottrop.de

Hauptamtl. (Ober)bürgermeister	Tischler, Bernd	02041-70-3201	bernd.tischler@bottrop.de
Dezernent	Ketzer, Paul	02041-70-3206	paul.ketzer@bottrop.de
Fachbereichsleiter	Trimborn, Karl	02041-70-3616	karl.trimborn@bottrop.de
Jugendamtsleiter	Trimborn, Karl	02041-70-3616	karl.trimborn@bottrop.de
Stellvertreterin Jugendamtsleitung	Kößmeier, Elisabeth	02041-70-3643	elisabeth.koessmeier@bottrop.de
Schutz von K.u.J. in Einrichtungen	Kößmeier, Elisabeth	02041-70-3643	elisabeth.koessmeier@bottrop.de
Jugendhilfeplanung	Scherer, Dirk D.	02041-70 3630	dirk.scherer@bottrop.de
Arbeitsgem. nach §78 SGB VIII	Scherer, Dirk D.	02041-70-3630	Jugendhilfeplanung@bottrop.de
Pflegekinder	Pohl, Kerstin	02041-70-3620	kerstin.pohl@bottrop.de
Adoption	Pohl, Kerstin	02041-70-3620	kerstin.pohl@bottrop.de
Jugendgerichtshilfe	Neuhaus, Jan	02041 70-3606	jan.neuhaus@bottrop.de
Sozialpäd. Familienhilfe (SPFH)	Brüggemeier, Marie-Luise (Allgemeiner Erz. Dienst, AED)	02041-70-3623	Marie-Luise.Brueggemeier@bottrop.de
Offene Kinder- und Jugendarbeit	Scherer, Dirk D.	02041-70-3630	dirk.scherer@bottrop.de
Erzieherischer Jugendschutz	Schulz, Ulrich	02041-70-3654	ulrich.schulz@bottrop.de
Jugendarbeit	Schulz, Ulrich	02041-70-3654	ulrich.schulz@bottrop.de
Wirtschaftliche Jugendhilfe	Kiy, Martin	02041-70-3638	martin.kiy@bottrop.de
Tageseinrichtungen	Granow-Keysers, Nadine	02041-70-3284	nadine.granow-keysers@bottrop.de
Fachberatung Tageseinrichtungen	Schlottmann, Beate	02041-70-3794	beate.schlottmann@bottrop.de
Fachberatung integr. Erziehung	Schlottmann, Beate	02041-70-3794	beate.schlottmann@bottrop.de
Koop. Jugendhilfe und Schule	Bernatzki, Astrid	02041-70 3675	astrid.bernatzki@bottrop.de
Allgemeiner Sozialer Dienst (ASD)	Bernatzki, Astrid	02041-70 3675	astrid.bernatzki@bottrop.de
Allgemeiner Sozialer Dienst (ASD)	Bigos, Stephanie	02041 - 70 4260	stephanie.bigos@bottrop.de
Inobhutnahme	Bernatzki, Astrid	02041-70 3675	astrid.bernatzki@bottrop.de
Inobhutnahme	Bigos, Stephanie	02041 - 70 4260	stephanie.bigos@bottrop.de

Zeppelinallee 9-13	Vorwahl: 0 20 9	Einwohner: 257.396
45875 Gelsenkirchen	Vermittlung: 0209 169-0	Zuständig für Einwohner: 257.396
	Jugendamt: 0209 169-25 15	
	Fax-Nr.: 0209 169 - 9377	

<http://www.erziehungundbildung-gelsenkirchen.de>
info@erziehungundbildung-gelsenkirchen.de

Hauptamtl. (Ober)bürgermeister	Baranowski, Frank	169-2190	oberbuergermeister@gelsenkirchen.de
Dezernentin	Berg, Annette	169-9148	annette.berg@gelsenkirchen.de
Jugendamtsleiter	Schreck, Wolfgang	169-9300	wolfgang.schreck@gelsenkirchen.de
Verwaltung	Geldermann, Ina	169-9304	ina.geldermann@gelsenkirchen.de
Jugendhilfeplanung	Franzke, Annette	169-9351	annette.franzke@gelsenkirchen.de
Adoption	Josip, Vukovc	169-9333	josip.vukovc@gelsenkirchen.de
Allgemeiner Sozialer Dienst (ASD)	Tögel, Peter	169-9302	peter.toegel@gelsenkirchen.de
Beistandschaften	Kottkamp, Desiree	169-9461	desiree.kottkamp@gelsenkirchen.de
Beratungsstellen	Schreck, Wolfgang	169-5390	wolfgang.schreck@gelsenkirchen.de
Amtsvormundschaft / Pflegschaft	Deitert , Annette	169-9486	annette.deitert@gelsenkirchen.de
Beurkundung	Kottkamp, Desiree	169-9461	desiree.kottkamp@gelsenkirchen.de
Elternbeiträge	Kalinowski, Bernd	169-9411	bernd.kalinowski@gekita.de
Erziehungsbeistandschaften	Bischoff, Jörg	169-9309	joerg.bischoff@gelsenkirchen.de
Erziehungsbeistandschaften	Lassek, Anika	169-9446	anika.lassek@gelsenkirchen.de
Erzieherischer Jugendschutz	Müller, Thorsten	169-9347	thorsten.mueller@gelsenkirchen.de
Fachberatung Tageseinrichtungen	Weiß, Holle	169-9369	holle.weiss@gekita.de
Fachberatung integr. Erziehung	Balci, Nursel	169-9469	nursel.balci@gekita.de
Familiengerichtshilfe	Tögel, Peter	169-9302	peter.toegel@gelsenkirchen.de
Familienzentren	Bühler, Markus	1 69-94 37	markus.buehler@gekita.de
Inobhutnahme	Tögel, Peter	169-9302	peter.toegel@gelsenkirchen.de
Jugendgerichtshilfe	Lassek, Anika	169-9446	anika.lassek@gelsenkirchen.de
Jugendgerichtshilfe	Bischoff, Jörg	169-9309	joerg.bischoff@gelsenkirchen.de
Jugendhilfeausschuss	Rostek, Ulrike	169-9368	ulrike.rostek@gelsenkirchen.de
Jugendgerichtshilfe	Köster, Frank	169-9310	frank.koester@gelsenkirchen.de
Kinderbeauftragter	Reinmuth, Udo	169-9349	udo.reinmuth@gelsenkirchen.de
Koop. Jugendhilfe und Schule	Schappert, Iris	1 69-44 28	iris.schappert@gelsenkirchen.de
Neugeborenenbesuch	Woelk, Ina	1 69-94 32	ina.woelk@gelsenkirchen.de
Offene Kinder- und Jugendarbeit	Reinmuth, Udo	169-9349	udo.reinmuth@gelsenkirchen.de
Pflegekinder	Josip, Vukovc	169-9333	josip.vukovc@gelsenkirchen.de
Sozialpäd. Familienhilfe (SPFH)	Bischoff, Jörg	169-9309	joerg.bischoff@gelsenkirchen.de
Sozialpäd. Familienhilfe (SPFH)	Lassek, Anika	169-9446	anika.lassek@gelsenkirchen.de
Schulsozialarbeit	Schappert, Iris	1 69-44 28	iris.schappert@gelsenkirchen.de
Schulsozialarbeit	Kleinau, Eva	1 69-44 31	eva.kleinau@gelsenkirchen.de
Tageseinrichtungen	Weiß, Holle	1 69-9369	holle.weiss@gekita.de
Unterhaltsvorschuss	Wisdorf, Holmar	169-9460	holmar.wisdorf@gelsenkirchen.de
Wirtschaftliche Jugendhilfe	Brings, Klaus	169-9392	klaus.brings@gelsenkirchen.de

Hafenstr. 30
48153 Münster**Vorwahl:** 0 25 1
Vermittlung: 0251 492-0
Jugendamt: 0251 492-5101
Fax-Nr.: 0251 492-7730**Einwohner:** 282.718
**Zuständig für
Einwohner:** 282.718<http://www.muenster.de>
jugendamt@stadt-muenster.de

Hauptamtl. (Ober)bürgermeister	Lewe, Markus	492-7701	lewe@stadt-muenster.de
Dezernent	Paal, Thomas	492-7040	Paal@stadt-muenster.de
Jugendamtsleiterin	Pohl, Anna	492-5100	pohla@stadt-muenster.de
Stellvertreter Jugendamtsleitung	Paschert, Bernhard	492-5890	paschert@stadt-muenster.de
Stellvertreter Jugendamtsleitung	Vogt, Heiner	492-5175	vogth@stadt-muenster.de
Jugendhilfeplanung	Herdes, Birgit	492-5808	herdes@stadt-muenster.de
Tageseinrichtungen	Kratz-Trutti, Sibylle	492-5130	kratztrutti@stadt-muenster.de
Fachberatung integr. Erziehung	Wildemann, Andreas	492-5133	WildemannA@stadt-muenster.de
Fachberatung Tageseinrichtungen	Monika, Reuter-Humpohl	492-5131	Humpohl@stadt-muenster.de
Elternbeiträge	Siewert, Silvia	492-5147	SiewertS@stadt-muenster.de
Kindertagespflege	Heintze, Oliver	492-5845	HeintzeO@stadt-muenster.de
Jugendarbeit	Paschert, Bernhard	492-5890	paschert@stadt-muenster.de
Jugendsozialarbeit	Paschert, Bernhard	492-5890	paschert@stadt-muenster.de
Offene Kinder- und Jugendarbeit	Paschert, Bernhard	492-5890	paschert@stadt-muenster.de
Offene Ganztagschule	Paschert, Bernhard	492-5890	Paschert@stadt-muenster.de
Kinderbeauftragter	Garske, Andreas	492-5129	garskea@stadt-muenster.de
Streetwork / Mobile Jugendarbeit	Frost, Jennifer	492-5860	Frost@stadt-muenster.de
Erzieherischer Jugendschutz	Meyer, Kerstin	492-5851	MeyerKerstin@stadt-muenster.de
Allgemeiner Sozialer Dienst (ASD)	Lütke-Glanemann, Benedikt	492-5600	LuetkeGlanemann@stadt-muenster.de
Inobhutnahme	Lütke-Glanemann, Benedikt	492-5600	LuetkeGlanemann@stadt-muenster.de
Erziehungsbeistandschaften	Lütke-Glanemann, Benedikt	492-5600	LuetkeGlanemann@stadt-muenster.de
Sozialpäd. Familienhilfe (SPFH)	Lütke-Glanemann, Benedikt	492-5600	LuetkeGlanemann@stadt-muenster.de
Familiengerichtshilfe	Lütke-Glanemann, Benedikt	492-5600	LuetkeGlanemann@stadt-muenster.de
Adoption	Sandknop, Hermann	492-5169	SandknopH@stadt-muenster.de
Amtsvormundschaft / Pflegerschaft	Sandknop, Hermann	492-5169	SandknopH@stadt-muenster.de
Pflegekinder	Sandknop, Hermann	492-5169	SandknopH@stadt-muenster.de
Jugendgerichtshilfe	Gleitz, Bernhard	492-5618	gleitzb@stadt-muenster.de
Schutz von K.u.J. in Einrichtungen	Hartmann, Udo	492-5682	HartmannUdo@stadt-muenster.de
Unterhaltsvorschuss	Vogt, Heiner	492-5175	vogth@stadt-muenster.de
Beistandschaften	Neuhaus, Ralf	492-5189	NeuhausR@stadt-muenster.de
Beurkundung	Neuhaus, Ralf	492-5189	NeuhausR@stadt-muenster.de
Wirtschaftliche Jugendhilfe	Julitz, Manfred	492-5177	JulitzM@stadt-muenster.de
Elterngeldstelle	Julitz, Manfred	492-5177	JulitzM@stadt-muenster.de
Betreuungsgeldstelle	Julitz, Manfred	492-5177	JulitzM@stadt-muenster.de
Verwaltung	Hagel, Chris	492-5102	hagelc@stadt-muenster.de
Arbeitsgem. nach §78 SGB VIII	Dierks, Heike	492-5110	dierkshe@stadt-muenster.de
Jugendhilfeausschuss	Dierks, Heike	492-5110	dierkshe@stadt-muenster.de

Burloer Str. 93

Vorwahl: 0 28 61**Einwohner:** 363.819

46325 Borken

Vermittlung: 02861 82-0**Zuständig für
Einwohner:** 167.116

Postfach: 46322 Borken

Jugendamt: 02861 82-2203**Fax-Nr.:** 02861 82-1910<http://www.kreis-borken.de>fb-jugend@kreis-borken.de

Landrat	Dr. Zwicker, Kai	82-1105	k.zwicker@kreis-borken.de
Dezernent	Dr. Hörster, Ansgar	82-1117	a.hoerster@kreis-borken.de
Fachbereichsleiter	van der Linde, Christian	82-2212	c.vdlinde@kreis-borken.de
Jugendamtsleiter	van der Linde, Christian	82-2212	c.vdlinde@kreis-borken.de
Stellvertreter Jugendamtsleitung	Grotendorst, Markus	82-2210	m.grotendorst@kreis-borken.de
Jugendhilfeplanung	Möllenbeck, Elisabeth	82-2204	e.moellenbeck@kreis-borken.de
Kinderschutz	Möllenbeck, Elisabeth	82-2204	e.moellenbeck@kreis-borken.de
Allgemeiner Sozialer Dienst (ASD)	Rolvering, Josef (Standort Stadtlohn)	02563-969813	j.rolvering@kreis-borken.de
Allgemeiner Sozialer Dienst (ASD)	Watermeier, Brigitte (Leitung Soziale Dienste)	02861-822205	b.watermeier@kreis-borken.de
Allgemeiner Sozialer Dienst (ASD)	Scherbring, Andrea (Standort Rhede)	02872-809721	a.scherbring@kreis-borken.de
Allgemeiner Sozialer Dienst (ASD)	Schulze Sievert, Jörg (Standort Gescher)	02542-956712	j.schulze-sievert@kreis-borken.de
Adoption	Homann, Andrea (Standort Gescher)	02542 9567-24	a.homann@kreis-borken.de
Pflegekinder	Rolvering, Josef (Standort Stadtlohn)	02563-969813	j.rolvering@kreis-borken.de
Beistandschaften	Beeke, Georg	82-2234	g.beeke@kreis-borken.de
Amtsvormundschaft / Pflegschaft	Beeke, Georg	82-2234	g.beeke@kreis-borken.de
Beurkundung	Beeke, Georg	82-2234	g.beeke@kreis-borken.de
Unterhaltsvorschuss	Beeke, Georg	82-2234	g.beeke@kreis-borken.de
Elterngeldstelle	Löchteken, Klaus	82-2247	k.loechteken@kreis-borken.de
Betreuungsgeldstelle	Löchteken, Klaus	82-2247	k.loechteken@kreis-borken.de
Jugendgerichtshilfe	Schulze Sievert, Jörg	02563-969818	j.schulze-sievert@kreis-borken.de
Wirtschaftliche Jugendhilfe	Niehaus, Stefan	82-2228	s.niehaus@kreis-borken.de
Streetwork / Mobile Jugendarbeit	Isferding, Ute	82-2352	u.isferding@kreis-borken.de
Offene Kinder- und Jugendarbeit	Isferding, Ute	82-2352	u.isferding@kreis-borken.de
Erzieherischer Jugendschutz	Isferding, Ute	82-2352	u.isferding@kreis-borken.de
Jugendarbeit	Isferding, Ute	82-2352	u.isferding@kreis-borken.de
Jugendsozialarbeit	Isferding, Ute	82-2352	u.isferding@kreis-borken.de
Koop. Jugendhilfe und Schule	Möllenbeck, Elisabeth	82-2204	e.moellenbeck@kreis-borken.de
Fachberatung integr. Erziehung	Wichmann, Rita	82-2264	r.wichmann@kreis-borken.de
Elternbeiträge	Grotendorst, Markus	82-2210	m.grotendorst@kreis-borken.de
Kindertagespflege	Franzbach, Ruth	82-2242	r.franzbach@kreis-borken.de
Arbeitsgem. nach §78 SGB VIII	Möllenbeck, Elisabeth	82-2204	e.moellenbeck@kreis-borken.de
Jugendhilfeausschuss	Löchteken, Klaus	82-2247	k.loechteken@kreis-borken.de
Tageseinrichtungen	Grotendorst, Markus	82-2210	m.grotendorst@kreis-borken.de
Verwaltung	Löchteken, Klaus	82-2247	k.loechteken@kreis-borken.de

Kaiser-Wilhelm-Str. 77
46395 Bocholt
Postfach: 22 62; PLZ: 46372

Vorwahl: 02871
Vermittlung: 02871 953-0
Jugendamt: 02871 953-623
Fax-Nr.: 02871 953-549

Einwohner: 73.000
**Zuständig für
Einwohner:** 73.000

Postanschrift: Berliner Platz 1, 46395 Bocholt

<http://www.bocholt.de>

fb23@mail.bocholt.de

Hauptamtl. (Ober)bürgermeister	Nebelo, Peter	953-211	p.nebelo@mail.bocholt.de
Dezernent	Waschki, Thomas	953-244	ersterstadtrat@mail.bocholt.de
Fachbereichsleiter	Püttmann, Benedikt	953-524	Benedikt.Puettmann@mail.bocholt.de
Jugendamtsleiter	Püttmann, Benedikt	953-524	Benedikt.Puettmann@mail.bocholt.de
Stellvertreter Jugendamtsleitung	Lueg, Dirk	953-135	Dirk.Lueg@mail.bocholt.de
Verwaltung	Springer, Doris	953-550	Doris.Springer@mail.bocholt.de
Jugendhilfeplanung	Foerg, Richard	953-162	Richard.Foerg@mail.bocholt.de
Allgemeiner Sozialer Dienst (ASD)	Borgers, Ingo	953-528	Ingo.Borgers@mail.bocholt.de
Inobhutnahme	Borgers, Ingo	953-528	Ingo.Borgers@mail.bocholt.de
Adoption	Borgers, Ingo	953-528	Ingo.Borgers@mail.bocholt.de
Pflegekinder	Borgers, Ingo	953-528	Ingo.Borgers@mail.bocholt.de
Beistandschaften	Springer, Doris	953-550	Doris.Springer@mail.bocholt.de
Amtsvormundschaft / Pflegschaft	Springer, Doris	953-550	Doris.Springer@mail.bocholt.de
Beurkundung	Springer, Doris	953-550	Doris.Springer@mail.bocholt.de
Unterhaltsvorschuss	Springer, Doris	953-550	Doris.Springer@mail.bocholt.de
Jugendgerichtshilfe	Borgers, Ingo	953-528	Ingo.Borgers@mail.bocholt.de
Erziehungsbeistandschaften	Borgers, Ingo	953-528	Ingo.Borgers@mail.bocholt.de
Sozialpäd. Familienhilfe (SPFH)	Borgers, Ingo	953-528	Ingo.Borgers@mail.bocholt.de
Wirtschaftliche Jugendhilfe	Springer, Doris	953-550	Doris.Springer@mail.bocholt.de
Schutz von K.u.J. in Einrichtungen	Borgers, Ingo	953-528	Ingo.Borgers@mail.bocholt.de
Jugendarbeit	Foerg, Richard	953-162	Richard.Foerg@mail.bocholt.de
Jugendsozialarbeit	Borgers, Ingo	953-528	Ingo.Borgers@mail.bocholt.de
Schulsozialarbeit	Borgers, Ingo	953-528	Ingo.Borgers@mail.bocholt.de
Koop. Jugendhilfe und Schule	Borgers, Ingo	953-528	Ingo.Borgers@mail.bocholt.de
Offene Ganztagschule	Lueg, Dirk	953-135	Dirk.Lueg@mail.bocholt.de
Tageseinrichtungen	Benning, Marianne	953-530	marianne.benning@mail.bocholt.de
Fachberatung Tageseinrichtungen	Benning, Marianne	953-530	marianne.benning@mail.bocholt.de
Fachberatung integr. Erziehung	Benning, Marianne	953-530	marianne.benning@mail.bocholt.de
Familienzentren	Springer, Doris	953-550	Doris.Springer@mail.bocholt.de
Elternbeiträge	Springer, Doris	953-550	Doris.Springer@mail.bocholt.de
Kindertagespflege	Springer, Doris	953-550	Doris.Springer@mail.bocholt.de
Arbeitsgem. nach §78 SGB VIII	Borgers, Ingo	953-528	Ingo.Borgers@mail.bocholt.de
Jugendhilfeausschuss	Springer, Doris	953-550	Doris.Springer@mail.bocholt.de
Streetwork / Mobile Jugendarbeit	van Baal, Nicole	953-525	Nicole.Vanbaal@mail.bocholt.de
Offene Kinder- und Jugendarbeit	van Baal, Nicole	953-525	Nicole.Vanbaal@mail.bocholt.de
Jugendarbeit	van Baal, Nicole	953-525	Nicole.Vanbaal@mail.bocholt.de
Jugendkulturarbeit	Foerg, Richard	953-162	Richard.Foerg@mail.bocholt.de
Erzieherischer Jugendschutz	Bühs, Ina	953-193	ina.buehs@mail.bocholt.de

Parkstr. 1	Vorwahl: 0 25 62	Einwohner: 46.929
48599 Gronau	Vermittlung: 02562/12-0	Zuständig für Einwohner: 46.929
	Jugendamt: 02562/12-0	
	Fax-Nr.: 02562 12-360	

<http://www.gronau.de>
doris.stroeing@ Gronau.de

Hauptamtl. (Ober)bürgermeisterin	Bürgermeisterin Jürgens, Sonja	12-301	verwaltungsleitung@ Gronau.de
Jugendamtsleiterin	Ströing, Doris	12-362	doris.stroeing@ Gronau.de
Verwaltung	Raible, Kerstin	12-252	k.raible@ Gronau.de
Jugendhilfeausschuss	Raible, Kerstin	12-252	k.raible@ Gronau.de
Jugendhilfeplanung	Amshoff, Brigitte	12-379	brigitte.amshoff@ Gronau.de
Arbeitsgem. nach §78 SGB VIII	Amshoff, Brigitte	12-379	brigitte.amshoff@ Gronau.de
Allgemeiner Sozialer Dienst (ASD)	Hülskötter, Rainer	12-367	rainer.huelskoetter@ Gronau.de
Erzieherischer Jugendschutz	Hülskötter, Rainer	12-367	rainer.huelskoetter@ Gronau.de
Inobhutnahme	Hülskötter, Rainer	12-367	rainer.huelskoetter@ Gronau.de
Offene Kinder- und Jugendarbeit	Hülskötter, Rainer	12-367	rainer.huelskoetter@ Gronau.de
Schutz von K.u.J. in Einrichtungen	Hülskötter, Rainer	12-367	rainer.huelskoetter@ Gronau.de
Adoption	Baveld, Marita	12-459	marita.baveld@ Gronau.de
Pflegekinder	Manske, Natascha	12-358	natascha.manske@ Gronau.de
Beistandschaften	Overhageböck, Ulrich	12-366	u.overhageboeck@ Gronau.de
Unterhaltsvorschuss	Holtkamp, Hubert	12-375	hubert.holtkamp@ Gronau.de
Amtsvormundschaft / Pflegschaft	Hoff, Norbert	12 - 438	n.hoff@ Gronau.de
Beurkundung	Hoff, Norbert	12 - 438	n.hoff@ Gronau.de
Amtsvormundschaft / Pflegschaft	Uhlenbusch, Peter	12 - 449	p.uhlenbusch@ Gronau.de
Beurkundung	Uhlenbusch, Peter	12 - 449	p.uhlenbusch@ Gronau.de
Amtsvormundschaft / Pflegschaft	Wiggenhorn, Maria	12 - 448	m.wiggenhorn@ Gronau.de
Beurkundung	Wiggenhorn, Maria	12 - 448	m.wiggenhorn@ Gronau.de
Amtsvormundschaft / Pflegschaft	Klöpper, Jutta (UMA)	02562 / 12 - 373	j.kloeppe@ Gronau.de
Amtsvormundschaft / Pflegschaft	Schlattmann, Christin (UMA)	02562 / 12 - 447	c.schlattmann@ Gronau.de
Allgemeiner Sozialer Dienst (ASD)	Hildering, Yvonne (UMA)	02562 / 12 - 487	y.hildering@ Gronau.de
Allgemeiner Sozialer Dienst (ASD)	Penning, Jana (UMA)	02562 / 12 - 405	j.penning@ Gronau.de
Wirtschaftliche Jugendhilfe	Sandkamp, Jutta	12-352	jutta.sandkamp@ Gronau.de
Jugendgerichtshilfe	Penning, Jana	12-405	j.penning@ Gronau.de
Streetwork / Mobile Jugendarbeit	Reckers, Olaf	02562/949277	streetworkgronaureckers@gmx.net
Jugendsozialarbeit	Blanke, Hildegardt	02562-9644871	hildegardt.blanke@ Gronau.de
Jugendarbeit	Vogler, Désirée	12-342	desiree.vogler@ Gronau.de
Tageseinrichtungen	Schulte, Corinna	12-402	c.schulte@ Gronau.de
Elternbeiträge	Nacke, Elena	12 - 357	e.nacke@ Gronau.de
Elternbeiträge	Wilmanowsky, Pascal	12-346	p.wilmanowsky@ Gronau.de

Rathausplatz 1	Vorwahl: 0 25 61	Einwohner: 38.500
48683 Ahaus	Vermittlung: 02561 72-0	Zuständig für
	Jugendamt: 02561 72-0	Einwohner: 38.500
	Fax-Nr.: 02561 72-300	

<http://www.ahaus.de>

w.hollekamp@ahaus.de

Hauptamtl. (Ober)bürgermeisterin	Voß, Karola	72-102	k.voss@ahaus.de
Dezernent	Leuker, Werner	72-301	w.leuker@ahaus.de
Jugendamtsleiter	Hollekamp, Wilfried	72-350	w.hollekamp@ahaus.de
Stellvertreterin Jugendamtsleitung	Menker, Annette	72-351	a.menker@ahaus.de
Verwaltung	Menker, Annette	72-351	a.menker@ahaus.de
Jugendhilfeplanung	Gausling, Birgit	72-357	b.gausling@ahaus.de
Kinderschutz	van Weyck, Heiner	72-362	h.vanweyck@ahaus.de
Allgemeiner Sozialer Dienst (ASD)	Hollekamp, Wilfried	72-350	w.hollekamp@ahaus.de
Inobhutnahme	Hollekamp, Wilfried	72-350	w.hollekamp@ahaus.de
Adoption	Böcker-Hüls, Elisabeth	72-361	e.boecker-huels@ahaus.de
Pflegekinder	Böcker-Hüls, Elisabeth	72-361	e.boecker-huels@ahaus.de
Beistandschaften	Gehling, Sylvia	72-354	s.gehling@ahaus.de
Amtsvormundschaft / Pflegschaft	van Weyck, Heiner	72-362	h.vanweyck@ahaus.de
Beurkundung	Gehling, Sylvia	72-354	s.gehling@ahaus.de
Unterhaltsvorschuss	Schröer, Melanie	72-359	m.schroeer@ahaus.de
Familiengerichtshilfe	Herbrand, Silke	72-369	s.herbrand@ahaus.de
Jugendgerichtshilfe	Rehorst, Ralf	72-363	r.rehorsts@ahaus.de
Erziehungsbeistandschaften	Laurenz, Claudia	72-367	c.laurenz@ahaus.de
Sozialpäd. Familienhilfe (SPFH)	Bücker, Angelika	72-365	a.buecker@ahaus.de
Wirtschaftliche Jugendhilfe	Schriever, Wendelin	72-355	w.schriever@ahaus.de
Schutz von K.u.J. in Einrichtungen	Hollekamp, Wilfried	72-350	w.hollekamp@ahaus.de
Streetwork / Mobile Jugendarbeit	Gausling, Birgit	72-357	b.gausling@ahaus.de
Offene Kinder- und Jugendarbeit	Gausling, Birgit	72-357	b.gausling@ahaus.de
Offene Kinder- und Jugendarbeit	Tillack, Gudula	72-368	g.tillack@ahaus.de
Erzieherischer Jugendschutz	Gausling, Birgit	72-357	b.gausling@ahaus.de
Jugendsozialarbeit	Hilbring, Markus	72-370	m.hilbring@ahaus.de
Tageseinrichtungen	Menker, Annette	72-351	a.menker@ahaus.de
Elternbeiträge	Winter, Jennifer	72-356	j.winter@ahaus.de
Kindertagespflege	Lammers, Brigitte	72-371	b.lammers@ahaus.de
Arbeitsgem. nach §78 SGB VIII	Hollekamp, Wilfried	72-350	w.hollekamp@ahaus.de
Jugendhilfeausschuss	Hollekamp, Wilfried	72-350	w.hollekamp@ahaus.de

**Fachbereich Jugend, Familie, Schule und Sport
Stadt Borken**

Ordnungsziffer LJA:
Stadtjugendamt

044

Im Piepershagen 17

Vorwahl: 0 28 61

Einwohner: 41.600

Vermittlung: 02861 939-0

Zuständig für

46325 Borken

Jugendamt: 02861 939-291

Einwohner: 41.600

Fax-Nr.: 02861 939-62-292

<http://www.borken.de>

stadtpost@borken.de

Hauptamtl. (Ober)bürgermeisterin	Schulze Hessing, Mechthild	939-100	mechtild.schulze-hessing@borken.de
Dezernent	Nießing, Norbert	939-102	norbert.niessing@borken.de
Jugendamtsleiter	Schlagheck, Wolfgang (Leiter Fachbereich Jugend, Familie, Schule und Sport)	939-292	wolfgang.schlagheck@borken.de
Allgemeiner Sozialer Dienst (ASD)	Oßing, Cornelia	939-294	cornelia.ossing@borken.de
Allgemeiner Sozialer Dienst (ASD)	Große-Bölting, Reiner	939-330	reiner.grosse-boelting@borken.de
Allgemeiner Sozialer Dienst (ASD)	Kauling, Birgit	939-329	birgit.kauling@borken.de
Allgemeiner Sozialer Dienst (ASD)	König, Nina	939-281	nina.koenig@borken.de
Allgemeiner Sozialer Dienst (ASD)	Mrozek von Gliszczynski, Katrin	939-334	katrin.mrozek-von-Gliszczynski@borken.de
Allgemeiner Sozialer Dienst (ASD)	Wilbert, Judith	939-330	judith.wilbert@borken.de
Allgemeiner Sozialer Dienst (ASD)	Zachej, Uwe (Fachabteilungsleiter ASD)	939-282	uwe.zachej@borken.de
Neugeborenenbesuch	Overkämping, Sonja	939-336	sonja.overkaemping@borken.de
Adoption	Koch, Bettina	939-283	bettina.koch@borken.de
Pflegekinder	Koch, Bettina	939-283	bettina.koch@borken.de
Pflegekinder	Lütjann-Nienhaus, Birgit	939-335	birgit.luetjann-nienhaus@borken.de
Pflegekinder	Robert-Westhoff, Mechthild	939-337	mechtild.robert-westhoff@borken.de
Beistandschaften	Bitting, Simone	939-287	simone.bitting@borken.de
Beistandschaften	Kuhlmann, Doris	939-287	doris.kuhlmann@borken.de
Beurkundung	Kuhlmann, Doris	939-287	doris.kuhlmann@borken.de
Beurkundung	van der Linde, Anke	939-285	anke.van-der-linde@borken.de
Unterhaltsvorschuss	van der Linde, Anke	939-285	anke.van-der-linde@borken.de
Jugendgerichtshilfe	Kunst, Ingo	939-284	ingo.kunst@borken.de
Wirtschaftliche Jugendhilfe	Clevinghaus, Vanessa	02861/939-286	vanessa.clevinghaus@borken.de
Wirtschaftliche Jugendhilfe	Verbeet, Ingrid	02861/939-286	ingrid.verbeet@borken.de
Schutz von K.u.J. in Einrichtungen	Schlagheck, Wolfgang (Leiter Fachbereich Jugend, Familie, Schule und Sport)	939-292	wolfgang.schlagheck@borken.de
Offene Kinder- und Jugendarbeit	Sauret, Sabine	939-293	sabine.sauret@borken.de
Erzieherischer Jugendschutz	Sauret, Sabine	939-293	sabine.sauret@borken.de
Erzieherischer Jugendschutz	Sauret, Sabine	939-293	sabine.sauret@borken.de
Jugendbildung	Sauret, Sabine	939-293	sabine.sauret@borken.de
Jugendarbeit	Sauret, Sabine	939-293	sabine.sauret@borken.de
Jugendarbeit	Sauret, Sabine (Fachabteilungsleiterin Jugendhilfeplanung)	939-293	sabine.sauret@borken.de
Jugendkulturarbeit	Sauret, Sabine	939-293	sabine.sauret@borken.de
Jugendsozialarbeit	Sauret, Sabine	939-293	sabine.sauret@borken.de
Jugendsozialarbeit	Spogahn, Lilian	939-290	lilian.spogahn@borken.de
Schulsozialarbeit	Sauret, Sabine	939-293	sabine.sauret@borken.de
Schulsozialarbeit	Sauret, Sabine	939-293	sabine.sauret@borken.de
Koop. Jugendhilfe und Schule	Sauret, Sabine	939-293	sabine.sauret@borken.de
Offene Ganztagsschule	Schlagheck, Wolfgang (Leiter Fachbereich Jugend, Familie, Schule und Sport)	939-292	wolfgang.schlagheck@borken.de
Offene Ganztagsschule	Schoppen, Michael (Fachabteilungsleiter Familienbüro)	02861/939-280	michael.schoppen@borken.de
Tageseinrichtungen	Schlagheck, Wolfgang (Leiter Fachbereich Jugend, Familie, Schule und Sport)	939-292	wolfgang.schlagheck@borken.de
Tageseinrichtungen	Vornholt, Andrea	939-377	andrea.vornholt@borken.de
Tageseinrichtungen	Schoppen, Michael (Fachabteilungsleiter Familienbüro)	02861/939-280	michael.schoppen@borken.de
Familienzentren	Schoppen, Michael (Fachabteilungsleiter Familienbüro)	02861/939-280	michael.schoppen@borken.de
Elternbeiträge	Jansen, Lisa	939-289	lisa.jansen@borken.de
Elternbeiträge	Holthausen, Petra	02861/939-267	petra.holthausen@borken.de
Kindertagespflege	Groß-Bölting, Ursula	939-332	ursula.gross-boelting@borken.de
Kindertagespflege	Schroer, Claudia	939-336	claudia.schroer@borken.de
Kindertagespflege	Schoppen, Michael (Fachabteilungsleiter Familienbüro)	02861/939-280	michael.schoppen@borken.de

Arbeitsgem. nach §78 SGB VIII	Schlagheck, Wolfgang (Leiter Fachbereich Jugend, Familie, Schule und Sport)	939-292	wolfgang.schlagheck@borken.de
Jugendhilfeausschuss	Schlagheck, Wolfgang (Leiter Fachbereich Jugend, Familie, Schule und Sport)	939-292	wolfgang.schlagheck@borken.de
Allgemeiner Sozialer Dienst (ASD)	Gescher, Philip	02861/939-329	philip.gescher@borken.de
Unterhaltsvorschuss	Lehnen, Frank	02861/939-298	frank.lehnen@borken.de

Dr.-Conrads-Str. 1
45721 Haltern am See**Vorwahl:** 0 23 64
Vermittlung: 02364 933-0
Jugendamt: 02364 933-252
Fax-Nr.: 02364 933-251**Einwohner:** 38.589
**Zuständig für
Einwohner:** 38.589<http://www.haltern.de>
jugendamt@haltern.de

Hauptamtl. (Ober)bürgermeister	Klimpel, Bodo	933-400	EMAILADRESSE@NACHTRAGEN
Jugendamtsleiter	Drees, Gisbert (Fachbereichsleiter)	933409	gisbert.drees@haltern.de
Stellvertreter Jugendamtsleitung	Miegel, Klaus-Jürgen (Stellvertretender Fachbereichsleiter)	933-245	klaus-juergen.miegel@haltern.de
Jugendhilfeplanung	Miegel, Klaus-Jürgen	933-245	klaus-juergen.miegel@haltern.de
Allgemeiner Sozialer Dienst (ASD)	Miegel, Klaus-Jürgen	933-245	klaus-juergen.miegel@haltern.de
Inobhutnahme	Scheda-Riemann, Ute	933-256	ute.scheda-riemann@haltern.de
Neugeborenenbesuch	Wilkens, Rudi	933-244	rudi.wilkens@haltern.de
Adoption	Ohletz, Barbara	933-339	barbara.ohletz@dorsten.de
Pflegekinder	Baumeister, Angelika	933-254	angelika.baumeister@haltern.de
Pflegekinder	Steverding-Waterkamp, Franziska (Verwandtenpflege)	933-341	franziska.steverding- waterkamp@haltern.de
Kindertagespflege	Gerke, Heike	933-340	heike.gerke@haltern.de
Kindertagespflege	Laukamp, Lisa-Marie	933-348	lisa-marie.laukamp@haltern.de
Amtsvormundschaft / Pflegschaft	Möws, Daniel	933-297	daniel.moews@haltern.de
Unterhaltsvorschuss	Korte, Stefanie	933-274	stefanie.korte@haltern.de
Familiengerichtshilfe	Scheda-Riemann, Ute	933-256	ute.scheda-riemann@haltern.de
Jugendgerichtshilfe	Eltrup, Klaus	933-255	klaus.eltrup@haltern.de
Erziehungsbeistandschaften	Scheda-Riemann, Ute	933-256	ute.scheda-riemann@haltern.de
Sozialpäd. Familienhilfe (SPFH)	Scheda-Riemann, Ute	933-256	ute.scheda-riemann@haltern.de
Wirtschaftliche Jugendhilfe	Himmelman, Anne (amb. Kosten HzE/ Elternbeiträge TEK und OGS)	933-210	anne.himmelman@haltern.de
Wirtschaftliche Jugendhilfe	Jacobs, Martin	933-121	martin.jacobs@haltern.de
Wirtschaftliche Jugendhilfe	Imkamp, Dennis (stat. Kosten HzE/ Heimerziehung)	933243	dennis.imkamp@haltern.de
Streetwork / Mobile Jugendarbeit	Waschkowitz, Boris	933-183	boris.waschkowitz@haltern.de
Offene Kinder- und Jugendarbeit	Waschkowitz, Boris	933-183	boris.waschkowitz@haltern.de
Erzieherischer Jugendschutz	Waschkowitz, Boris	933-183	boris.waschkowitz@haltern.de
Jugendarbeit	Waschkowitz, Boris	933-183	boris.waschkowitz@haltern.de
Jugendsozialarbeit	Waschkowitz, Boris	933-183	boris.waschkowitz@haltern.de
Schulsozialarbeit	Ricken, Sandra	933-529	sandra.ricken@haltern.de
Tageseinrichtungen	Kalwey, Sonja	933-117	sonja.kalwey@haltern.de
Tageseinrichtungen	Buschjost, Mechthild (Kindergartenbedarfsplanung)	933-262	mechthild.buschjost@haltern.de
Elternbeiträge	Himmelman, Anne (amb. Kosten HzE/ Elternbeiträge TEK und OGS)	933-210	anne.himmelman@haltern.de
Elternbeiträge	Schaepers, Nina (Tageseinrichtungen/OGS)	933-260	nina.schaepers@haltern.de
Elternbeiträge	Voigt, Gaby (Tageseinrichtungen/OGS)	933-261	gaby.voigt@haltern.de
Jugendhilfeausschuss	Drees, Gisbert	933-409	gisbert.drees@haltern.de
Arbeitsgem. nach §78 SGB VIII	Waschkowitz, Boris	933-183	boris.waschkowitz@haltern.de
Kinderbeauftragter	Wilkens, Rudi	933-244	rudi.wilkens@haltern.de

Rathausplatz 1	Vorwahl: 0 23 68	Einwohner: 30.954
45739 Oer-Erkenschwick	Vermittlung: 02368 691-0	Zuständig für
Postfach: 1340	Jugendamt: 02368 691-0	Einwohner: 30.954
	Fax-Nr.: 02368 691-286	

<http://www.oer-erkenschwick.de>
jugendamt@oer-erkenschwick.de

Hauptamtl. (Ober)bürgermeister	Wewers, Carsten	02368 / 691-200	Carsten.Wewers@Oer-Erkenschwick.de
Dezernentin	Langemeier-Conrad, Gabriele (1. Beigeordnete)	02368 / 691-220	Gabriele.Langemeier-Conrad@Oer-Erkenschwick.de
Jugendamtsleiter	Rabas, Detlef	02368 / 691-301	Detlef.Rabas@Oer-Erkenschwick.de
Verwaltung	Herenz, Walter (Teamleitung Verwaltung und Finanzen)	02368 / 691-340	Walter.Herenz@Oer-Erkenschwick.de
Allgemeiner Sozialer Dienst (ASD)	Pfeifer, Ivonne (Teamleiterin Sozialpädagogische Dienste)	02368 / 691-339	Ivonne.Pfeifer@oer-erkenschwick.de
Adoption	Gemeinsame Adoptionsvermittlungsstelle, beim Jugendamt Recklinghausen	02361-5022	ursel.greding@recklinghausen.de
Pflegekinder	Martin, Galina	02368 / 691-327	Galina.Martin@Oer-Erkenschwick.de
Beurkundung	Göllner, Gudrun	02368 / 691-336	Gudrun.Goellner@Oer-Erkenschwick.de
Unterhaltsvorschuss	Bona, Rüdiger	02368 / 691-337	Ruediger.Bona@Oer-Erkenschwick.de
Jugendgerichtshilfe	Heitmann, Ludwig	02368 / 691-384	Ludwig.Heitmann@Oer-Erkenschwick.de
Schutz von K.u.J. in Einrichtungen	Pfeifer, Ivonne (Teamleiterin Sozialpädagogische Dienste)	02368 / 691-339	Ivonne.Pfeifer@oer-erkenschwick.de
Streetwork / Mobile Jugendarbeit	Hess, Michael	02368 / 691-342	Michael.Hess@Oer-Erkenschwick.de
Offene Kinder- und Jugendarbeit	Hess, Michael	02368 / 691-342	Michael.Hess@Oer-Erkenschwick.de
Schulsozialarbeit	Pfeifer, Ivonne (Teamleiterin Sozialpädagogische Dienste)	02368 / 691-339	Ivonne.Pfeifer@oer-erkenschwick.de
Elternbeiträge	Brehmer, Jaqueline	02368 / 691-371	Jaqueline.Brehmer@Oer-Erkenschwick.de
Kindertagespflege	Zhang-Wehle, Nadine	02368 / 691-361	Nadine.Zhang-Wehle@Oer-Erkenschwick.de
Jugendhilfeausschuss	Rabas, Detlef	02368 / 691-301	Detlef.Rabas@Oer-Erkenschwick.de
Wirtschaftliche Jugendhilfe	Potthoff, Anna Lena	02368 / 691-383	AnnaLena.Potthoff@Oer-Erkenschwick.de
Beistandschaften	Digulla, Carmen	02368 / 691 - 334	Carmen.Digulla@Oer-Erkenschwick.de
Amtsvormundschaft / Pflegschaft	Digulla, Carmen	02368 / 691 - 334	Carmen.Digulla@Oer-Erkenschwick.de
Tageseinrichtungen	Herenz, Walter (Teamleitung Verwaltung und Finanzen)	02368 / 691-340	Walter.Herenz@Oer-Erkenschwick.de
Arbeitsgem. nach §78 SGB VIII	Rabas, Detlef	02368 / 691-301	Detlef.Rabas@Oer-Erkenschwick.de
Streetwork / Mobile Jugendarbeit	Hess, Michael	02368 / 691-342	Michael.Hess@Oer-Erkenschwick.de
Fachberatung integr. Erziehung	Broy, Jessica (Stationäre und ambulante Eingliederungshilfen gem. § 35 a SGB VIII)	02368 / 691-335	Jessica.Broy@Oer-Erkenschwick.de
Jugendhilfeplanung	Pfeifer, Ivonne (Teamleiterin Sozialpädagogische Dienste)	02368 / 691-339	Ivonne.Pfeifer@oer-erkenschwick.de

Europaplatz	Vorwahl: 0 23 05	Einwohner: 75.798
44575 Castrop-Rauxel	Vermittlung: 02305 106 - 0	Zuständig für
	Jugendamt: 02305 106 - 2526 ; -2534 ; 2528	Einwohner: 75.798
	Fax-Nr.: 02305 106 - 2524	

<http://www.castrop-rauxel.de>

jugend-und-familie@castrop-rauxel.de

Hauptamtl. (Ober)bürgermeister	Kravanja, Rajko	106-2100	buergermeister@castrop-rauxel.de
Dezernentin	Kleff, Regina	106-2501	bgs@castrop-rauxel.de
Jugendamtsleiterin	Kleff, Regina	106-2501	bgs@castrop-rauxel.de
Stellvertreter Jugendamtsleitung	Zemsky, Michel (55 Jugend und Familie)	106-2538	michael.zemsky@castrop-rauxel.de
Fachbereichsleiter	Zemsky, Michel (55 Jugend und Familie)	106-2538	michael.zemsky@castrop-rauxel.de
Fachbereichsleiterin	Wimber, Claudia (56 Kinderförderung)	106-2542	claudia.wimber@castrop-rauxel.de
Familiengerichtshilfe	Dudziak, Gabriele	106-2576	gabriele.dudziak@castrop-rauxel.de
Jugendgerichtshilfe	Jäger-Kersting, Werner	106-2532	werner.jaeger-kersting@castrop-rauxel.de
Wirtschaftliche Jugendhilfe	Schmalz, Karola	106-2513	karola.schmalz@castrop-rauxel.de
Erzieherischer Jugendschutz	Spangenberg, Doris	891032	doris.spangenberg@web.de
Kinderbeauftragte	Jordan, Nina	891028	kijupa@castrop-rauxel.de
Offene Ganztagschule	Podrazza, Jennifer	106-2574	jennifer.podrazza@castrop-rauxel.de
Streetwork / Mobile Jugendarbeit	Podrazza, Jennifer	106-2574	jennifer.podrazza@castrop-rauxel.de

Fachbereich 4: Kinder, Jugend, Familie Stadt Datteln

Ordnungsziffer LJA: 062
Stadtjugendamt

Genthiner Straße 8
45711 Datteln
Postfach: 14 65

Vorwahl: 0 23 63
Vermittlung: 02363 107-1
Jugendamt: 02363 107-1
Fax-Nr.: 02363 107-351

Einwohner: 35.332
Zuständig für Einwohner: 35.332

<http://www.datteln.de>
jugend@stadt-datteln.de

Fachbereichsleiter	Peveling, Klaus	107-335	klaus.peveling@stadt-datteln.de
Jugendamtsleiter	Peveling, Klaus	107-335	klaus.peveling@stadt-datteln.de
Stellvertreter Jugendamtsleitung	Heinze, Axel	107-291	axel.heinze@stadt-datteln.de
Jugendhilfeplanung	Heinze, Axel	107-291	axel.heinze@stadt-datteln.de
Allgemeiner Sozialer Dienst (ASD)	Moennich, Marita (Familienbuero Nord)	107-670	marita.moennich@stadt-datteln.de
Inobhutnahme	Moennich, Marita (Familienbuero Nord)	107-670	marita.moennich@stadt-datteln.de
Familiengerichtshilfe	Moennich, Marita (Familienbuero Nord)	107-670	marita.moennich@stadt-datteln.de
Jugendgerichtshilfe	Moennich, Marita (Familienbuero Nord)	107-670	marita.moennich@stadt-datteln.de
Adoption	Michalek, Marie-Christin (gem. Adoptionsvermittlung mit dem Jugendamt der Stadt Castrop - Rauxel)	107-328	marie-christin.michalek@stadt-datteln.de
Pflegekinder	Michalek, Marie-Christin	107-328	marie-christin.michalek@stadt-datteln.de
Amtsvormundschaft / Pflegschaft	Westhoff, Karin	107-209	karin.westhoff@stadt-datteln.de
Beistandschaften	Westhoff, Karin	107-209	karin.westhoff@stadt-datteln.de
Beurkundung	Westhoff, Karin	107-209	karin.westhoff@stadt-datteln.de
Unterhaltsvorschuss	Ohlsen-Sell, Veronika	107-426	veronika.ohlsen-sell@stadt-datteln.de
Wirtschaftliche Jugendhilfe	Künzel, Sabrina	107-336	sabrina.kuenzel@stadt-datteln.de
Erzieherischer Jugendschutz	Droste, Thomas	107-671	thomas.droste@stadt-datteln.de
Offene Kinder- und Jugendarbeit	Droste, Thomas	107-671	thomas.droste@stadt-datteln.de
Jugendarbeit	Droste, Thomas	107-671	thomas.droste@stadt-datteln.de
Streetwork / Mobile Jugendarbeit	Droste, Thomas	107-671	thomas.droste@stadt-datteln.de
Jugendsozialarbeit	Heimbuch, Tanja	107-329	tanja.heimbuch@stadt-datteln.de
Schulsozialarbeit	Heimbuch, Tanja	107-329	tanja.heimbuch@stadt-datteln.de
Neugeborenenbesuch	Klein, Marlies	107-672	maria.klein@stadt-datteln.de
Fachberatung integr. Erziehung	Höppe-Skroch, Ute	107-430	ute.hoeppe-skroch@stadt-datteln.de
Fachberatung Tageseinrichtungen	Höppe-Skroch, Ute	107-430	ute.hoeppe-skroch@stadt-datteln.de
Tageseinrichtungen	Bylebyl, Thomas	107-257	thomas.bylebyl@stadt-datteln.de
Elternbeiträge	Schimanski, Christa	107-253	christa.schimanski@stadt-datteln.de
Jugendhilfeausschuss	Peveling, Klaus	107-335	klaus.peveling@stadt-datteln.de
Arbeitsgem. nach §78 SGB VIII	Peveling, Klaus	107-335	klaus.peveling@stadt-datteln.de
Hauptamtl. (Ober)bürgermeister	Dora, Andre	107-254	buergermeister@stadt-datteln.de
Dezernent	Dora, Andre	107-254	andre.dora@stadt-datteln.de
Adoption	Michalek, Marie-Christin	107-328	marie-christin.michalek@stadt-datteln.de

Bismarckstr. 5	Vorwahl: 0 23 62	Einwohner: 79.240
46284 Dorsten	Vermittlung: 02362 66-0	Zuständig für
Postfach: 210265	Jugendamt: 02362 66-0	Einwohner: 79.240
	Fax-Nr.: 02362 66-5751	

<http://www.dorsten.de>
jugendamt@dorsten.de

Hauptamtl. (Ober)bürgermeister	Stockhoff, Tobias	66-3000	buergermeisterbuero@dorsten.de
Dezernent	Ehm, Lars	66-3030	lars.ehm@dorsten.de
Jugendamtsleiter	Breuer, Stefan	66-4550	stefan.breuer@dorsten.de
Jugendhilfeplanung	Frey, Annegret	66-4589	annegret.frey@dorsten.de
Kinderschutz	Klempel, Tobias	66-4670	tobias.klempel@dorsten.de
Allgemeiner Sozialer Dienst (ASD)	Klempel, Tobias	66-4670	tobias.klempel@dorsten.de
Inobhutnahme	Klempel, Tobias	66-4670	tobias.klempel@dorsten.de
Neugeborenenbesuch	Rikels, David	66-4581	david.rikels@dorsten.de
Adoption	Klempel, Tobias	66-4670	tobias.klempel@dorsten.de
Pflegekinder	Klempel, Tobias	66-4670	tobias.klempel@dorsten.de
Beistandschaften	Stalherm, Torsten	66-4564	torsten.stalherm@dorsten.de
Amtsvormundschaft / Pflegschaft	Stalherm, Torsten	66-4564	torsten.stalherm@dorsten.de
Beurkundung	Stalherm, Torsten	66-4564	torsten.stalherm@dorsten.de
Familiengerichtshilfe	Klempel, Tobias	66-4670	tobias.klempel@dorsten.de
Jugendgerichtshilfe	Klempel, Tobias	66-4670	tobias.klempel@dorsten.de
Wirtschaftliche Jugendhilfe	Stalherm, Torsten	66-4564	torsten.stalherm@dorsten.de
Schutz von K.u.J. in Einrichtungen	Klempel, Tobias	66-4670	tobias.klempel@dorsten.de
Streetwork / Mobile Jugendarbeit	Rikels, David	66-4581	david.rikels@dorsten.de
Offene Kinder- und Jugendarbeit	Rikels, David	66-4581	david.rikels@dorsten.de
Erzieherischer Jugendschutz	Rikels, David	66-4581	david.rikels@dorsten.de
Jugendbildung	Rikels, David	66-4581	david.rikels@dorsten.de
Jugendarbeit	Rikels, David	66-4581	david.rikels@dorsten.de
Jugendkulturarbeit	Rikels, David	66-4581	david.rikels@dorsten.de
Jugendsozialarbeit	Rikels, David	66-4581	david.rikels@dorsten.de
Schulsozialarbeit	Rikels, David	66-4581	david.rikels@dorsten.de
Offene Ganztagschule	Diericks, Susanne	66-3893	Susanne.Diericks@dorsten.de
Tageseinrichtungen	Diericks, Susanne	66-3893	Susanne.Diericks@dorsten.de
Fachberatung Tageseinrichtungen	Wagstaff, Elvira	66-4566	elvira.wagstaff@dorsten.de
Fachberatung integr. Erziehung	Wagstaff, Elvira	66-4566	elvira.wagstaff@dorsten.de
Familienzentren	Wagstaff, Elvira	66-4566	elvira.wagstaff@dorsten.de
Elternbeiträge	Diericks, Susanne	66-3893	Susanne.Diericks@dorsten.de
Kindertagespflege	Wagstaff, Elvira	66-4566	elvira.wagstaff@dorsten.de

Kurt-Schumacher-Str. 2
45697 Herten**Vorwahl:** 0 23 66
Vermittlung: 02366 303-0
Jugendamt: 02366 303-0
Fax-Nr.: 02366 303-226**Einwohner:** 62.100
Zuständig für Einwohner: 62.100<http://www.herten.de>
fb4@herten.de

Hauptamtl. (Ober)bürgermeister	Dr. Paetzel, Ulrich	02366/303382	u.paetzel@herten.de
Fachbereichsleiter	Sopka, Dirk	02366/303537	d.sopka@herten.de
Jugendamtsleiterin	Lange, Heidrun	02366/303444	h.lange@herten.de
Stellvertreterin Jugendamtsleitung	Pommerin, Sabine	02366/303441	s.pommerin@herten.de
Verwaltung	Arns, Angelika	02366/303361	a.arns@herten.de
Jugendhilfeplanung	Jugendhilfeplaner Angrick, Ralf	02366/303629	r.angrick@herten.de
Kinderschutz	Stanberger, Dorthe (Netzwerk Frühe Hilfen)	02366/303442	d.stanberger@herten.de
Allgemeiner Sozialer Dienst (ASD)	Lange, Heidrun	02366/303444	h.lange@herten.de
Inobhutnahme	Lange, Heidrun	02366/303444	h.lange@herten.de
Adoption	Kühlkamp, Nicole	02366/303524	n.kuehlkamp@herten.de
Adoption	Mörchen, Silke	02366/303501	s.moerchen@herten.de
Adoption	Wehr, Jürgen	02366/303470	j.wehr@herten.de
Pflegekinder	Kühlkamp, Nicole	02366/303524	n.kuehlkamp@herten.de
Pflegekinder	Mörchen, Silke	02366/303501	s.moerchen@herten.de
Pflegekinder	Wehr, Jürgen	02366/303470	j.wehr@herten.de
Beistandschaften	Fabis, Ursula	02366/303466	U.Fabis@herten.de
Beistandschaften	Hendel, Wolfgang	02366/303576	w.hendel@herten.de
Beistandschaften	Wollmann, Kerstin	02366/303468	k.wollmann@herten.de
Amtsvormundschaft / Pflegschaft	Fabis, Ursula	02366/303466	U.Fabis@herten.de
Amtsvormundschaft / Pflegschaft	Wollmann, Kerstin	02366/303468	k.wollmann@herten.de
Unterhaltsvorschuss	Klein-Gallwitz, Christa	02366/303183	C.Klein-Gallwitz@herten.de
Familiengerichtshilfe	Lange, Heidrun	02366/303444	h.lange@herten.de
Jugendgerichtshilfe	Martin, Greifenberg	02366/303446	m.greifenberg@herten.de
Jugendgerichtshilfe	Mielke, Alexandra	02366/303457	A.Mielke@herten.de
Wirtschaftliche Jugendhilfe	Seeger, Elke	303-577	e.seeger@herten.de
Schutz von K.u.J. in Einrichtungen	Lange, Heidrun	02366/303444	h.lange@herten.de
Offene Kinder- und Jugendarbeit	Arnoneit, Frank	02366-936233	f.arnoneit@herten.de
Offene Kinder- und Jugendarbeit	Siepmann, Kati	02366-936233	k.siepmann@herten.de
Erzieherischer Jugendschutz	Steffan, Sylvia	02366/303197	s.steffan@herten.de
Jugendarbeit	Schröder, Christine	02366/303195	c.schroeder@herten.de
Jugendsozialarbeit	Pommerin, Sabine	02366/303441	s.pommerin@herten.de
Schulsozialarbeit	Pommerin, Sabine	02366/303441	s.pommerin@herten.de
Tageseinrichtungen	Temmler, Delia	02366/303544	d.temmler@herten.de
Fachberatung Tageseinrichtungen	Bücker, Ulrike	02366/303267	u.buecker@herten.de
Fachberatung integr. Erziehung	Bücker, Ulrike	02366/303267	u.buecker@herten.de
Elternbeiträge	Bücker, Ulrike	02366/303267	u.buecker@herten.de
Arbeitsgem. nach §78 SGB VIII	Lange, Heidrun	02366/303444	h.lange@herten.de
Jugendhilfeausschuss	Jugendhilfeplaner Angrick, Ralf	02366/303629	r.angrick@herten.de
Jugendhilfeausschuss	Arns, Angelika	02366/303361	a.arns@herten.de
Kinderbeauftragte	Kleibrink, Beate	02366/303451	b.kleibrink@herten.de

Creiler Platz 1
45765 Marl
Postfach: 2010

Vorwahl: 0 23 65
Vermittlung: 02365 99-0
Jugendamt: 02365 99-0
Fax-Nr.: 02365 99-2402

Einwohner: 89.591
**Zuständig für
Einwohner:** 89.591

<http://www.marl.de>
Jugendamt@Marl.de

Hauptamtl. (Ober)bürgermeister	Arndt, Werner	99-2700	werner.arndt@marl.de
Jugendamtsleiter	Mittmann, Volker	99-2451	volker.mittmann@marl.de
Stellvertreterin Jugendamtsleitung	Aegidi-Mersch, Irene	99-2461	irene.aegidi-mersch@marl.de
Verwaltung	Aegidi-Mersch, Irene	99-2461	irene.aegidi-mersch@marl.de
Jugendhilfeplanung	Dümeland, Dierk	99-2464	dierk.duemeland@marl.de
Allgemeiner Sozialer Dienst (ASD)	Wies, Ulla	99-2433	ulla.wies@marl.de
Inobhutnahme	Wies, Ulla	99-2433	ulla.wies@marl.de
Adoption	Striepens, Theresia	99-2473	theresia.striepens@marl.de
Pflegekinder	Striepens, Theresia	99-2473	theresia.striepens@marl.de
Beistandschaften	Matthias, Roland	99-2421	Roland.Matthias@marl.de
Amtsvormundschaft / Pflegschaft	Matthias, Roland	99-2421	Roland.Matthias@marl.de
Beurkundung	Matthias, Roland	99-2421	Roland.Matthias@marl.de
Unterhaltsvorschuss	Aegidi-Mersch, Irene	99-2461	irene.aegidi-mersch@marl.de
Familiengerichtshilfe	Wies, Ulla	99-2433	ulla.wies@marl.de
Jugendgerichtshilfe	Graef, Sonja	99-2483	sonja.graef@marl.de
Erziehungsbeistandschaften	Wies, Ulla	99-2433	ulla.wies@marl.de
Sozialpäd. Familienhilfe (SPFH)	Wies, Ulla	99-2433	ulla.wies@marl.de
Wirtschaftliche Jugendhilfe	Aegidi-Mersch, Irene	99-2461	irene.aegidi-mersch@marl.de
Schutz von K.u.J. in Einrichtungen	Ostermann, Magdalene	99-2454	magdalene.ostermann@marl.de
Streetwork / Mobile Jugendarbeit	Ostermann, Magdalene	99-2454	magdalene.ostermann@marl.de
Offene Kinder- und Jugendarbeit	Ostermann, Magdalene	99-2454	magdalene.ostermann@marl.de
Erzieherischer Jugendschutz	Ostermann, Magdalene	99-2454	magdalene.ostermann@marl.de
Jugendarbeit	Ostermann, Magdalene	99-2454	magdalene.ostermann@marl.de
Jugendsozialarbeit	Ostermann, Magdalene	99-2454	magdalene.ostermann@marl.de
Tageseinrichtungen	Grotegut, Claudia	99-2485	claudia.grotegut@marl.de
Fachberatung Tageseinrichtungen	Grotegut, Claudia	99-2485	claudia.grotegut@marl.de
Fachberatung integr. Erziehung	Grotegut, Claudia	99-2485	claudia.grotegut@marl.de
Elternbeiträge	Dümeland, Dierk	99-2464	Dirk.Duemeland@marl.de
Arbeitsgem. nach §78 SGB VIII	Dümeland, Dierk	99-2464	dierk.duemeland@marl.de
Kinderbeauftragte	Wies, Ulla	99-2433	ulla.wies@marl.de
Jugendhilfeausschuss	Aegidi-Mersch, Irene	99-2461	Irene.Aegidi-Mersch@Marl.de

Rathausplatz 4	Vorwahl: 0 23 61	Einwohner: 118.863
45655 Recklinghausen	Vermittlung: 02361 500	Zuständig für Einwohner: 118.863
	Jugendamt: 02361 50-2181	
	Fax-Nr.: 02361 50-92181	

<http://www.recklinghausen.de>

Fachbereich-Jugend@recklinghausen.de

Hauptamtl. (Ober)bürgermeister	Tesche, Christoph	50-1000	Christoph.Tesche@recklinghausen.de
Dezernent	Möllers, Georg	50-1121	Georg.Moellers@recklinghausen.de
Jugendamtsleiter	Hülsmann, Volker	50-2181	Volker.Huelsmann@recklinghausen.de
Stellvertreterin Jugendamtsleitung	Schulze-Entrup, Martina	50-2211	martina.schulze-entrup@recklinghausen.de
Verwaltung	Dziatkowiak, Petra	50-2248	Petra.Dziatkowiak@recklinghausen.de
Jugendhilfeplanung	Glenneschuster, Joachim	50-2212	Joachim.Glenneschuster@recklinghausen.de
Allgemeiner Sozialer Dienst (ASD)	Schulze-Entrup, Martina	50-2211	martina.schulze-entrup@recklinghausen.de
Inobhutnahme	Schulze-Entrup, Martina (Heime und sonstige Einrichtungen)	50-2211	Martina.Schulze-Entrup@recklinghausen.de
Adoption	Greding, Ursel	50-2214	Ursel.Greding@recklinghausen.de
Pflegekinder	Greding, Ursel	50-2214	Ursel.Greding@recklinghausen.de
Beistandschaften	Becker, Ulrich	50-2187	Ulrich.Becker@recklinghausen.de
Amtsvormundschaft / Pflegschaft	Becker, Ulrich	50-2187	Ulrich.Becker@recklinghausen.de
Beurkundung	Becker, Ulrich	50-2187	Ulrich.Becker@recklinghausen.de
Unterhaltsvorschuss	von Soest, Heike	50-2199	Heike.vonSoest@recklinghausen.de
Familiengerichtshilfe	Lipke, Heidrun	50-2203	heidrun.lipke@recklinghausen.de
Jugendgerichtshilfe	Konstandt, Frank	50-1718	Frank.Konstandt@recklinghausen.de
Wirtschaftliche Jugendhilfe	von Soest, Heike	50-2199	Heike.vonSoest@recklinghausen.de
Schutz von K.u.J. in Einrichtungen	Schulze-Entrup, Martina (Heime und sonstige Einrichtungen)	50-2211	Martina.Schulze-Entrup@recklinghausen.de
Erzieherischer Jugendschutz	Heinig, Petra	50-2225	Petra.Heinig@recklinghausen.de
Jugendarbeit	Haase, Rainer	50-2226	Rainer.Haase@recklinghausen.de
Jugendsozialarbeit	Hauser, Gilbert	9500534	gilbert.hauser@fb-recklinghausen.de
Tageseinrichtungen	Dziatkowiak, Petra	50-2248	petra.dziatkowiak@recklinghausen.de
Fachberatung Tageseinrichtungen	Roesing-Nowak, Elke	50-2283	elke.roesing@recklinghausen.de
Fachberatung integr. Erziehung	Nowack, Susanne	50-2201	susanne.nowack@recklinghausen.de
Elternbeiträge	Dziatkowiak, Petra	50-2248	petra.dziatkowiak@recklinghausen.de
Jugendhilfeausschuss	Hommers, Gabriele (Ausschuss für Kinder, Jugend und Familie)	50-2258	Gabriele.Hommers@recklinghausen.de
Kinderbeauftragte	Welslau, Katharina (Kinder- und Jugendparlament)	50-2250	Katharina.Welslau@recklinghausen.de

Muensterstrasse 1
45731 Waltrop

Vorwahl: 0 23 09
Vermittlung: 02309 930-0
Jugendamt: 02309 930-0
Fax-Nr.: 02309 930-366

Einwohner: 29.837
**Zuständig für
Einwohner:** 29.837

E-Mail-Adressen des Teams ASD: heike.gerdes@waltrop.de; christiane.breimann@waltrop.de; heike.baeumer@waltrop.de; anna.sasse@waltrop.de (zurzeit nicht im Dienst); denise.janzen@waltrop.de; claudia.albersmeier@waltrop.de; sandra.baesler@waltrop.de (zurzeit nicht im Dienst); diana.beckschulte@waltrop.de; jan.wilkes@waltrop.de; angela.pothmann@waltrop.de

<http://www.waltrop.de>
jugendhilfe@waltrop.de

Hauptamtl. (Ober)bürgermeisterin	Moenikes, Nicole	930-213	nicole.moenikes@waltrop.de
Dezernent	Brautmeier, Wolfgang	930-331	wolfgang.brautmeier@waltrop.de
Jugendamtsleiterin	Bröcker, Christiane	930-243	christiane.broecker@waltrop.de
Neugeborenenbesuch	Ollesch-Joswig, Birgit	930 313	birgit.ollesch-joswig@waltrop.de
Neugeborenenbesuch	Beyer, Andrea	930 313	andrea.beyer@waltrop.de
Adoption	Gemeinsame Adoptionsvermittlungsstelle beim, Jugendamt Recklinghausen	02361-502214	ursel.greding@recklinghausen.de
Pflegekinder	Gerdes, Heike	930-325	heike.gerdes@waltrop.de
Beistandschaften	Brünemann, Barbara	930-321	barbara.bruenemann@waltrop.de
Beistandschaften	Rambow, Jeannette	930-324	jeannette.rambow@waltrop.de
Amtsvormundschaft / Pflegschaft	Brünemann, Barbara	930-321	barbara.bruenemann@waltrop.de
Beurkundung	Brünemann, Barbara	930-321	barbara.bruenemann@waltrop.de
Beurkundung	Rambow, Jeannette	930-324	jeannette.rambow@waltrop.de
Jugendgerichtshilfe	Kußerow, Jürgen	930-342	juergen.kusserow@waltrop.de
Offene Kinder- und Jugendarbeit	Wolt, Maja	962 652	maja.wolt@jugendbuero- waltrop.de
Erzieherischer Jugendschutz	Wolt, Maja	962 652	maja.wolt@jugendbuero- waltrop.de
Jugendarbeit	Wolt, Maja	962 652	maja.wolt@jugendbuero- waltrop.de
Jugendsozialarbeit	Wolt, Maja	962 652	maja.wolt@jugendbuero- waltrop.de
Tageseinrichtungen	Losch, Birgit	930-350	birgit.losch@waltrop.de
Tageseinrichtungen	Wesselbaum, Birgit	930-304	birgit.wesselbaum@waltrop.de
Fachberatung Tageseinrichtungen	Losch, Birgit	930-350	birgit.losch@waltrop.de
Fachberatung Tageseinrichtungen	Wesselbaum, Birgit	930-304	birgit.wesselbaum@waltrop.de
Fachberatung integr. Erziehung	Losch, Birgit	930-350	birgit.losch@waltrop.de
Unterhaltsvorschuss	Schneider, Marion	930-227	jugendhilfe@waltrop.de
Elternbeiträge	Dropmann-Hecht, Claudia (Tageseinrichtungen für Kinder)	930-338	claudia.dropmann- hecht@waltrop.de
Elternbeiträge	Lovison, Olivia (Offene Ganztagsschule)	930 349	jugendhilfe@waltrop.de
Kindertagespflege	Ollesch-Joswig, Birgit	930 313	birgit.ollesch-joswig@waltrop.de
Kindertagespflege	Seidel, Christina	930-365	christina.seidel@waltrop.de
Wirtschaftliche Jugendhilfe	Bütow, Karin	930-202	jugendhilfe@waltrop.de
Wirtschaftliche Jugendhilfe	Weißenberg, Vanessa	930-205	jugendhilfe@waltrop.de
Verwaltung	Bröcker, Christiane	930-243	christiane.broecker@waltrop.de
Arbeitsgem. nach §78 SGB VIII	Bröcker, Christiane	930-243	christiane.broecker@waltrop.de
Kinderbeauftragte	Wagner, Britt (Kinder- und Jugendparlament)	962 654	britt.wagner@jugendbuero- waltrop.de
Jugendhilfeplanung	Okon, Nicole	930-320	nicole.okon@waltrop.de
Jugendhilfeausschuss	Vollbrecht, Marion	930-280	jugendhilfe@waltrop.de
Jugendhilfeausschuss	Köpcke, Daniela	930 - 343	daniela.koepcke@waltrop.de

Willy-Brandt-Platz 2

Vorwahl: 0 20 43
Vermittlung: 02043 99-0
Jugendamt: 02043 99-2258
Fax-Nr.: 02043 99-1510**Einwohner:** 76.000**Zuständig für
Einwohner:** 76.000

45964 Gladbeck

<http://www.gladbeck.de>iris.bloch@stadt-gladbeck.de

Hauptamtl. (Ober)bürgermeister	Roland, Ulrich	2294	Buergermeister@stadt-gladbeck.de
Dezernent	Weichelt, Rainer	2290	Rainer.Weichelt@stadt-gladbeck.de
Jugendamtsleiterin	Stappert, Agnes	2044	Agnes.Stappert@stadt-gladbeck.de
Jugendhilfeplanung	Möller, Detlef	2115	Detlef.Moeller@stadt-gladbeck.de
Allgemeiner Sozialer Dienst (ASD)	Sachgebietsleiterin Tymann, Lisa	02043/99-2698	lisa.tymann@stadt-gladbeck.de
Inobhutnahme	Sachgebietsleiterin Tymann, Lisa	02043/99-2698	lisa.tymann@stadt-gladbeck.de
Neugeborenenbesuch	Kühnel, Ursula	2620	ursula.kuehnel@stadt-gladbeck.de
Adoption	Sachgebietsleiterin Tymann, Lisa	02043/99-2698	lisa.tymann@stadt-gladbeck.de
Pflegekinder	Sachgebietsleiterin Tymann, Lisa	02043/99-2698	lisa.tymann@stadt-gladbeck.de
Beistandschaften	Jung, Claudia	2216	Claudia.Jung@stadt-gladbeck.de
Beistandschaften	Melang, Anne	2436	anne.melang@stadt-gladbeck.de
Beistandschaften	Severin, Wilhelm	2100	Wilhelm.Severin@stadt-gladbeck.de
Amtsvormundschaft / Pflegschaft	Eihoff, Werner	2436	Werner.Eihoff@stadt-gladbeck.de
Amtsvormundschaft / Pflegschaft	Janssen, Jörg	2694	joerg.janssen@stadt-gladbeck.de
Amtsvormundschaft / Pflegschaft	Kuschnerus, Axel	2274	Axel.Kuschnerus@stadt-gladbeck.de
Beurkundung	Jung, Claudia	2216	Claudia.Jung@stadt-gladbeck.de
Beurkundung	Melang, Anne	2436	anne.melang@stadt-gladbeck.de
Beurkundung	Severin, Wilhelm	2100	Wilhelm.Severin@stadt-gladbeck.de
Wirtschaftliche Jugendhilfe	Abteilungsleiter Rojik, Volker	2397	volker.rojik@stadt-gladbeck.de
Offene Kinder- und Jugendarbeit	Appelhoff, Petra	6803315	petra.appelhoff@stadt-gladbeck.de
Erzieherischer Jugendschutz	Appelhoff, Petra	6803315	petra.appelhoff@stadt-gladbeck.de
Erzieherischer Jugendschutz	Abteilungsleiter Bogdan, Hartmut	02043/99-2574	hartmut.bogdan@stadt-gladbeck.de
Jugendarbeit	Appelhoff, Petra	6803315	petra.appelhoff@stadt-gladbeck.de
Jugendsozialarbeit	Abteilungsleiter Bogdan, Hartmut	02043/99-2574	hartmut.bogdan@stadt-gladbeck.de
Tageseinrichtungen	Abteilungsleiter Freudiger, Michael	2043	Michael.Freudiger@stadt-gladbeck.de
Tageseinrichtungen	Sachgebietsleiterin Schulz, Viola	2354	viola.schulz@stadt-gladbeck.de
Fachberatung Tageseinrichtungen	Abteilungsleiter Freudiger, Michael	2043	Michael.Freudiger@stadt-gladbeck.de
Fachberatung Tageseinrichtungen	Purrnhagen, Marion	2435	Marion.Purrnhagen@stadt-gladbeck.de
Elternbeiträge	Abteilungsleiter Rojik, Volker	2397	volker.rojik@stadt-gladbeck.de
Kindertagespflege	Abteilungsleiter Freudiger, Michael	2043	Michael.Freudiger@stadt-gladbeck.de
Arbeitsgem. nach §78 SGB VIII	Möller, Detlef	2115	Detlef.Moeller@stadt-gladbeck.de
Amtsvormundschaft / Pflegschaft	Franzke, Kerstin	2663	kerstin.franzke@stadt-gladbeck.de

Tecklenburger Str. 10
48565 Steinfurt**Vorwahl:** 0 25 51
Vermittlung: 02551 69 0
Jugendamt: 02551 69 23 05
Fax-Nr.: 02551 69 23 97**Einwohner:** 442.306
**Zuständig für
Einwohner:** 242.979<http://www.kreis-steinfurt.de>
jugendamt@kreis-steinfurt.de

Landrat	Dr. Effing, Klaus	02551 69 2157	klaus.effing@kreis-steinfurt.de
Dezernent	Fuchs, Tilman	02551 69 2181	tilman.fuchs@kreis-steinfurt.de
Jugendamtsleiterin	Reckels, Roswitha	02551 69 2310	jugendamt@kreis-steinfurt.de
Stellvertreterin Jugendamtsleitung	Trockel, Sabine	02551 69 2312	sabine.trockel@kreis-steinfurt.de
Jugendhilfeplanung	Hard, Gabriele	02551 69 2328	gabriele.hard@kreis-steinfurt.de
Allgemeiner Sozialer Dienst (ASD)	Trockel, Sabine (Sachgebietsleiterin Sozialpäd. Dienste)	02551 69 2312	sabine.trockel@kreis-steinfurt.de
Inobhutnahme	Trockel, Sabine (Sachgebietsleiterin Sozialpäd. Dienste)	02551 69 2312	sabine.trockel@kreis-steinfurt.de
Adoption	Lücke, Hermann	02551 69 2420	hermann.luecke@kreis-steinfurt.de
Pflegekinder	Trockel, Sabine (Sachgebietsleiterin Sozialpäd. Dienste)	02551 69 2312	sabine.trockel@kreis-steinfurt.de
Beistandschaften	Zurich, Mareike	02551 69 2343	mareike.zurich@kreis-steinfurt.de
Beistandschaften	Wermeier, Uwe	05482 70 3413	uwe.wermeier@kreis-steinfurt.de
Beurkundung	Zurich, Mareike	02551 69 2343	mareike.zurich@kreis-steinfurt.de
Beurkundung	Wermeier, Uwe	05482 70 3413	uwe.wermeier@kreis-steinfurt.de
Unterhaltsvorschuss	Herick-Mellies, Jutta	02551 69 2360	jutta.herick-mellies@kreis-steinfurt.de
Familiengerichtshilfe	Trockel, Sabine (Sachgebietsleiterin Sozialpäd. Dienste)	02551 69 2312	sabine.trockel@kreis-steinfurt.de
Jugendgerichtshilfe	Vorndieck, Ludger	05482 70 3202	ludger.vorndieck@kreis-steinfurt.de
Erziehungsbeistandschaften	Trockel, Sabine (Sachgebietsleiterin Sozialpäd. Dienste)	02551 69 2312	sabine.trockel@kreis-steinfurt.de
Sozialpäd. Familienhilfe (SPFH)	Trockel, Sabine (Sachgebietsleiterin Sozialpäd. Dienste)	02551 69 2312	sabine.trockel@kreis-steinfurt.de
Wirtschaftliche Jugendhilfe	Kumpmann, Brigitte	02551 69 2336	brigitte.kumpmann@kreis-steinfurt.de
Offene Kinder- und Jugendarbeit	Vorndieck, Ludger	05482 70 3202	ludger.vorndieck@kreis-steinfurt.de
Erzieherischer Jugendschutz	Wibbeler, Iris	02551 69 2441	iris.wibbeler@kreis-steinfurt.de
Jugendarbeit	Vorndieck, Ludger	05482 70 3202	ludger.vorndieck@kreis-steinfurt.de
Tageseinrichtungen	Hüsing, Mike	02551 69 2313	mike.huesing@kreis-steinfurt.de
Fachberatung Tageseinrichtungen	Scheipers, Andre	02551 69 2473	andre.scheipers@kreis-steinfurt.de
Elternbeiträge	Hüsing, Mike	02551 69 2313	mike.huesing@kreis-steinfurt.de
Kindertagespflege	Hüsing, Mike	02551 69 2313	mike.huesing@kreis-steinfurt.de
Arbeitsgem. nach §78 SGB VIII	Reckels, Roswitha	02551 69 2310	jugendamt@kreis-steinfurt.de
Allgemeiner Sozialer Dienst (ASD)	Trockel, Sabine	02551 69 2312	sabine.trockel@kreis-steinfurt.de

Regionalstelle	Telefon	Fax	Anschrift
Kreisjugendamt Steinfurt Standort Tecklenburg	05482 70 3222	05482 70 3774	Landrat-Schultz-Str. 1 49545 Tecklenburg

Frau Trockel, Sabine

Am Markt 1	Vorwahl: 0 25 72	Einwohner: 35.500
48282 Emsdetten	Vermittlung: 02572 922-0	Zuständig für
Postfach: 1254	Jugendamt: 02572 922-318	Einwohner: 35.500
	Fax-Nr.: 02572 922-199	

<http://www.emsdetten.de>
jugendamt@emsdetten.de

Hauptamtl. (Ober)bürgermeister	Moenikes, Georg	922-114	moenikes@emsdetten.de
Dezernent	Leuermann, Elmar	922-113	leuermann@emsdetten.de
Fachbereichsleiter	Leuermann, Elmar	922-113	leuermann@emsdetten.de
Jugendamtsleiterin	Gittner, Petra	922-322	gittner@emsdetten.de
Verwaltung	Dunker, Christel (Teamleitung)	922-326	dunker@emsdetten.de
Allgemeiner Sozialer Dienst (ASD)	Loose, Michael (Teamleitung)	922-319	michael.loose@emsdetten.de
Beistandschaften	Ascheberg, Martin	922-320	ascheberg@emsdetten.de
Beistandschaften	Entrup, Sigrid	922.321	entrup@emsdetten.de
Beurkundung	Ascheberg, Martin	922-320	ascheberg@emsdetten.de
Beurkundung	Entrup, Sigrid	922.321	entrup@emsdetten.de
Pflegekinder	Krane, Tatjana	922-319	krane@emsdetten.de
Pflegekinder	Reinermann, Michaela	922-319	reinermann@emsdetten.de
Adoption	Wunder, Manfred (Gem. Adoptionsvermittlungsstelle der JÄ Emsdetten, Greven Ibbenbüren und Rheine)	05971/939-525	manfred.wunder@rheine.de
Inobhutnahme	Loose, Michael (Teamleitung)	922-319	michael.loose@emsdetten.de
Familiengerichtshilfe	Kreisel, e.V.	88260	pries@kreisel-emsdetten.de
Erziehungsbeistandschaften	Loose, Michael (Teamleitung)	922-319	michael.loose@emsdetten.de
Sozialpäd. Familienhilfe (SPFH)	Loose, Michael (Teamleitung)	922-319	michael.loose@emsdetten.de
Schutz von K.u.J. in Einrichtungen	Loose, Michael (Teamleitung)	922-319	michael.loose@emsdetten.de
Wirtschaftliche Jugendhilfe	Brewe, Melanie	922-312	melanie.brewe@emsdetten.de
Wirtschaftliche Jugendhilfe	Neumann, Barbara	02572/922-362	barbara.neumann@emsdetten.de
Wirtschaftliche Jugendhilfe	Thellmann, Christiane	922-312	thellmann@emsdetten.de
Erzieherischer Jugendschutz	Bohle, Lisa	922-318	lisa.bohle@emsdetten.de
Jugendarbeit	Bohle, Lisa	922-318	lisa.bohle@emsdetten.de
Jugendsozialarbeit	Bohle, Lisa	922-318	lisa.bohle@emsdetten.de
Unterhaltsvorschuss	Schmedding, Petra	922-752	petra.schmedding@emsdetten.de
Tageseinrichtungen	Dunker, Christel (Teamleitung)	922-326	dunker@emsdetten.de
Tageseinrichtungen	Plagge, Rike	922-370	plagge@emsdetten.de
Tageseinrichtungen	Otte, Henrike	02572 922-320	henrike.otte@emsdetten.de
Familienzentren	Dunker, Christel (Teamleitung)	922-326	dunker@emsdetten.de
Kindertagespflege	Proen, Heike	02572 922-324	proen@emsdetten.de
Kindertagespflege	Wolters, Andrea	922-324	andrea.wolters@emsdetten.de
Kindertagespflege	Mense, Anja	02572 /922-324	mense.a@emsdetten.de
Elternbeiträge	Dichtler, Corinna	922-325	dichtler@emsdetten.de
Elternbeiträge	Krake, Maria	922-325	krake@emsdetten.de
Elternbeiträge	Javernik, Susanne	02572 922 325	javernik@emsdetten.de
Arbeitsgem. nach §78 SGB VIII	Dunker, Christel (Teamleitung)	922-326	dunker@emsdetten.de
Arbeitsgem. nach §78 SGB VIII	Loose, Michael (Teamleitung)	922-319	michael.loose@emsdetten.de
Jugendhilfeausschuss	Gittner, Petra	922-322	gittner@emsdetten.de
Kinderschutz	Loose, Michael (Teamleitung)	922-319	michael.loose@emsdetten.de
Koop. Jugendhilfe und Schule	Loose, Michael (Teamleitung)	922-319	michael.loose@emsdetten.de
Jugendgerichtshilfe	Stermann, Svenja	02572 / 922-319	stermann@emsdetten.de
Jugendgerichtshilfe	Felde, Julia	361	Julia.Felde@emsdetten.de
Amtsvormundschaft / Pflegschaft	Achterkamp-Assebbane, Gisela	02572 / 922-319	achterkamp-assebbane@emsdetten.de
Amtsvormundschaft / Pflegschaft	Huber, Matthias	02572/922-319	huber@emsdetten.de

Rathausstr. 21
48268 Greven**Vorwahl:** 0 25 71
Vermittlung: 02571 920-0
Jugendamt: 02571 920-0
Fax-Nr.: 02571 920-525**Einwohner:** 36.674
**Zuständig für
Einwohner:** 36.674<http://www.greven.net>
jugendamt@stadt-greven.de

Hauptamtl. (Ober)bürgermeister	Vennemeyer, Peter	920-200	peter.vennemeyer@stadt-greven.de
Fachbereichsleiterin	Tenhaken, Beate	920-251	beate.tenhaken@stadt-greven.de
Jugendamtsleiterin	Tenhaken, Beate	920-251	beate.tenhaken@stadt-greven.de
Jugendhilfeausschuss	Tenhaken, Beate	920-251	beate.tenhaken@stadt-greven.de
Kinderschutz	Rolefs, Maik	920-342	maik.rolefs@stadt-greven.de
Allgemeiner Sozialer Dienst (ASD)	Rolefs, Maik	920-342	maik.rolefs@stadt-greven.de
Inobhutnahme	Rolefs, Maik	920-342	maik.rolefs@stadt-greven.de
Familiengerichtshilfe	Rolefs, Maik	920-342	maik.rolefs@stadt-greven.de
Koop. Jugendhilfe und Schule	Rolefs, Maik	920-342	maik.rolefs@stadt-greven.de
Verwaltung	Bröcker, Cordula	920-264	cordula.broecker@stadt-greven.de
Beistandschaften	Grautmann, Dieter	920-325	dieter.grautmann@stadt-greven.de
Beurkundung	Grautmann, Dieter	920-325	dieter.grautmann@stadt-greven.de
Amtsvormundschaft / Pflugschaft	Frese, Ariane	920-273	ariane.frese@stadt-greven.de
Pflegekinder	Northoff, Elisabeth	920-235	elisabeth.northoff@stadt-greven.de
Jugendgerichtshilfe	Schröder, Ann-Christine	920-284	ann-christine.schroeder@stadt-greven.de
Streetwork / Mobile Jugendarbeit	Dodt, Georg	920-844	georg.dodt@stadt-greven.de
Jugendhilfeplanung	Muhle, Maria	920-277	maria.muhle@stadt-greven.de
Offene Kinder- und Jugendarbeit	Muhle, Maria	920-277	maria.muhle@stadt-greven.de
Erzieherischer Jugendschutz	Muhle, Maria	920-277	maria.muhle@stadt-greven.de
Tageseinrichtungen	Beinker, Cordula	920-272	cordula.beinker@stadt-greven.de
Elternbeiträge	Bücker, Annemarie	920-324	annemarie.buecker@stadt-greven.de
Kindertagespflege	Freese, Petra	920-373	petra.freese@stadt-greven.de
Wirtschaftliche Jugendhilfe	Brackmann, Julia	920-242	julia.brackmann@stadt-greven.de

Klosterstr. 14	Vorwahl: 0 59 71	Einwohner: 76.450
48431 Rheine	Vermittlung: 05971 939-0	Zuständig für
	Jugendamt: 05971 939-511	Einwohner: 76.450
	Fax-Nr.: 05971 939-649	

<http://www.rheine.de>
jugendamt@Rheine.de

Hauptamtl. (Ober)bürgermeister	Dr. Luettmann, Peter	939-200	dr.peter.luettmann@rheine.de
Dezernent	Gausmann, Raimund	939-205	raimund.gausmann@rheine.de
Jugendamtsleiterin	Wiggers, Annette (operative Jugendamtsleitung)	939-511	annette.wiggers@rheine.de
Jugendamtsleiter	Jüttner-von der Gathen, Stefan (strategische Jugendamtsleitung)	939-380	s.juettner-vondergathen@rheine.de
Jugendhilfeplanung	Atalan, Medina	939-394	medina.atalan@rheine.de
Kinderschutz	Heufes, Wolfgang	939-523	wolfgang.heufes@rheine.de
Allgemeiner Sozialer Dienst (ASD)	Heufes, Wolfgang	939-523	wolfgang.heufes@rheine.de
Inobhutnahme	Heufes, Wolfgang	939-523	wolfgang.heufes@rheine.de
Adoption	Heufes, Wolfgang	939-523	wolfgang.heufes@rheine.de
Pflegekinder	Heufes, Wolfgang	939-523	wolfgang.heufes@rheine.de
Beistandschaften	Rauss, Christiane	939-522	christiane.rauss@rheine.de
Amtsvormundschaft / Pflegschaft	Rauss, Christiane	939-522	christiane.rauss@rheine.de
Unterhaltsvorschuss	Rauss, Christiane	939-522	christiane.rauss@rheine.de
Familiengerichtshilfe	Heufes, Wolfgang	939-523	wolfgang.heufes@rheine.de
Jugendgerichtshilfe	Heufes, Wolfgang	939-523	wolfgang.heufes@rheine.de
Erziehungsbeistandschaften	Heufes, Wolfgang	939-523	wolfgang.heufes@rheine.de
Sozialpäd. Familienhilfe (SPFH)	Heufes, Wolfgang	939-523	wolfgang.heufes@rheine.de
Wirtschaftliche Jugendhilfe	Heufes, Wolfgang	939-523	wolfgang.heufes@rheine.de
Offene Kinder- und Jugendarbeit	Wiggers, Annette	939-511	annette.wiggers@rheine.de
Erzieherischer Jugendschutz	Wiggers, Annette	939-511	annette.wiggers@rheine.de
Jugendarbeit	Wiggers, Annette	939-511	annette.wiggers@rheine.de
Tageseinrichtungen	Koesters, Manfred	939-501	manfred.koesters@rheine.de
Fachberatung Tageseinrichtungen	Koesters, Manfred	939-501	manfred.koesters@rheine.de
Kindertagespflege	Koesters, Manfred	939-501	manfred.koesters@rheine.de
Arbeitsgem. nach §78 SGB VIII	Koesters, Manfred	939-501	manfred.koesters@rheine.de
Arbeitsgem. nach §78 SGB VIII	Wiggers, Annette	939-511	annette.wiggers@rheine.de

Weberstr. 5	Vorwahl: 0 54 51	Einwohner: 54.000
	Vermittlung: 05451 931-0	Zuständig für
49477 Ibbenbüren	Jugendamt: 05451 931-0	Einwohner: 54.000
	Fax-Nr.: 05451 931-560	

Städt. Offene Jugendeinrichtung "Scheune", Am Sportzentrum 27-30, 49479 Ibbenbüren, Tel.: 05451 502575, Fax: 05451 18300
 Städt. Offene Jugendeinrichtung "DGH Dickenberg", Heitkampweg 16, 49479 Ibbenbüren, Tel.: 054541 12590
 Städt. Offene Jugendeinrichtung "Kinder- und Jugendtreff Laggenbeck", Mettinger Str. 56, 49477 Ibbenbüren, Tel.: 05451 897329

<http://www.ibbenbueren.de/>

Bernd.Mix@ibbenbueren.de

Hauptamtl. (Ober)bürgermeister	Schrameyer, Dr.Marc	931-128	Dr.Marc.Schrameyer@ibbenbuere n.de
Dezernentin	Ebert, Cornelia	931-126	cornelia.ebert@ibbenbueren.de
Jugendamtsleiter	Mix, Bernd	931 511	bernd.mix@ibbenbueren.de
Stellvertreter Jugendamtsleitung	Büchter, Christian	931-580	christian.buechter@ibbenbueren.d e
Verwaltung	Schöpfer, Ralf	931-512	ralf.schoepper@ibbenbueren.de
Allgemeiner Sozialer Dienst (ASD)	Büchter, Christian	931-580	christian.buechter@ibbenbueren.d e
Allgemeiner Sozialer Dienst (ASD)	Thier, Dagmar	931-500	dagmar.thier@ibbenbueren.de
Kinderschutz	Büchter, Christian	931-580	christian.buechter@ibbenbueren.d e
Inobhutnahme	Büchter, Christian	931-580	christian.buechter@ibbenbueren.d e
Neugeborenenbesuch	Büchter, Christian	931-580	christian.buechter@ibbenbueren.d e
Koop. Jugendhilfe und Schule	Büchter, Christian	931-580	christian.buechter@ibbenbueren.d e
Beistandschaften	Nauber, Josef	931-509	josef.nauber@ibbenbueren.de
Amtsvormundschaft / Pflugschaft	Anne, Mäusbacher	931-501	anne.maeusbacher@ibbenbueren. de
Amtsvormundschaft / Pflugschaft	Bomers, Marion	931-523	marion.bomers@ibbenbueren.de
Beurkundung	Schöpfer, Ralf	931-512	ralf.schoepper@ibbenbueren.de
Wirtschaftliche Jugendhilfe	Hein, Marlies	931-518	marlies.hein@ibbenbueren.de
Wirtschaftliche Jugendhilfe	Schöpfer, Ralf	931-512	ralf.schoepper@ibbenbueren.de
Offene Kinder- und Jugendarbeit	Zgoda-Hachmann, Marianne	931-510	marianne.zgoda- hachmann@ibbenbueren.de
Erzieherischer Jugendschutz	Zgoda-Hachmann, Marianne	931-510	marianne.zgoda- hachmann@ibbenbueren.de
Jugendarbeit	Zgoda-Hachmann, Marianne	931-510	marianne.zgoda- hachmann@ibbenbueren.de
Jugendsozialarbeit	Zgoda-Hachmann, Marianne	931-510	marianne.zgoda- hachmann@ibbenbueren.de
Tageseinrichtungen	Hinken, Anna	931-505	anna.hinken@ibbenbueren.de
Elternbeiträge	Albers, Andrea	931-517	andrea.albers@ibbenbueren.de
Elternbeiträge	Henkemeier, Barbara	931-507	barbara.henkemeier@ibbenbueren .de
Kindertagespflege	Hein, Marlies	931-518	marlies.hein@ibbenbueren.de
Kindertagespflege	Schlak, Nicole	931-583	nicole.schlak@ibbenbueren.de
Arbeitsgem. nach §78 SGB VIII	Büchter, Christian	931-580	christian.buechter@ibbenbueren.d e
Arbeitsgem. nach §78 SGB VIII	Mix, Bernd	931 511	bernd.mix@ibbenbueren.de
Arbeitsgem. nach §78 SGB VIII	Zgoda-Hachmann, Marianne	931-510	marianne.zgoda- hachmann@ibbenbueren.de
Jugendhilfeausschuss	Mix, Bernd	931 511	bernd.mix@ibbenbueren.de

Waldenburger Str. 2	Vorwahl: 0 25 81	Einwohner: 281.641
48231 Warendorf	Vermittlung: 02581 53-0	Zuständig für
Postfach: 11 05 61	Jugendamt: 02581 53-0	Einwohner: 160.555
	Fax-Nr.: 02581 53-5199	

<http://www.kreis-warendorf.de>

gabriele.maibaum@kreis-warendorf.de

Landrat	Dr. Gericke, Olaf	53-8000	olaf.gericke@kreis-warendorf.de
Dezernent	Dr. Börger, Heinz	53-8300	heinz.boerger@kreis-warendorf.de
Jugendamtsleiter	Rüting, Wolfgang	53-5100	wolfgang.rueting@kreis-warendorf.de
Jugendhilfeplanung	Peters, Frank	53-5106	frank.peters@kreis-warendorf.de
Allgemeiner Sozialer Dienst (ASD)	Frölich, Anke	53-5210	anke.froelich@kreis-warendorf.de
Inobhutnahme	Frölich, Anke	53-5210	anke.froelich@kreis-warendorf.de
Adoption	Terbrack, Gerd	53-5241	gerd.terbrack@kreis-warendorf.de
Beistandschaften	Schürmann, Rolf (Vormundschaften / Pflegschaften)	53-5120	rolf.schuermann@kreis-warendorf.de
Beurkundung	Schürmann, Rolf (Vormundschaften / Pflegschaften)	53-5120	rolf.schuermann@kreis-warendorf.de
Unterhaltsvorschuss	Frank, Wiesmann	53-5111	frank.wiesmann@kreis-warendorf.de
Familiengerichtshilfe	Frölich, Anke	53-5210	anke.froelich@kreis-warendorf.de
Jugendgerichtshilfe	Frölich, Anke	53-5210	anke.froelich@kreis-warendorf.de
Erziehungsbeistandschaften	Frölich, Anke	53-5210	anke.froelich@kreis-warendorf.de
Sozialpäd. Familienhilfe (SPFH)	Frölich, Anke	53-5210	anke.froelich@kreis-warendorf.de
Wirtschaftliche Jugendhilfe	Frank, Wiesmann	53-5111	frank.wiesmann@kreis-warendorf.de
Schutz von K.u.J. in Einrichtungen	Frölich, Anke	53-5210	anke.froelich@kreis-warendorf.de
Erzieherischer Jugendschutz	Wiechers, Anne	53-5252	anne.wiechers@kreis-warendorf.de
Tageseinrichtungen	Darpe, Susanne	53-5110	susanne.darpe@kreis-warendorf.de
Elternbeiträge	Darpe, Susanne	53-5110	susanne.darpe@kreis-warendorf.de
Arbeitsgem. nach §78 SGB VIII	Frölich, Anke	53-5210	anke.froelich@kreis-warendorf.de
Jugendhilfeausschuss	Wiesmann, Frank	53-5111	frank.wiesmann@kreis.warendorf.de
Offene Kinder- und Jugendarbeit	Daniel, Bögge	53-5254	daniel.boegge@kreis-warendorf.de
Jugendsozialarbeit	Daniel, Bögge	53-5254	daniel.boegge@kreis-warendorf.de
Schulsozialarbeit	Daniel, Bögge	53-5254	daniel.boegge@kreis-warendorf.de
Koop. Jugendhilfe und Schule	Daniel, Bögge	53-5254	daniel.boegge@kreis-warendorf.de
Erzieherischer Jugendschutz	Daniel, Bögge	53-5254	daniel.boegge@kreis-warendorf.de

Westenmauer 10
59227 Ahlen
Postfach: Stadtverwaltung 59225
Ahlen

Vorwahl: 0 23 82
Vermittlung: 02382 59-0
Jugendamt: 02382 59-0
Fax-Nr.: 02382 59-730

Einwohner: 54.114
**Zuständig für
Einwohner:** 54.114

<https://www.ahlen.de>
woltering@stadt.ahlen.de

Hauptamtl. (Ober)bürgermeister	Dr. Berger, Alexander	59-221	buergermeister@stadt.ahlen.de
Dezernent	Dr. Berger, Alexander	59-221	buergermeister@stadt.ahlen.de
Fachbereichsleiterin	Woltering, Ursula	59-272	woltering@stadt.ahlen.de
Jugendamtsleiterin	Woltering, Ursula	59-272	woltering@stadt.ahlen.de
Stellvertreterin Jugendamtsleitung	Gallasch-Meyer, Ute	59-561	gallasch-meyeru@stadt.ahlen.de
Verwaltung	Woltering, Ursula	59-272	woltering@stadt.ahlen.de
Jugendhilfeplanung	Beckmann, Markus	59-360	beckmannm@stadt.ahlen.de
Allgemeiner Sozialer Dienst (ASD)	Gallasch-Meyer, Ute	59-561	gallasch-meyeru@stadt.ahlen.de
Inobhutnahme	Gallasch-Meyer, Ute	59-561	gallasch-meyeru@stadt.ahlen.de
Pflegekinder	Biernatzki, Christiane	59-564	biernatzkic@stadt.ahlen.de
Pflegekinder	Kuhlmann-Moriße, Monika	59-430	kuhlmann- morissem@stadt.ahlen.de
Pflegekinder	Rohde, Rainer	59-318	rohder@stadt.ahlen.de
Beistandschaften	Boschi, Bruni	59-225	boschib@stadt.ahlen.de
Beistandschaften	Günnewig, Michaela	59-762	guennewigm@stadt.ahlen.de
Beistandschaften	Köhler, Fredi	59-475	koehlerf@stadt.ahlen.de
Beistandschaften	Leuchtenberg, Udo	59-363	leuchtenbergu@stadt.ahlen.de
Amtsvormundschaft / Pflugschaft	Blauth, Monika	59-381	blauthm@stadt.ahlen.de
Amtsvormundschaft / Pflugschaft	Köhler, Fredi	59-475	koehlerf@stadt.ahlen.de
Amtsvormundschaft / Pflugschaft	Leuchtenberg, Udo	59-363	leuchtenbergu@stadt.ahlen.de
Beurkundung	Boschi, Bruni	59-225	boschib@stadt.ahlen.de
Beurkundung	Günnewig, Michaela	59-762	guennewigm@stadt.ahlen.de
Beurkundung	Köhler, Fredi	59-475	koehlerf@stadt.ahlen.de
Beurkundung	Leuchtenberg, Udo	59-363	leuchtenbergu@stadt.ahlen.de
Unterhaltsvorschuss	Brillert, Anne	59-416	brillerta@stadt.ahlen.de
Unterhaltsvorschuss	Görgens-Trenkler, Beate	59-721	goergens-trenklerb@stadt.ahlen.de
Unterhaltsvorschuss	Kämper, Margret	59-479	kaemperm@stadt.ahlen.de
Unterhaltsvorschuss	Mecchia, Angelika	59-226	mecchiaa@stadt.ahlen.de
Familiengerichtshilfe	Gallasch-Meyer, Ute	59-561	gallasch-meyeru@stadt.ahlen.de
Jugendgerichtshilfe	Daniel, Marr	59-281	marrd@stadt.ahlen.de
Jugendgerichtshilfe	Ohmann, Kristin	59-323	ohmannk@stadt.ahlen.de
Erziehungsbeistandschaften	Gallasch-Meyer, Ute	59-561	gallasch-meyeru@stadt.ahlen.de
Sozialpäd. Familienhilfe (SPFH)	Gallasch-Meyer, Ute	59-561	gallasch-meyeru@stadt.ahlen.de
Wirtschaftliche Jugendhilfe	Amen, Andrea	59-227	amena@stadt.ahlen.de
Wirtschaftliche Jugendhilfe	Entrup, Sabine	59-282	entrups@stadt.ahlen.de
Wirtschaftliche Jugendhilfe	Mühlhausen, Doris	59-392	muehlhausend@stadt.ahlen.de
Wirtschaftliche Jugendhilfe	Niederschierp, Kerstin	59-285	niederschierpk@stadt.ahlen.de
Schutz von K.u.J. in Einrichtungen	Gallasch-Meyer, Ute	59-561	gallasch-meyeru@stadt.ahlen.de
Streetwork / Mobile Jugendarbeit	Resai, Hassan	701246	mail@mobja.de
Offene Kinder- und Jugendarbeit	Kodzadziku, Urim	60146	urim@JuK-Haus.de
Erzieherischer Jugendschutz	Gerhards, Ulrike	59-278	gerhardsu@stadt.ahlen.de
Tageseinrichtungen	Deppe, André	59-708	deppea@stadt.ahlen.de
Fachberatung Tageseinrichtungen	Deppe, André	59-708	deppea@stadt.ahlen.de
Fachberatung integr. Erziehung	Hopp, Susanne	59-491	hopps@stadt.ahlen.de
Familienzentren	Deppe, André	59-708	deppea@stadt.ahlen.de
Elternbeiträge	Gertz, Heike	59-336	gertzh@stadt.ahlen.de
Elternbeiträge	Hopp, Susanne	59-491	hopps@stadt.ahlen.de
Elternbeiträge	Mühlhausen, Doris	59-392	muehlhausend@stadt.ahlen.de
Elternbeiträge	Nitz, Claudia	59-484	nitzc@stadt.ahlen.de
Elternbeiträge	Pörschke, Sieglinde	59-197	poerschkes@stadt.ahlen.de

Elternbeiträge
Kindertagespflege
Jugendhilfeausschuss

Struckmeier, Lisa
Nitz, Claudia
Woltering, Ursula

59-719
59-484
59-272

struckmeierl@stadt.ahlen.de
nitzc@stadt.ahlen.de
wolteringu@stadt.ahlen.de

Weststr. 57	Vorwahl: 0 25 21	Einwohner: 39.276
59269 Beckum	Vermittlung: 02521 290	Zuständig für
	Jugendamt: 02521 290	Einwohner: 39.276
	Fax-Nr.: 02521 295-5199	

<http://www.beckum.de>
jugend@beckum.de

Hauptamtl. (Ober)bürgermeister	Dr. Strothmann, Karl-Uwe	29100	strothmann@beckum.de
Fachbereichsleiter	Essmeier, Herbert	29430	essmeier@beckum.de
Jugendamtsleiter	Essmeier, Herbert	29430	essmeier@beckum.de
Stellvertreter Jugendamtsleitung	Schulte, Olaf	29450	schulte@beckum.de
Verwaltung	Essmeier, Herbert	29430	essmeier@beckum.de
Jugendhilfeplanung	Matuszek, Bernd	29471	matuszek@beckum.de
Allgemeiner Sozialer Dienst (ASD)	Foertsch, Bernadette	29458	foertsch@beckum.de
Inobhutnahme	Foertsch, Bernadette	29458	foertsch@beckum.de
Adoption	Biallas, Gabriele	29453	biallas@beckum.de
Pflegekinder	Biallas, Gabriele	29453	biallas@beckum.de
Beistandschaften	Aufvenne, Birgit	29460	aufvenne@beckum.de
Beistandschaften	Westermann, Ursula	29468	westermann@beckum.de
Amtsvormundschaft / Pflegschaft	Aufvenne, Birgit	29460	aufvenne@beckum.de
Amtsvormundschaft / Pflegschaft	Westermann, Ursula	29468	westermann@beckum.de
Beurkundung	Aufvenne, Birgit	29460	aufvenne@beckum.de
Beurkundung	Westermann, Ursula	29468	westermann@beckum.de
Unterhaltsvorschuss	Exner, Karin	29463	exner@beckum.de
Unterhaltsvorschuss	Hölting, Christel	29466	hoelting@beckum.de
Familiengerichtshilfe	Foertsch, Bernadette	29458	foertsch@beckum.de
Jugendgerichtshilfe	Schaberg, Frauke	29632	schaberg@beckum.de
Sozialpäd. Familienhilfe (SPFH)	Foertsch, Bernadette	29458	foertsch@beckum.de
Wirtschaftliche Jugendhilfe	Wegge, Edith	29451	wegge@beckum.de
Schutz von K.u.J. in Einrichtungen	Matuszek, Bernd	29471	matuszek@beckum.de
Offene Kinder- und Jugendarbeit	Matuszek, Bernd	29471	matuszek@beckum.de
Erzieherischer Jugendschutz	Matuszek, Bernd	29471	matuszek@beckum.de
Jugendsozialarbeit	Matuszek, Bernd	29471	matuszek@beckum.de
Schulsozialarbeit	Schulte, Olaf	29450	schulte@beckum.de
Koop. Jugendhilfe und Schule	Essmeier, Herbert	29430	essmeier@beckum.de
Tageseinrichtungen	Holze, Manuela	29455	holze@beckum.de
Tageseinrichtungen	Matuszek, Bernd	29471	matuszek@beckum.de
Fachberatung Tageseinrichtungen	Matuszek, Bernd	29471	matuszek@beckum.de
Fachberatung integr. Erziehung	Matuszek, Bernd	29471	matuszek@beckum.de
Familienzentren	Matuszek, Bernd	29471	matuszek@beckum.de
Elternbeiträge	Mense, Monika	29436	mense@beckum.de
Arbeitsgem. nach §78 SGB VIII	Matuszek, Bernd	29471	matuszek@beckum.de
Jugendhilfeausschuss	Essmeier, Herbert	29430	essmeier@beckum.de

Bahnhofstr. 23
59302 Oelde
Postfach: 59299 Oelde

Vorwahl: 0 25 22
Vermittlung: 02522 72-0
Jugendamt: 02522 72-508
Fax-Nr.: 02522 72-555

Einwohner: 29.787
**Zuständig für
Einwohner:** 29.787

<http://www.oelde.de>
jugendamt@oelde.de

Hauptamtl. (Ober)bürgermeister	Knop, Karl-Friedrich	72-210	karl-friedrich.knop@oelde.de
Dezernent	Jathe, Michael	72-212	michael.jathe@oelde.de
Jugendamtsleiter	van der Veen, Hendrik	72-509	hendrik.vanderveen@oelde.de
Jugendhilfeplanung	van der Veen, Hendrik	72-509	hendrik.vanderveen@oelde.de
Jugendhilfeausschuss	van der Veen, Hendrik	72-509	hendrik.vanderveen@oelde.de
Arbeitsgem. nach §78 SGB VIII	van der Veen, Hendrik	72-509	hendrik.vanderveen@oelde.de
Stellvertreterin Jugendamtsleitung	Strothkämper, Kerstin	72-511	kerstin.strothkaemper@oelde.de
Verwaltung	Strothkämper, Kerstin	72-511	kerstin.strothkaemper@oelde.de
Wirtschaftliche Jugendhilfe	Strothkämper, Kerstin	72-511	kerstin.strothkaemper@oelde.de
Beistandschaften	Wyrwich, Dieter	72-507	dieter.wyrwich@oelde.de
Unterhaltsvorschuss	Berheide, Heike	72-521	heike.berheide@oelde.de
Allgemeiner Sozialer Dienst (ASD)	Braddick, Sara	72-505	sara.braddick@oelde.de
Familiengerichtshilfe	Braddick, Sara	72-505	sara.braddick@oelde.de
Jugendgerichtshilfe	Braddick, Sara	72-505	sara.braddick@oelde.de
Adoption	Große Westhoff, Carla	72-514	carla.grosse-westhoff@oelde.de
Pflegekinder	Große Westhoff, Carla	72-514	carla.grosse-westhoff@oelde.de
Jugendarbeit	Liedtke, Klaus	72-513	klaus.liedtke@oelde.de
Erzieherischer Jugendschutz	Liedtke, Klaus	72-513	klaus.liedtke@oelde.de
Jugendsozialarbeit	Liedtke, Klaus	72-513	klaus.liedtke@oelde.de
Schulsozialarbeit	van der Veen, Hendrik	72-509	hendrik.vanderveen@oelde.de
Tageseinrichtungen	Thiemann, Karin	72-510	karin.thiemann@oelde.de
Elternbeiträge	Thiemann, Karin	72-510	karin.thiemann@oelde.de
Fachberatung Tageseinrichtungen	Wallers, Petra	72-527	Petra.Wallers@oelde.de
Fachberatung integr. Erziehung	Wallers, Petra	72-527	Petra.Wallers@oelde.de
Kindertagespflege	Menke, Barbara	72-527	barbara.menke@oelde.de

**Amt für Jugend und Familie - Jugendamt - Stadt
Bielefeld**

Ordnungsziffer LJA: 090
Kreisfreie Stadt

Neues Rathaus - Niederwall 23

Vorwahl: 0521
Vermittlung: 0521 51-0
Jugendamt: 0521 51-5055
Fax-Nr.: 0521 51-8431

Einwohner: 335.643
**Zuständig für
Einwohner:** 335.643

33602 Bielefeld

<http://www.bielefeld.de/de/index.html>

jugendamt@bielefeld.de

Hauptamtl. (Ober)bürgermeister	Clausen, Pit	+49(521)51-2003	oberbuergemeister@bielefeld.de
Dezernent	Nürnberger, Ingo	+49(521)51-5235	Ingo.Nuernberger@bielefeld.de
Jugendamtsleiter	Epp, Georg	+49(521)51-2624	georg.epp@bielefeld.de
Stellvertreter Jugendamtsleitung	Hanke, Jochen	+49(521)51-2932	jochen.hanke@bielefeld.de
Verwaltung	Hanke, Jochen	+49(521)51-2932	jochen.hanke@bielefeld.de
Jugendhilfeplanung	Duffert, Andrea	+49(521)51-8229	andrea.duffert@bielefeld.de
Allgemeiner Sozialer Dienst (ASD)	Berkemeyer, Anke (Geschäftsbereichsleiterin Erzieherische Hilfen)	+49(521)51-3695	anke.berkemeyer@bielefeld.de
Allgemeiner Sozialer Dienst (ASD)	Epkenhans, Birgit (stellv. Geschäftsbereichsleiterin Erzieherische Hilfen)	+49(521)51-2936	birgit.epkenhans@bielefeld.de
Inobhutnahme	Raeder, Elke	+49(521)51-6901	elke.raeder@bielefeld.de
Adoption	Amedick, Christiane	+49(521)51-2626	christiane.amedick@bielefeld.de
Pflegekinder	Amedick, Christiane	+49(521)51-2626	christiane.amedick@bielefeld.de
Beistandschaften	Bussian , Carsten	+49(521)51-2545	jugendamt@bielefeld.de
Amtsvormundschaft / Pflegschaft	Bussian , Carsten	+49(521)51-2545	jugendamt@bielefeld.de
Beurkundung	Bussian , Carsten	+49(521)51-2545	jugendamt@bielefeld.de
Unterhaltsvorschuss	Klapper, Astrid	+49(521)51-2655	astrid.klapper@bielefeld.de
Elterngeldstelle	Eifler, Kathrin	+49(521)51-3300	jugendamt@bielefeld.de
Familiengerichtshilfe	Raeder, Elke	+49(521)51-6901	elke.raeder@bielefeld.de
Jugendgerichtshilfe	Stänicke, Daniel	+49(521)51-2551	daniel.staenicke@bielefeld.de
Erziehungsbeistandschaften	Röder-Frank, Dietmar (Bereitschaftspflege)	+49(521)51-3687	Dietmar.Roeder-Frank@bielefeld.de
Sozialpäd. Familienhilfe (SPFH)	Röder-Frank, Dietmar (Bereitschaftspflege)	+49(521)51-3687	Dietmar.Roeder-Frank@bielefeld.de
Wirtschaftliche Jugendhilfe	Klapper, Astrid	+49(521)51-2655	astrid.klapper@bielefeld.de
Schutz von K.u.J. in Einrichtungen	Barlen, Christel (Geschäftsbereichsleiterin Erziehungshilfen, Teamleiterin Betreute Wohnformen, Verselbständigung)	+49(521)51-3036	christel.barlen@bielefeld.de
Erzieherischer Jugendschutz	Bar, Hans-Wilhelm	+49(521)51-2573	hans-wilhelm.bar@bielefeld.de
Koop. Jugendhilfe und Schule	Duffert, Andrea	+49(521)51-8229	andrea.duffert@bielefeld.de
Tageseinrichtungen	Busch-Viet, Barbara (Trägerkooperation, Betriebskosten, Tageseinrichtungen f. Kinder, Tagespflege)	+49(521)51-2571	barbara.busch-viet@bielefeld.de
Tageseinrichtungen	Wittler, Dirk (Geschäftsbereichsleiter Staedt. Tageseinrichtungen fuer Kinder)	+49(521)51-6290	dirk.wittler@bielefeld.de
Fachberatung Tageseinrichtungen	Neth, Angelika (Teamleiterin Personalwirtschaftl. Dienst- u. Fachaufsicht, Fachberatung, Fortbildung, Qualitätsmanagement f. städt. KiTas)	+49(521)51-8214	angelika.neth@bielefeld.de
Fachberatung integr. Erziehung	Niewald, Nancy	+49(521)51-2219	nancy.niewald@bielefeld.de
Elternbeiträge	Eifler, Kathrin	+49(521)51-3300	jugendamt@bielefeld.de
Kindertagespflege	Brunschuette, Lieselotte	+49(521)51-6985	lieselotte.brunschuette@bielefeld.de
Arbeitsgem. nach §78 SGB VIII	Duffert, Andrea	+49(521)51-8229	andrea.duffert@bielefeld.de
Jugendhilfeausschuss	Flachmann, Volker	+49(521)51-2663	volker.flachmann@bielefeld.de
Koop. Jugendhilfe und Schule	Duffert, Andrea	+49(521)51-8229	andrea.duffert@bielefeld.de
Schulsozialarbeit	Helmke , Thomas	+49(521)51-2578	thomas.helmke@bielefeld.de
Offene Ganztagschule	Helmke , Thomas	+49(521)51-2578	thomas.helmke@bielefeld.de
Jugendarbeit	Helmke , Thomas	+49(521)51-2578	thomas.helmke@bielefeld.de
Jugendsozialarbeit	Helmke , Thomas	+49(521)51-2578	thomas.helmke@bielefeld.de
Jugendhilfeplanung	Duffert, Andrea	+49(521)51-8229	andrea.duffert@bielefeld.de
Offene Kinder- und Jugendarbeit	Helmke , Thomas	+49(521)51-2578	thomas.helmke@bielefeld.de

Herzebrocker Str. 140

Vorwahl: 0 52 41**Einwohner:** 356.251

33324 Gütersloh

Vermittlung: 05241 85-0**Zuständig für****Jugendamt:** 05241 85-0**Einwohner:** 187.616**Fax-Nr.:** 05241 85-2460

Regionalstelle Nord: Borgholzhausen, Halle/W., Steinhagen, Werther/W.
 Rst.-Leitung: Schmidt, Irmhild, Tel.: 05201/8145-10, irmhild.schmidt@gt-net.de
 Regionalstelle Ost: Langenberg, Rietberg, Schloß Holte-Stuckenbrock
 Rst.-Leitung: Sommerkamp, Marlies, Tel.: 05241/85-4610, marlies.sommerkamp@gt-net.de
 Regionalstelle West: Harsewinkel, Herzebrock-Clarholz, Vermold
 Rst.-Leitung: Stöttwig, Regina, Tel.: 05241/85-4665, regina.stoetwig@gt-net.de

<http://www.kreis-guetersloh.de>abt35@gt-net.de

Landrat	Adenauer, Sven-Georg	1001	sven.adenauer@gt-net.de
Dezernentin	Kreisdirektorin Koch, Susanne	1004	susanne.koch@gt-net.de
Jugendamtsleiterin	Rohde, Birgitt (Abteilungsleiterin)	2422	birgitt.rohde@gt-net.de
Stellvertreter Jugendamtsleitung	Brauckmann, Gisbert	2412	gisbert.brauckmann@gt-net.de
Verwaltung	Garten, Inga	2435	inga.garten@gt-net.de
Jugendhilfeplanung	Gisbert, Brauckmann	2412	gisbert.brauckmann@gt-net.de
Inobhutnahme	Sommerkamp, Marlies	4610	marlies.sommerkamp@gt-net.de
Adoption	Ewers, Doris	4632	doris.ewers@gt-net.de
Pflegekinder	Sommerkamp, Marlies	4610	marlies.sommerkamp@gt-net.de
Beistandschaften	Zimmeck, Ulrike	2403	ulrike.zimmeck@gt-net.de
Unterhaltsvorschuss	Sudbrock, Annette	2409	annette.sudbrock@gt-net.de
Elterngeldstelle	Zimmeck, Ulrike	2403	ulrike.zimmeck@gt-net.de
Betreuungsgeldstelle	Zimmeck, Ulrike	2403	ulrike.zimmeck@gt-net.de
Familiengerichtshilfe	Schmidt, Irmhild	05201/8145-10	irmhild.schmidt@gt-net.de
Jugendgerichtshilfe	Schmidt, Irmhild	05201/8145-10	irmhild.schmidt@gt-net.de
Erziehungsbeistandschaften	Sommerkamp, Marlies	4610	marlies.sommerkamp@gt-net.de
Sozialpäd. Familienhilfe (SPFH)	Sommerkamp, Marlies	4610	marlies.sommerkamp@gt-net.de
Wirtschaftliche Jugendhilfe	Garten, Inga	2435	inga.garten@gt-net.de
Erzieherischer Jugendschutz	Sommerkamp, Marlies	4610	marlies.sommerkamp@gt-net.de
Jugendarbeit	Stöttwig, Regina	4665	regina.stoetwig@gt-net.de
Jugendsozialarbeit	Stöttwig, Regina	4665	regina.stoetwig@gt-net.de
Tageseinrichtungen	Grahl, Julia	2482	julia.grahl@gt-net.de
Fachberatung Tageseinrichtungen	Grahl, Julia	2482	julia.grahl@gt-net.de
Fachberatung integr. Erziehung	Grahl, Julia	2482	julia.grahl@gt-net.de
Elternbeiträge	Garten, Inga	2435	inga.garten@gt-net.de
Arbeitsgem. nach §78 SGB VIII	Gisbert, Brauckmann	2412	gisbert.brauckmann@gt-net.de
Jugendhilfeausschuss	Garten, Inga	2435	inga.garten@gt-net.de

**Geschäftsber. Bildung, Jugend, Familie u. Soziales
Stadt Gütersloh**

Ordnungsziffer LJA: 101
Stadtjugendamt

Berliner Str. 70

Vorwahl: 0 52 41

Einwohner: 98.466

33330 Gütersloh

Vermittlung: 05241 82-1

Zuständig für

Postfach: 33326

Jugendamt: 05241 82-2150

Einwohner: 98.466

Fax-Nr.: 05241 82-2153

<http://www.guetersloh.de>

jugendamt@guetersloh.de

Hauptamtl. (Ober)bürgermeister Dezernent	Schulz, Henning Martensmeier, Joachim	82-2201 82-2151	henning.schulz@guetersloh.de joachim.martensmeier@guetersloh.de
Jugendamtsleiter	Martensmeier, Joachim	82-2151	joachim.martensmeier@guetersloh.de
Stellvertreter Jugendamtsleitung	Reinhold, Andreas (Fachbereich Familie und Soziales)	82-2332	andreas.reinhold@guetersloh.de
Stellvertreter Jugendamtsleitung	Thiesbrummel, Roland (Fachbereich Jugend und Bildung)	82-2289	roland.thiesbrummel@guetersloh.de
Verwaltung	Wegner, Annette	82-2150	annette.wegner@guetersloh.de
Jugendhilfeplanung	Lehn-Speckesser, Ines	82-2774	ines.lehn- speckesser@guetersloh.de
Kinderschutz	Kuhn-Babatz, Dagmar (Leitung)	82-2364	dagmar.kuhn- babatz@guetersloh.de
Allgemeiner Sozialer Dienst (ASD)	Kuhn-Babatz, Dagmar (Leitung)	82-2364	dagmar.kuhn- babatz@guetersloh.de
Allgemeiner Sozialer Dienst (ASD)	Schubert, Heike	82-2143	heike.schubert@guetersloh.de
Allgemeiner Sozialer Dienst (ASD)	Tropberger, Claus	82-3558	claus.tropberger@guetersloh.de
Inobhutnahme	Kuhn-Babatz, Dagmar (Leitung)	82-2364	dagmar.kuhn- babatz@guetersloh.de
Inobhutnahme	Schubert, Heike	82-2143	heike.schubert@guetersloh.de
Adoption	Ewers, Doris (Kreis Guetersloh)	05244/9274532	doris.ewers@gt-net.de
Pflegekinder	Schmücker, Sara	82-2949	Sara.Schmuecker@guetersloh.de
Beistandschaften	Pfeiffer, Joachim	82-2378	joachim.pfeiffer@guetersloh.de
Amtsvormundschaft / Pflegschaft	Koenig, Birgit	82-2723	birgit.koenig@guetersloh.de
Beurkundung	Pfeiffer, Joachim	82-2378	joachim.pfeiffer@guetersloh.de
Familiengerichtshilfe	Kuhn-Babatz, Dagmar (Leitung)	82-2364	dagmar.kuhn- babatz@guetersloh.de
Familiengerichtshilfe	Tropberger, Claus	82-3558	claus.tropberger@guetersloh.de
Jugendgerichtshilfe	Röhrig, Mareike	82-2158	Mareike.Roehrig@guetersloh.de
Erziehungsbeistandschaften	Schubert, Heike	82-2143	heike.schubert@guetersloh.de
Erziehungsbeistandschaften	Tropberger, Claus	82-3558	claus.tropberger@guetersloh.de
Sozialpäd. Familienhilfe (SPFH)	Schubert, Heike	82-2143	heike.schubert@guetersloh.de
Sozialpäd. Familienhilfe (SPFH)	Tropberger, Claus	82-3558	claus.tropberger@guetersloh.de
Wirtschaftliche Jugendhilfe	Ramforth, Klaus	82-3551	klaus.ramforth@guetersloh.de
Schutz von K.u.J. in Einrichtungen	Körber, Andrea	82-2142	andrea.koerber@guetersloh.de
Streetwork / Mobile Jugendarbeit	Ebbing, Gerd	82-3393	gerhard.ebbing@guetersloh.de
Offene Kinder- und Jugendarbeit	Teckemeier, Jörg	82-3543	joerg.teckemeier@guetersloh.de
Erzieherischer Jugendschutz	Karsubke, Anna	82-3591	anna.karsubke@guetersloh.de
Jugendarbeit	Lehn-Speckesser, Ines	82-2774	ines.lehn- speckesser@guetersloh.de
Jugendsozialarbeit	Lehn-Speckesser, Ines	82-2774	ines.lehn- speckesser@guetersloh.de
Schulsozialarbeit	Lehn-Speckesser, Ines	82-2774	ines.lehn- speckesser@guetersloh.de
Koop. Jugendhilfe und Schule	Lehn-Speckesser, Ines	82-2774	ines.lehn- speckesser@guetersloh.de
Tageseinrichtungen	Körber, Andrea	82-2142	andrea.koerber@guetersloh.de
Familienzentren	Körber, Andrea	82-2142	andrea.koerber@guetersloh.de
Fachberatung Tageseinrichtungen	Kirchner, Bettina	82-3256	bettina.kirchner@guetersloh.de
Fachberatung integr. Erziehung	Kirchner, Bettina	82-3256	bettina.kirchner@guetersloh.de
Elternbeiträge	Schubert, Florian	82-2365	florian.schubert@guetersloh.de
Kindertagespflege	Harting, Judith	82-2141	judith.harting@guetersloh.de
Arbeitsgem. nach §78 SGB VIII	Teckemeier, Jörg	82-3543	joerg.teckemeier@guetersloh.de
Jugendhilfeausschuss	Jähner, Karl-Helmut	82-2095	karl-helmut.jaehner@guetersloh.de
Neugeborenenbesuch	Megebier, Gerlinde	82-2352	elternberatung- stadt@guetersloh.de
Unterhaltsvorschuss	Steinberg, Christian	82-3272	christian.steinberg@guetersloh.de
Koop. Jugendhilfe und Schule	Wittenstein, Michael	82-2290	michael.wittenstein@guetersloh.de
Offene Ganztagschule	Wittenstein, Michael	82-2290	michael.wittenstein@guetersloh.de

Paderborner Str. 5
33415 Verl

Vorwahl: 05246
Vermittlung: 05246 - 961-0
Jugendamt: 05246 - 961-277
Fax-Nr.: 05246 - 961-259

Einwohner: 25.195
**Zuständig für
Einwohner:** 25.195

<http://www.verl.de/>
FBJugend.verl@gt-net.de

Hauptamtl. (Ober)bürgermeister	Esken, Michael	961-101	michael.esken@verl.de
Dezernent	Schönauer, Heribert	961-105	Heribert.Schönauer@gt-net.de
Jugendamtsleiter	Bullermann, Patrick	961-281	patrick.bullermann@verl.de
Allgemeiner Sozialer Dienst (ASD)	Hargesheimer, Jens	961-283	jens.hargesheimer@verl.de
Inobhutnahme	Hargesheimer, Jens	961-283	jens.hargesheimer@verl.de
Beistandschaften	Mirjam, Scheffler	961-288	mirjam.scheffler@verl.de
Unterhaltsvorschuss	Urbonaite, Egle	961-290	egle.urbonaite@verl.de
Pflegekinder	Schaefer, Anja	961-276	anja.schaefer@verl.de
Wirtschaftliche Jugendhilfe	Eilers, Tim	961-289	tim.eilers@verl.de
Offene Kinder- und Jugendarbeit	Zietz, Thorsten	961-287	thorsten.zietz@verl.de
Jugendarbeit	Zietz, Thorsten	961-287	thorsten.zietz@verl.de
Verwaltung	Meermeier, Elisabeth	961-280	elisabeth.meermeier@verl.de
Neugeborenenbesuch	Riewenherm, Tanja	961-267	tanja.riewenherm@verl.de
Jugendgerichtshilfe	Hahn, Claudia	961282	claudia.hahn@verl.de
Kindertagespflege	Schaefer, Anja	961-276	anja.schaefer@verl.de
Jugendhilfeplanung	Zietz, Thorsten	961-287	thorsten.zietz@verl.de
Beurkundung	Meermeier, Elisabeth	961-280	elisabeth.meermeier@verl.de
Arbeitsgem. nach §78 SGB VIII	Bullermann, Patrick	961-281	patrick.bullermann@verl.de
Jugendhilfeausschuss	Bullermann, Patrick	961-281	patrick.bullermann@verl.de
Schutz von K.u.J. in Einrichtungen	Hargesheimer, Jens	961-283	jens.hargesheimer@verl.de
Jugendhilfeausschuss	Eilers, Tim	961-289	tim.eilers@verl.de
Tageseinrichtungen	Diana, Wolff	961-291	diana.wolff@verl.de

Rathausplatz 13	Vorwahl: 05242	Einwohner: 47.303
	Vermittlung: 963-0	Zuständig für
33378 Rheda-Wiedenbrück	Jugendamt: 963-0	Einwohner: 47.303
Postfach:	Fax-Nr.: 963-599	

<http://www.rheda-wiedenbrueck.de>

jugendamt.rheda-wiedenbrueck@gt-net.de

Hauptamtl. (Ober)bürgermeister	Mettenborg, Theo	263	theo.mettenborg@rh-wd.de
Dezernent	Robra, Georg	250	georg.robra@rh-wd.de
Fachbereichsleiterin	Dr. Epkenhans-Behr, Ina	570	Ina.Epkenhans-Behr@rh-wd.de
Jugendamtsleiterin	Dr. Epkenhans-Behr, Ina	570	Ina.Epkenhans-Behr@rh-wd.de
Verwaltung	Meier, Cornelia	568	Cornelia.Meier@rh-wd.de
Jugendhilfeplanung	Dr. Epkenhans-Behr, Ina	570	Ina.Epkenhans-Behr@rh-wd.de
Kinderschutz	Becker, Beate (Abteilungsleitung)	575	Beate.Becker@rh-wd.de
Allgemeiner Sozialer Dienst (ASD)	Becker, Beate (Abteilungsleitung)	575	Beate.Becker@rh-wd.de
Inobhutnahme	Becker, Beate (Abteilungsleitung)	575	Beate.Becker@rh-wd.de
Adoption	Ewers, Doris (Kreis Gütersloh)	05247- 923571	Doris.Ewers@gt-net.de
Beistandschaften	Wetzig, Björn	569	bjoern.wetzig@rh-wd.de
Amtsvormundschaft / Pflegschaft	Winkelsträter, Petra	595	petra.winkelstraeter@rh-wd.de
Beurkundung	Wetzig, Björn	569	bjoern.wetzig@rh-wd.de
Unterhaltsvorschuss	Arenbeck, Maria	590	maria.arenbeck@rh-wd.de
Jugendgerichtshilfe	Jabs, Annette	05242-963-571	annette.jabs@rh-wd.de
Erziehungsbeistandschaften	Becker, Beate (Abteilungsleitung)	575	Beate.Becker@rh-wd.de
Sozialpäd. Familienhilfe (SPFH)	Becker, Beate (Abteilungsleitung)	575	Beate.Becker@rh-wd.de
Wirtschaftliche Jugendhilfe	Wetzig, Björn	569	bjoern.wetzig@rh-wd.de
Wirtschaftliche Jugendhilfe	Wetzig, Björn	569	bjoern.wetzig@rh-wd.de
Schutz von K.u.J. in Einrichtungen	Becker, Beate (Abteilungsleitung)	575	Beate.Becker@rh-wd.de
Streetwork / Mobile Jugendarbeit	Renger, Corinna	596	corinna.renger@rh-wd.de
Offene Kinder- und Jugendarbeit	Renger, Corinna	596	corinna.renger@rh-wd.de
Erzieherischer Jugendschutz	Renger, Corinna	596	corinna.renger@rh-wd.de
Jugendarbeit	Renger, Corinna	596	corinna.renger@rh-wd.de
Jugendsozialarbeit	Renger, Corinna	596	corinna.renger@rh-wd.de
Koop. Jugendhilfe und Schule	Renger, Corinna	596	corinna.renger@rh-wd.de
Offene Ganztagschule	Huster, Thomas	285	thomas.huster@rh-wd.de
Tageseinrichtungen	Lohmeier, Ruth	583	ruth.lohmeier@rh-wd.de
Fachberatung Tageseinrichtungen	Lohmeier, Ruth	583	ruth.lohmeier@rh-wd.de
Fachberatung integr. Erziehung	Lohmeier, Ruth	583	ruth.lohmeier@rh-wd.de
Familienzentren	Lohmeier, Ruth	583	ruth.lohmeier@rh-wd.de
Elternbeiträge	Ayiz, Samuyel	289	samuyel.ayiz@rh-wd.de
Kindertagespflege	Meyer zu Hörste, Hanna	591	hanna.meyer-zu-hoerste@rh-wd.de

Amtshausstr. 3
32051 Herford
Postfach: 21 55

Vorwahl: 0 52 21
Vermittlung: 0 5221 13-0
Jugendamt: 0 5221 13-0
Fax-Nr.: 05221 13-1902

Einwohner: 252.949
**Zuständig für
Einwohner:** 102.045

<http://www.kreis-herford.de>
info@kreis-herford.de

Landrat	Müller, Jürgen	13-1310	j.mueller@kreis-herford.de
Dezernent	Burmann, Norbert	13-1314	n.burmann@kreis-herford.de
Jugendamtsleiter	Michler, Burkhard	13-1429	b.michler@kreis-herford.de
Fachbereichsleiterin	Hallmann, Christine (Soziale Dienste)	13-1422	c.hallmann@kreis-herford.de
Allgemeiner Sozialer Dienst (ASD)	Hallmann, Christine	13 1422	c.hallmann@kreis-herford.de
Inobhutnahme	Hallmann, Christine	13 1422	c.hallmann@kreis-herford.de
Familiengerichtshilfe	Hallmann, Christine	13 1422	c.hallmann@kreis-herford.de
Jugendgerichtshilfe	Hallmann, Christine	13 1422	c.hallmann@kreis-herford.de
Erziehungsbeistandschaften	Hallmann, Christine	13 1422	c.hallmann@kreis-herford.de
Sozialpäd. Familienhilfe (SPFH)	Hallmann, Christine	13 1422	c.hallmann@kreis-herford.de
Schutz von K.u.J. in Einrichtungen	Hallmann, Christine	13 1422	c.hallmann@kreis-herford.de
Kinderschutz	Herrchen, Peter (Netzwerkkoordination)	13-1423	p.herrchen@kreis-herford.de
Fachbereichsleiter	Fleer, Dietmar (Offene Kinder- und Jugendarbeit und Schulsozialdienst)	13 1420	d.fleer@kreis-herford.de
Streetwork / Mobile Jugendarbeit	Rahe, Matthias	13-1424	m.rahe@kreis-herford.de
Offene Kinder- und Jugendarbeit	Rahe, Matthias	13-1424	m.rahe@kreis-herford.de
Erzieherischer Jugendschutz	Rahe, Matthias	13-1424	m.rahe@kreis-herford.de
Schulsozialarbeit	Rahe, Matthias	13-1424	m.rahe@kreis-herford.de
Fachbereichsleiterin	Hemicker, Dagmar (Erziehungsberatung)	13-1438	d.hemicker@kreis-herford.de
Fachbereichsleiterin	Klotz, Bianca	131428	b.klotz@kreis-herford.de
Amtsvormundschaft / Pflugschaft	Hubbuch-Loeber, Christina	13-1487	c.hubbuch-loeber@kreis-herford.de
Amtsvormundschaft / Pflugschaft	Kruse, Ulrike	05221 / 13-1411	u.kruse@kreis-herford.de
Unterhaltsvorschuss	Gocht, Anke	131482	a.gocht@kreis-herford.de
Fachbereichsleiterin	Kueppers, Kirsten	131408	k.kueppers@kreis-herford.de
Jugendhilfeplanung	Schimanski-Hildebrandt, Gisela	131427	g.schimanski-hildebrandt@kreis-herford.de
Fachberatung integr. Erziehung	Hempelmann, Katrin	13-1417	k.hempelmann@kreis-herford.de
Kindertagespflege	Grothues, Christine	131451	c.grothues@kreis-herford.de

Auf der Freiheit 23

Vorwahl: 0 52 21**Einwohner:** 65.000

32052 Herford

Vermittlung: 05221 189-0**Zuständig für**

Postfach: 2843

Jugendamt: 05221 189-0**Einwohner:** 65.000

***** Eingangsmangement Rolf Wohlleben, Zi-Nr. 211, Tel-Nr. 05221/1894440 *****

<http://www.herford.de>andreas.spilker@herford.de

Hauptamtl. (Ober)bürgermeister	Kaehler, Tim	189-200	tim.kaehler@herford.de
Dezernentin	Froese-Kindermann, Birgit	189-415	Birgit.Froese-Kindermann@herford.de
Jugendamtsleiter	Spilker, Andreas	189-682	andreas.spilker@herford.de
Adoption	Sundermann, Brigitte	189-739	brigitte.sundermann@herford.de
Allgemeiner Sozialer Dienst (ASD)	Thiele, Rita	189-448	rita.thiele@herford.de
Arbeitsgem. nach §78 SGB VIII	Maron, Bjoern	189-6111	bjoern.maron@herford.de
Beistandschaften	Hoff, Gudrun (G - K)	189-439	gudrun.hoff@herford.de
Beistandschaften	Kleinert, Jürgen (S - V)	189-440	juergen.kleinert@herford.de
Beistandschaften	Lübke, Rüdiger (A - E, L - M)	189-846	ruediger.luebke@herford.de
Beurkundung	Beyer, Christina	189-663	christina.beyer@herford.de
Elternbeiträge	Beyer, Christina	189-663	christina.beyer@herford.de
Elternbeiträge	Bolte-Iff, Susanne	189-652	susanne.bolte-iff@herford.de
Elternbeiträge	Karanow, Ella	189-653	ella.karanow@herford.de
Elternbeiträge	Peters, Marianne	189-437	marianne.peters@herford.de
Elternbeiträge	Schmalhorst, Christine	189-6154	christine.schmalhorst@herford.de
Erzieherischer Jugendschutz	Offel, Alwin	189-452	alwin.offel@herford.de
Erziehungsbeistandschaften	Thiele, Rita	189-448	rita.thiele@herford.de
Fachberatung Tageseinrichtungen	Reinisch, Bianca	189-6140	bianca.reinisch@herford.de
Familiengerichtshilfe	Thiele, Rita	189-448	rita.thiele@herford.de
Inobhutnahme	Thiele, Rita	189-448	rita.thiele@herford.de
Jugendarbeit	Offel, Alwin	189-452	alwin.offel@herford.de
Jugendhilfeausschuss	Schmalhorst, Christine	189-6154	christine.schmalhorst@herford.de
Jugendhilfeplanung	Hetz, Heidi	189-742	heidi.hetz@herford.de
Jugendsozialarbeit	Offel, Alwin	189-452	alwin.offel@herford.de
Kinderschutz	Aring, Carolin (Koordination Bundeskinderschutzgesetz)	189-6156	carolin.aring@herford.de
Kindertagespflege	Hermjakob, Heike	189-868	heike.hermjakob@herford.de
Kindertagespflege	Roswalka, Monika	189-751	monika.roswalka@herford.de
Offene Kinder- und Jugendarbeit	Offel, Alwin	189-452	alwin.offel@herford.de
Pflegekinder	Bertram, Katharina	189-393	katharina.bertram@herford.de
Schutz von K.u.J. in Einrichtungen	Elbracht, Kathrin	189-5051	kathrin.elbracht@herford.de
Sozialpäd. Familienhilfe (SPFH)	Thiele, Rita	189-448	rita.thiele@herford.de
Streetwork / Mobile Jugendarbeit	Offel, Alwin	189-452	alwin.offel@herford.de
Unterhaltsvorschuss	Erbek, Amira (A - F)	189-458	amira.erbek@herford.de
Unterhaltsvorschuss	Pauliks, Andrea	189-752	andrea.pauliks@herford.de
Unterhaltsvorschuss	Sieks, Claudia (O - Z)	189-421	claudia.sieks@herford.de
Wirtschaftliche Jugendhilfe	Ay, Serap	189-441	serap.ay@herford.de
Wirtschaftliche Jugendhilfe	Bläute, Kerstin	189-442	kerstin.blaeute@herford.de
Wirtschaftliche Jugendhilfe	Maron, Björn	189-482	bjoern.maron@herford.de
Wirtschaftliche Jugendhilfe	Jahn, Angélique	189-4432	angelique.jahn@herford.de
Beistandschaften	Charrois, Susanne (F, N - R, W - Z)	6150	susanne.charrois@herford.de
Adoption	Simon, Rainer	189-449	rainer.simon@herford.de
Stellvertreterin Jugendamtsleitung	Stölting, Tanja	189-6154	tanja.stoelting@herford.de
Tageseinrichtungen	Offel, Alwin	189-452	alwin.offel@herford.de
Elternbeiträge	Offel, Alwin	189-452	alwin.offel@herford.de
Kindertagespflege	Offel, Alwin	189-452	alwin.offel@herford.de
Jugendhilfeplanung	Tober, Christoph	189-472	christoph.tober@herford.de

Oeynhausener Str. 41	Vorwahl: 0 57 32	Einwohner: 41.498
	Vermittlung: 05732 100-0	Zuständig für
32584 Löhne	Jugendamt: 05732 100-0	Einwohner: 41.498
	Fax-Nr.: 05732 100- 9510	

Rufbereitschaft / Notdienst für Kinder, Jugendliche und Eltern während der Dienstzeiten unter 05732 100-550
Notdienst nach Dienstschluss, erreichbar über die Polizeiwache Löhne 05732 10890

Die ambulanten flexiblen Hilfen nach §§27ff. SGB VIII werden aus Gründen der Einheitlichkeit des Verzeichnisses als
Erziehungsbeistandschaften & Sozialpädagogische Familienhilfe bezeichnet.

Gemeinsame Adoptionsstellen für den Kreis Herford, Stadt Bünde, Stadt Herford, Stadt Löhne bei der Stadt Herford. (Rainer Simon, Tel.: 05221-189449, Brigitte Sundermann, Tel.: 05221-189468)

<http://www.loehne.de>

jugendamt@loehne.de

Hauptamtl. (Ober)bürgermeister	Poggemöller, Bernd	100-240	b.poggemoeller@loehne.de
Dezernentin	Becker, Beatrix	100-242	b.becker@loehne.de
Jugendamtsleiter	Förster, Jürgen	100-516	j.foerster@loehne.de
Stellvertreterin Jugendamtsleitung	Schröder, Nicole	05732 100-525	n.schroeder@loehne.de
Verwaltung	Deppe, Dirk	100-511	d.deppe@loehne.de
Allgemeiner Sozialer Dienst (ASD)	Stuke, Dietrich	05732 100 502	d.stuke@loehne.de
Jugendhilfeplanung	Schewe-Ekamp, Gaby	100-527	g.schewe-ekamp@loehne.de
Adoption	Herbrich-Kusche, Sylvia (s. Stadt Herford)	100-504	s.herbrich-kusche@loehne.de
Beistandschaften	Deppe, Dirk	100-511	d.deppe@loehne.de
Unterhaltsvorschuss	Jostmeier, Andrea	100-512	a.jostmeier@loehne.de
Unterhaltsvorschuss	Lennemann, Petra	05732 100 566	p.lennemann@loehne.de
Jugendgerichtshilfe	Tiemann, Detlev	100-514	d.tiemann@loehne.de
Offene Kinder- und Jugendarbeit	Schröder, Nicole	100-571 / -525	n.schroeder@loehne.de
Tageseinrichtungen	Lappatis, Gaby	100-524	g.lappatis@loehne.de
Elternbeiträge	Anke, Viermann (Heike Schroeder, Silvia Kleimeyer)	100-523	s.kleimeyer@loehne.de
Arbeitsgem. nach §78 SGB VIII	Schewe-Ekamp, Gaby	100-527	g.schewe-ekamp@loehne.de
Wirtschaftliche Jugendhilfe	Hamel, Kerstin	100-513	g.hamel@loehne.de
Jugendhilfeausschuss	Förster, Jürgen	100-516	j.foerster@loehne.de
Schulsozialarbeit	Schröder, Nicole	05732 100525	n.schroeder@loehne.de
Jugendsozialarbeit	Schröder, Nicole	05732 100525	n.schroeder@loehne.de
Offene Ganztagschule	Schröder, Nicole	05732 100525	n.schroeder@loehne.de
Jugendarbeit	Schröder, Nicole	05732 100 525	n.schroeder@loehne.de

Ortstr. 5a	Vorwahl: 0 52 23	Einwohner: 46.000
	Vermittlung: 05223 161-0	Zuständig für
32257 Bünde	Jugendamt: 05223 161-466	Einwohner: 46.000
	Fax-Nr.: 05223 161-399	

<http://www.buende.de>Jugendamt@Buende.de

Hauptamtl. (Ober)bürgermeister	Koch, Wolfgang	161-254	w.koch@buende.de
Dezernent	Berg, Günther	161-254	g.berg@buende.de
Jugendamtsleiterin	Schäffer, Karin	161-452	k.schaeffer@buende.de
Stellvertreterin Jugendamtsleitung	Noltensmeier, Christel	161-462	c.noltensmeier@buende.de
Verwaltung	Schäffer, Karin	161-452	k.schaeffer@buende.de
Jugendhilfeplanung	Frodermann, Marco	161-459	m.frodermann@buende.de
Kinderschutz	Gaida, Bärbel	161-463	b.gaida@buende.de
Allgemeiner Sozialer Dienst (ASD)	Gaida, Bärbel	161-463	b.gaida@buende.de
Inobhutnahme	Gaida, Bärbel	161-463	b.gaida@buende.de
Beistandschaften	Korfmacher- Müller, Kerstin	161-451	k.korfmacher-mueller@buende.de
Amtsvormundschaft / Pflegschaft	Gaida, Bärbel	161-463	b.gaida@buende.de
Beurkundung	Korfmacher- Müller, Kerstin	161-451	k.korfmacher-mueller@buende.de
Unterhaltsvorschuss	Faste, Sandra	161-450	s.faste@buende.de
Familiengerichtshilfe	Noltensmeier, Christel	161-462	c.noltensmeier@buende.de
Jugendgerichtshilfe	Hartwig, Sandra	161-458	s.hartwig@buende.de
Wirtschaftliche Jugendhilfe	Böske-Ahlsdorf, Silvia	161-454	s.boeske-ahlsdorf@buende.de
Schutz von K.u.J. in Einrichtungen	Noltensmeier, Christel	161-462	c.noltensmeier@buende.de
Streetwork / Mobile Jugendarbeit	Frodermann, Marco	161-459	m.frodermann@buende.de
Offene Kinder- und Jugendarbeit	Frodermann, Marco	161-459	m.frodermann@buende.de
Jugendarbeit	Frodermann, Marco	161-459	m.frodermann@buende.de
Schulsozialarbeit	Noltensmeier, Christel	161-462	c.noltensmeier@buende.de
Koop. Jugendhilfe und Schule	Noltensmeier, Christel	161-462	c.noltensmeier@buende.de
Offene Ganztagschule	Reinhold, Delia	161-108	d.reinhold@buende.de
Tageseinrichtungen	Rohde, Ulrike	161-455	u.rohde@buende.de
Elternbeiträge	Niederbremer, Manuela	161-457	m.niederbremer@buende.de
Kindertagespflege	Rohde, Ulrike	161-455	u.rohde@buende.de
Jugendhilfeausschuss	Schäffer, Karin	161-452	k.schaeffer@buende.de

Moltkestr. 12	Vorwahl: 0 52 71	Einwohner: 145.000
37671 Höxter	Vermittlung: 05271 965-0	Zuständig für Einwohner: 145.000
Postfach: 10 03 46, 37669 Höxter	Jugendamt: 05271 965-0	
	Fax-Nr.: 05271 37926	

Verwaltungsnebenstelle Warburg: Bahnhofstr. 26, 34414 Warburg, Tel.: 05641 7899-0, Fax: 05641 7899-10
Nebenstelle Brakel: Westmauer 3, 33034 Brakel, Tel.: 05272 3731-0, Fax: 05272 3731-29
Nebenstelle Höxter: Corveyer Allee 5, 37671 Höxter, Tel.: 05271 965-3306, Fax: 05271 - 6941025

<http://www.kreis-hoexter.de>

abteilung33@kreis-hoexter.de

Landrat	Spieker, Friedhelm	965-9201	f.spieker.landrat@kreis-hoexter.de
Jugendamtsleiter	Handermann, Gerhard (Fachbereichsleitung Familie, Jugend und Soziales)	965-3000	g.handermann@kreis-hoexter.de
Stellvertreterin Jugendamtsleitung	Ribbentrup, Inga (Abteilungsleitung Soziale Dienste)	965-3300	i.ribbentrup@kreis-hoexter.de
Jugendhilfeplanung	Krämer, Thomas	965-3313	t.kraemer@kreis-hoexter.de
Allgemeiner Sozialer Dienst (ASD)	Ribbentrup, Inga (Abteilungsleitung Soziale Dienste)	965-3300	i.ribbentrup@kreis-hoexter.de
Inobhutnahme	Ribbentrup, Inga (Abteilungsleitung Soziale Dienste)	965-3300	i.ribbentrup@kreis-hoexter.de
Neugeborenenbesuch	Krawinkel-Zlatkov, Annette	965-3310	a.krawinkel-zlatkov@kreis-hoexter.de
Adoption	Krawinkel-Zlatkov, Annette	965-3310	a.krawinkel-zlatkov@kreis-hoexter.de
Pflegekinder	Sonntag, Johannes	965-3303	j.sonntag@kreis-hoexter.de
Beistandschaften	Brokmann, Hartmut	965-3400	h.brokmann@kreis-hoexter.de
Amtsvormundschaft / Pflegschaft	Brokmann, Hartmut	965-3400	h.brokmann@kreis-hoexter.de
Beurkundung	Brokmann, Hartmut	965-3400	h.brokmann@kreis-hoexter.de
Unterhaltsvorschuss	Brokmann, Hartmut	965-3400	h.brokmann@kreis-hoexter.de
Unterhaltsvorschuss	Brokmann, Hartmut	965-3400	h.brokmann@kreis-hoexter.de
Elterngeldstelle	Friesen, Irene	965-3707	i.friesen@kreis-hoexter.de
Jugendgerichtshilfe	Rodemeyer, Christian (Abteilungsleitung Kinder, Jugend und Familie)	965-3700	c.rodemeyer@kreis-hoexter.de
Wirtschaftliche Jugendhilfe	Sonntag, Johannes	965-3303	j.sonntag@kreis-hoexter.de
Erzieherischer Jugendschutz	Gröne, Hans	965-3317	ha.groene@kreis-hoexter.de
Jugendarbeit	Gröne, Hans	965-3317	ha.groene@kreis-hoexter.de
Jugendarbeit	Rodemeyer, Christian (Abteilungsleitung Kinder, Jugend und Familie)	965-3700	c.rodemeyer@kreis-hoexter.de
Tageseinrichtungen	Bönnighausen, Hubert	965-3701	h.boennighausen@kreis-hoexter.de
Tageseinrichtungen	Rodemeyer, Christian (Abteilungsleitung Kinder, Jugend und Familie)	965-3700	c.rodemeyer@kreis-hoexter.de
Fachberatung Tageseinrichtungen	Schmidt, Ulrike	965-3705	u.schmidt@kreis-hoexter.de
Familienzentren	Bönnighausen, Hubert	965-3701	h.boennighausen@kreis-hoexter.de
Beratungsstellen	Wiebe, Thomas	965-3321	t.wiebe@kreis-hoexter.de
Kindertagespflege	Skaba, Brigitte	965-3710	b.skaba@kreis-hoexter.de
Jugendhilfeausschuss	Möller, Sandra	965-3335	s.moeller@kreis-hoexter.de

Felix-Fechenbach-Str. 5
32756 Detmold**Vorwahl:** 0 52 31
Vermittlung: 05231 62-0
Jugendamt: 05231 62-4450
Fax-Nr.: 05231 62-3024**Einwohner:** 358.426
**Zuständig für
Einwohner:** 152.496[http://www.kreis-lippe.de/
jugendamt@lippe.de](http://www.kreis-lippe.de/jugendamt@lippe.de)

Landrat	Dr. Lehmann, Axel	585	a.lehmann@kreis-lippe.de
Fachbereichsleiter	John, Karl-Eitel	62443	k.e.john@kreis-lippe.de
Verwaltung	Schafmeister, Friedel	624390	f.schafmeister@kreis-lippe.de
Allgemeiner Sozialer Dienst (ASD)	Grawe, Magdalena	05235-5093110	m.grawe@kreis-lippe.de
Inobhutnahme	Grawe, Magdalena	62-2040	m.grawe@kreis-lippe.de
Adoption	Müller-Rikels, Gisela	05202-9936611	g.mueller-rikels@kreis-lippe.de
Pflegekinder	Müller-Rikels, Gisela	05202-9936611	g.mueller-rikels@kreis-lippe.de
Beistandschaften	Stetza, Anke	05265-955925	a.stetza@kreis-lippe.de
Amtsvormundschaft / Pflegschaft	Melanie, Engel	62414	m.engel@kreis-lippe.de
Beurkundung	Wolfgramm, Milena	62418	m.wolfgramm@kreis-lippe.de
Unterhaltsvorschuss	Müller, Katja	05235-5093127	k.mueller@kreis-lippe.de
Familiengerichtshilfe	Smith, Karin	05265-995910	k.smith@kreis-lippe.de
Jugendgerichtshilfe	Brüggemann, Joachim	05265-955916	j.brueggemann@kreis-lippe.de
Sozialpäd. Familienhilfe (SPFH)	Grawe, Magdalena	62-2040	m.grawe@kreis-lippe.de
Wirtschaftliche Jugendhilfe	Fluske, Michael	05235-5093124	m.fluske@kreis-lippe.de
Schutz von K.u.J. in Einrichtungen	Grawe, Magdalena	62-2040	m.grawe@kreis-lippe.de
Offene Kinder- und Jugendarbeit	Jürgens, Petra	62419	p.juergens@kreis-lippe.de
Fachberatung Tageseinrichtungen	Wietheger-Claes, Dagmar	624220	d.wietheger-claes@kreis-lippe.de
Fachberatung integr. Erziehung	Küstermann, Ute	62423	u.kuestermann@lippe.de
Elternbeiträge	Schafmeister, Friedel	62409	f.schafmeister@kreis-lippe.de
Arbeitsgem. nach §78 SGB VIII	Grawe, Magdalena	62-2040	m.grawe@kreis-lippe.de
Jugendhilfeausschuss	John, Karl-Eitel	62443	k.e.john@kreis-lippe.de

Am Drawen Hof 1	Vorwahl: 0 52 32	Einwohner: 37.961
32791 Lage	Vermittlung: 05232 601-0	Zuständig für
Postfach: 1970, 32778 Lage	Jugendamt: 05232 601-0	Einwohner: 37.961
	Fax-Nr.: 05232 601-599	

<http://www.lage.de>
jugend@lage.de

Hauptamtl. (Ober)bürgermeister	Liebrecht, Christian	601-711	c.liebrecht@lage.de
Fachbereichsleiter	Landrock, Klaus	601-400	k.landrock@lage.de
Jugendamtsleiter	Pahmeier, Dirk	601-510	d.pahmeier@lage.de
Verwaltung	Pahmeier, Dirk	601-510	d.pahmeier@lage.de
Allgemeiner Sozialer Dienst (ASD)	Kiehl-Hamann, Maria	601-552	m.kiehl-hamann@lage.de
Jugendhilfeplanung	Helbich, Henrike	601-512	h.helbich@lage.de
Neugeborenenbesuch	Kiehl-Hamann, Maria	601-552	m.kiehl-hamann@lage.de
Pflegekinder	Brinkmann, Kerstin (Adoptionsvermittlung 1/4ber das Kreisjugendamt Lippe)	601-556	k.brinkmann@lage.de
Beurkundung	Sievers, Nicole	601-343	s.sievers@lage.de
Unterhaltsvorschuss	Gläser, Joachim	601-550	j.glaeser@lage.de
Unterhaltsvorschuss	Winter, Heidrun	601-515	h.winter@lage.de
Wirtschaftliche Jugendhilfe	Wormit, Gabriele	601-514	g.wormit@lage.de
Streetwork / Mobile Jugendarbeit	Helbich, Henrike	601-512	h.helbich@lage.de
Offene Kinder- und Jugendarbeit	Strate-Espei, Heike	2089	hot-am-werreanger@lage.de
Erzieherischer Jugendschutz	Peters, Winfried	601-557	w.peters@lage.de
Jugendarbeit	Helbich, Henrike	601-512	h.helbich@lage.de
Jugendsozialarbeit	Helbich, Henrike	601-512	h.helbich@lage.de
Tageseinrichtungen	Winter, Katrin (Sprachförderung/ Heilpädagogik)	601-516	k.winter@lage.de
Familienzentren	Strese, Ornella	601-555	O.Strese@lage.de
Elternbeiträge	Johannsen, Anke (Elternbeiträge offene Ganztagschule und Tageseinrichtungen)	601-517	a.johannsen@lage.de
Elternbeiträge	Winter, Katrin	601-516	k.winter@lage.de
Kindertagespflege	Strese, Ornella	601-555	O.Strese@lage.de
Arbeitsgem. nach §78 SGB VIII	Pahmeier, Dirk	601-510	d.pahmeier@lage.de
Jugendhilfeausschuss	Pahmeier, Dirk	601-510	d.pahmeier@lage.de
Amtsvormundschaft / Pflegschaft	Diekmann, Tian	601-511	t.diekmann@lage.de
Amtsvormundschaft / Pflegschaft	Sievers, Nicole	601-343	s.sievers@lage.de

Marktplatz 4	Vorwahl: 0 52 61	Einwohner: 44.000
	Vermittlung: 05261 213-0	Zuständig für
32655 Lemgo	Jugendamt: 05261 213-0	Einwohner: 44.000
	Fax-Nr.: 05261 213-453	

Sie können alle Mitarbeiter/innen direkt per Fax erreichen über 0 52 61/213 5 + die jeweilige Durchwahl.

<http://www.lemgo.net>

4.510@lemgo.de

Hauptamtl. (Ober)bürgermeister	Dr. Austermann, Reiner	213-200	r.austermann@lemgo.de
Fachbereichsleiter	Portong, Thomas	213-454	t.portong@lemgo.de
Dezernent	Tolkemitt, Dirk	213-222	d.tolkemitt@lemgo.de
Jugendamtsleiter	Portong, Thomas	213-454	t.portong@lemgo.de
Allgemeiner Sozialer Dienst (ASD)	Schwarze-Pieper, Barbara	213-440	b.schwarze-pieper@lemgo.de
Verwaltung	Sonnenburg, Dieter	213-270	d.sonnenburg@lemgo.de
Wirtschaftliche Jugendhilfe	Sonnenburg, Dieter	213-270	d.sonnenburg@lemgo.de
Fachberatung Tageseinrichtungen	Due, Sigrun	213-434	s.due@lemgo.de
Inobhutnahme	Schwarze-Pieper, Barbara	213-440	b.schwarze-pieper@lemgo.de
Pflegekinder	Schwarze-Pieper, Barbara	213-440	b.schwarze-pieper@lemgo.de
Beistandschaften	Vangermain, Dirk	213-431	d.vangermain@lemgo.de
Amtsvormundschaft / Pflegschaft	Terp, Christa	213-448	c.terp@lemgo.de
Unterhaltsvorschuss	Gaedecke, Detlef	213-445	d.gaedecke@lemgo.de
Familiengerichtshilfe	Schwarze-Pieper, Barbara	213-440	b.schwarze-pieper@lemgo.de
Beurkundung	Vangermain, Dirk	213-431	d.vangermain@lemgo.de
Jugendgerichtshilfe	Schwarze-Pieper, Barbara	213-440	b.schwarze-pieper@lemgo.de
Schutz von K.u.J. in Einrichtungen	Schwarze-Pieper, Barbara	213-440	b.schwarze-pieper@lemgo.de
Offene Kinder- und Jugendarbeit	Due, Sigrun	213-434	s.due@lemgo.de
Erzieherischer Jugendschutz	Schwär-Fröhlich, Hendric	213-446	h.schwaer-froehlich@lemgo.de
Jugendarbeit	Due, Sigrun	213-434	s.due@lemgo.de
Tageseinrichtungen	Sonnenburg, Dieter	213-270	d.sonnenburg@lemgo.de
Elternbeiträge	Brinkmann, Marc	213-233	m.brinkmann@lemgo.de
Arbeitsgem. nach §78 SGB VIII	Portong, Thomas	213-454	t.portong@lemgo.de
Jugendhilfeausschuss	Portong, Thomas	213-454	t.portong@lemgo.de
Jugendhilfeplanung	Jugendhilfeplanerin Rosenbohm, Anke	213-441	a.rosenbohm@lemgo.de
Arbeitsgem. nach §78 SGB VIII	Schwarze-Pieper, Barbara	213-440	b.schwarze-pieper@lemgo.de
Neugeborenenbesuch	Due, Sigrun	213-434	s.due@lemgo.de
Schulsozialarbeit	Due, Sigrun	213-434	s.due@lemgo.de
Jugendbildung	Due, Sigrun	213-434	s.due@lemgo.de
Schulsozialarbeit	Due, Sigrun	213-434	s.due@lemgo.de

Rudolf-Brandes-Allee 19
32105 Bad Salzuflen
Postfach: 32102 Bad Salzuflen

Vorwahl: 0 52 22
Vermittlung: 05222 952-0
Jugendamt: 05222 952-0
Fax-Nr.: 05222 952-161

Einwohner: 54.679
**Zuständig für
Einwohner:** 54.679

<http://www.bad-salzuflen.de>
jugendamt@bad-salzuflen.de

Hauptamtl. (Ober)bürgermeister Fachbereichsleiterin	Thomas, Roland Mönnigmann-Steinbeck, Katja ()	952-353 952-430	r.thomas@bad-salzuflen.de k.moennigmann-steinbeck@bad-salzuflen.de
Jugendamtsleiterin	Borgstedt, Angelika	952-452	a.borgstedt@bad-salzuflen.de
Jugendhilfeplanung	Detering, Gerd	952-288	g.detering@bad-salzuflen.de
Jugendhilfeplanung	Klostermann, Monika	952-189	m.klostermann@bad-salzuflen.de
Kinderschutz	Gök, Fatih	952-477	stadt@bad-salzuflen.de
Allgemeiner Sozialer Dienst (ASD)	Gök, Fatih	952-477	stadt@bad-salzuflen.de
Inobhutnahme	Gök, Fatih	952-477	stadt@bad-salzuflen.de
Neugeborenenbesuch	Wilmsmeier-Jonas, Sylvia (Frühe Hilfen)	952-453	s.wilmsmeier-jonas@bad-salzuflen.de
Pflegekinder	Diek, Margaretha	952-495	m.diek@bad-salzuflen.de
Pflegekinder	Müller-Janzen, Sabine	952-495	s.mueller-janzen@bad-salzuflen.de
Beistandschaften	Sauer, Elke	952-428	e.sauer@bad-salzuflen.de
Amtsvormundschaft / Pflegschaft	Wilmsmeyer-Lamprecht, Rita	952-182	r.wilmsmeyer-lamprecht@bad-salzuflen.de
Beurkundung	N., N.	952-437	b.busse@bad-salzuflen.de
Sozialpäd. Familienhilfe (SPFH)	Wilmsmeyer-Lamprecht, Rita	952-182	r.wilmsmeyer-lamprecht@bad-salzuflen.de
Wirtschaftliche Jugendhilfe	Busse, Bernd	952-437	b.busse@bad-salzuflen.de
Wirtschaftliche Jugendhilfe	Romanik, Michaela	952-431	m.romanik@bad-salzuflen.de
Wirtschaftliche Jugendhilfe	Seide, Ute	952-438	u.seide@bad-salzuflen.de
Offene Kinder- und Jugendarbeit	Graeser-Brosinsky, Sabine	952-477	s.graeser-brosinsky@bad-salzuflen.de
Erzieherischer Jugendschutz	Rodekamp, Andrea	952-383	a.rodekamp@bad-salzuflen.de
Erzieherischer Jugendschutz	von Borries, Christine	952-155	c.vonborries@bad-salzuflen.de
Tageseinrichtungen	Hellmann, Daniela	952-156	d.hellmann@bad-salzuflen.de
Elternbeiträge	Hallmann, Svenja	952-157	s.hallmann@bad-salzuflen.de
Kindertagespflege	Detering, Gerd	952-288	g.detering@bad-salzuflen.de
Kindertagespflege	Marksmeier-Rockliff, Anja	952-479	A.Marksmeier-Rockliff@bad-salzuflen.de
Arbeitsgem. nach §78 SGB VIII	Busse, Bernd	952-437	b.busse@bad-salzuflen.de
Jugendhilfeausschuss	Busse, Bernd	952-437	b.busse@bad-salzuflen.de

Wittekindstraße 7	Vorwahl: 0 52 31	Einwohner: 75.922
	Vermittlung: 977 0	Zuständig für
32758 Detmold	Jugendamt: 977 971	Einwohner: 75.922
	Fax-Nr.: 977 915	

<http://www.detmold.de>
jugendamt@detmold.de

Hauptamtl. (Ober)bürgermeister	Heller, Rainer	977-202	r.heller@detmold.de
Dezernent	Kämmerer Hilker, Frank	977-336	f.hilker@detmold.de
Dezernent	Techn. Beigeordneter Lammering, Thomas	977-270	t.lammering@detmold.de
Fachbereichsleiterin	Oesterhaus, Ilona (Fachbereich 2 Jugend, Schule, Soziales und Sport)	977 970	I.Oesterhaus@detmold.de
Jugendamtsleiterin	Oesterhaus, Ilona (Fachbereich 2 Jugend, Schule, Soziales und Sport)	977 970	I.Oesterhaus@detmold.de
Verwaltung	Heidrich, Vera	977 971	v.heidrich@detmold.de
Jugendhilfeplanung	Knoll, Trudi (Schulentwicklungsplanung)	977-973	T.Knoll@detmold.de
Allgemeiner Sozialer Dienst (ASD)	Fachgebietsleiterin Berger, Renate (Kommunaler Sozialer Dienst KSD)	977 930	r.berger@detmold.de
Allgemeiner Sozialer Dienst (ASD)	Zabel-Linnemann, Gudrun	977-940	g.zabel-linnemann@detmold.de
Pflegekinder	Lammerding, Jan	05231977976	j.lammerding@detmold.de
Beistandschaften	Niekamp, Iris	977-561	i.niekamp@detmold.de
Amtsvormundschaft / Pflegschaft	Assenmacher, Karin	977967	k.assenmacher@detmold.de
Amtsvormundschaft / Pflegschaft	Fachgebietsleiterin Huwendiek, Pamela	977972	p.huwendiek@detmold.de
Beurkundung	Frieg, Kirsten	977-568	k.frieg@detmold.de
Unterhaltsvorschuss	Sens, Christine	977-955	c.sens@detmold.de
Wirtschaftliche Jugendhilfe	Klei, Anke	977-935	a.klei@detmold.de
Streetwork / Mobile Jugendarbeit	Reinemann, Daniel (Mobile Jugendarbeit Gut Herberhausen 6 32756 Detmold)	999 231	d.reinemann@detmold.de
Offene Kinder- und Jugendarbeit	Linnenbecker, Sandra	977-968	S.Linnenbecker@Detmold.de
Erzieherischer Jugendschutz	Linnenbecker, Sandra	977-968	S.Linnenbecker@Detmold.de
Jugendarbeit	Linnenbecker, Sandra	977-968	S.Linnenbecker@Detmold.de
Schulsozialarbeit	Thiemann, Nicole	977-925	N.Thiemann@Detmold.de
Tageseinrichtungen	Amelung, Sabine	977-962	s.amelung@detmold.de
Tageseinrichtungen	Fachgebietsleiterin Huwendiek, Pamela	977972	p.huwendiek@detmold.de
Elternbeiträge	Exter, Melanie	977-963	M.Exter@Detmold.de
Jugendhilfeausschuss	Spruth, Andrea	977-969	A.Spruth@detmold.de
Kindertagespflege	Fachgebietsleiterin Huwendiek, Pamela	977972	p.huwendiek@detmold.de

Portastr. 13	Vorwahl: 0 57 1	Einwohner: 309.216
	Vermittlung: 0571 807-0	Zuständig für
32423 Minden	Jugendamt: 0571 807-0	Einwohner: 145.450
	Fax-Nr.: 0571 807-30858	

Der Kreis Minden-Lübbecke hat drei Regionalteams, zu deren Arbeitsfeldern ASD, Familiengerichtshilfe, Jugendgerichtshilfe, Erziehungsbeistandschaften und Inobhutnahme gehören. In den Teams in Lübbecke und Espelkamp wird auch Amtsvormundschaft/Amtspflegschaft bearbeitet:

Regionalteam Espelkamp; Rahdener Str. 5, 32339 Espelkamp; Tel.: 05772 9718-0; Fax: 05772 9718-30
Regionalteam Lübbecke; Osnabrücker Str. 28, 32312 Lübbecke; Tel.: 05741 3453-0; Fax: 05741 3453-51
Regionalteam Petershagen; Hauptstr. 42, 32469 Petershagen; Tel.: 05707 9315-0; Fax: 05707 9315-40

<http://www.minden-luebbecke.de>

jugendamt@minden-luebbecke.de

Landrat	Dr. Niermann, Ralf	807-22060	r.niermann@minden-luebbecke.de
Dezernent	Deichholz, Hans-Joerg	807-22690	h.deichholz@minden-luebbecke.de
Jugendamtsleiter	Schädler, Andreas	807-24710	a.schaedler@minden-luebbecke.de
Stellvertreterin Jugendamtsleitung	Pieper, Daniela	807-24680	d.pieper@minden-luebbecke.de
Allgemeiner Sozialer Dienst (ASD)	Pieper, Daniela	807-24680	d.pieper@minden-luebbecke.de
Wirtschaftliche Jugendhilfe	Sprick, Susanne	807 24670	s.sprick@minden-luebbecke.de
Pflegekinder	Zelle, Heike	807 24690	h.zelle@minden-luebbecke.de
Jugendhilfeplanung	Rogalske, Thomas	807-24631	thomas.rogalske@minden-luebbecke.de
Jugendhilfeplanung	Jun, Markus	807-24630	markus.jun@minden-luebbecke.de
Kindertagespflege	Breuer-Gelbe, Marion	05772/971813	marion.breuer-gelbe@minden-luebbecke.de
Kindertagespflege	Hübner, Sabine	05741/345336	s.huebner@minden-luebbecke.de
Kindertagespflege	Günther, Anne	05741/345339	anne.guenther@minden-luebbecke.de
Neugeborenenbesuch	Meyer, Julie (Frühe Hilfen)	807-23700	j.meyer@minden-luebbecke.de
Jugendhilfeausschuss	Schädler, Andreas	807-24710	a.schaedler@minden-luebbecke.de
Jugendhilfeausschuss	Gerling, Andrea	807-24701	andrea.gerling@minden-luebbecke.de
Arbeitsgem. nach §78 SGB VIII	Rogalske, Thomas	807-24631	thomas.rogalske@minden-luebbecke.de
Offene Kinder- und Jugendarbeit	Schädler, Andreas	807-24690	a.schaedler@minden-luebbecke.de
Erzieherischer Jugendschutz	Schädler, Andreas	807-24690	a.schaedler@minden-luebbecke.de
Jugendarbeit	Schädler, Andreas	807-24690	a.schaedler@minden-luebbecke.de
Elternbeiträge	Schädler, Andreas	807-24690	a.schaedler@minden-luebbecke.de
Koop. Jugendhilfe und Schule	Schädler, Andreas	807-24690	a.schaedler@minden-luebbecke.de
Familienzentren	Schädler, Andreas	807-24690	a.schaedler@minden-luebbecke.de
Tageseinrichtungen	Schädler, Andreas	807-24690	a.schaedler@minden-luebbecke.de
Inobhutnahme	Pieper, Daniela	807-24680	d.pieper@minden-luebbecke.de
Schutz von K.u.J. in Einrichtungen	Pieper, Daniela	807-24680	d.pieper@minden-luebbecke.de
Amtsvormundschaft / Pflegschaft	Zelle, Heike	807 24690	h.zelle@minden-luebbecke.de
Erziehungsbeistandschaften	Sprick, Susanne	807 24670	s.sprick@minden-luebbecke.de
Elterngeldstelle	Sprick, Susanne	807 24670	s.sprick@minden-luebbecke.de
Unterhaltsvorschuss	Sprick, Susanne	807 24670	s.sprick@minden-luebbecke.de

Kleiner Domhof 17	Vorwahl: 0 57 1	Einwohner: 83.272
32423 Minden	Vermittlung: 0571 89-0	Zuständig für
Postfach: 3080	Jugendamt: 0571 89-355	Einwohner: 83.272
	Fax-Nr.: 0571 89-272	

<http://www.minden.de>

fachbereichjugend@minden.de

Hauptamtl. (Ober)bürgermeister	Jäcke, Michael	89-203	buergemeister@minden.de
Jugendamtsleiter	Mohnfeld, Rainer	89-260	r.mohnfeld@minden.de
Stellvertreterin Jugendamtsleitung	Riechmann, Jutta	89-332	j.riechmann@minden.de
Jugendhilfeplanung	Betzhold, Uta	89-687	u.betzhold@minden.de
Allgemeiner Sozialer Dienst (ASD)	Riechmann, Jutta	89-332	j.riechmann@minden.de
Adoption	Penningroth, Sabine	89-466	s.penningroth@minden.de
Pflegekinder	Schmitt, Rainer	89-256	r.schmitt@minden.de
Beistandschaften	Diekmann, Holger	89-258	h.diekmann@minden.de
Familiengerichtshilfe	Riechmann, Jutta	89-332	j.riechmann@minden.de
Jugendgerichtshilfe	Riechmann, Jutta	89-332	j.riechmann@minden.de
Erziehungsbeistandschaften	Riechmann, Jutta	89-332	j.riechmann@minden.de
Sozialpäd. Familienhilfe (SPFH)	Riechmann, Jutta	89-332	j.riechmann@minden.de
Offene Kinder- und Jugendarbeit	Thoring, Daniela	89-467	d.thoring@minden.de
Erzieherischer Jugendschutz	Thoring, Daniela	89-467	d.thoring@minden.de
Inobhutnahme	Riechmann, Jutta	89-332	j.riechmann@minden.de
Jugendarbeit	Thoring, Daniela	89-467	d.thoring@minden.de
Schutz von K.u.J. in Einrichtungen	Riechmann, Jutta	89-332	j.riechmann@minden.de
Elternbeiträge	Wolff, Martina	89-424	m.wolff@minden.de
Wirtschaftliche Jugendhilfe	Bichert, David	89-713	d.bichert@minden.de
Unterhaltsvorschuss	Eyres, Silvia	89-669	s.eyres@minden.de
Verwaltung	Schlosshardt, Sylvia	89-355	s.schlosshardt@minden.de
Arbeitsgem. nach §78 SGB VIII	Betzhold, Uta	89-687	u.betzhold@minden.de
Jugendhilfeausschuss	Mohnfeld, Rainer	89-260	r.mohnfeld@minden.de
Familienzentren	Toerper, Eckhard	89-422	e.toerper@minden.de
Kindertagespflege	Rehberg, Horst	89-259	h.rehberg@minden.de
Neugeborenenbesuch	Frömrich, Mirjam	89-263	m.froemrich@minden.de

Steinstraße 20	Vorwahl: 05731	Einwohner: 50.313
	Vermittlung: 05731 14-0	Zuständig für
32547 Bad Oeynhausen	Jugendamt: 05731 14-0	Einwohner: 52.625
	Fax-Nr.: 05731 14-1906	

<http://www.badoeynhausen.de>
jugendamt@badoeynhausen.de

Hauptamtl. (Ober)bürgermeister	Wilmsmeier, Achim	05731/14-1011	rathaus-direkt@badoeynhausen.de
Dezernent	Tödttmann, Stefan	05731/14-1040	s.toedtmann@badoeynhausen.de
Jugendamtsleiter	Mohrmann, Eckhard	05731/14-4100	e.mohrmann@badoeynhausen.de
Stellvertreter Jugendamtsleitung	Menzhausen, Michael	05731/14-4200	m.menzhausen@badoeynhausen.de
Kinderbeauftragter	Menzhausen, Michael	05731/14-4200	m.menzhausen@badoeynhausen.de
Jugendhilfeplanung	Freese, Marina	05731/14-1042	m.freese@badoeynhausen.de
Allgemeiner Sozialer Dienst (ASD)	Scholz, Petra	05731/14-4114	P.Scholz@badoeynhausen.de
Inobhutnahme	Scholz, Petra	05731/14-4114	P.Scholz@badoeynhausen.de
Adoption	Scholz, Petra	05731/14-4114	P.Scholz@badoeynhausen.de
Pflegekinder	Brase, Heike	05731/14-4103	h.brase@badoeynhausen.de
Pflegekinder	Thies-Bohla, Brigitte	05731/14-4107	B.Thies-Bohla@badoeynhausen.de
Erziehungsbeistandschaften	Scholz, Petra	05731/14-4114	P.Scholz@badoeynhausen.de
Sozialpäd. Familienhilfe (SPFH)	Emde, Karl-Wilhelm	05731/14-4109	k.emde@badoeynhausen.de
Wirtschaftliche Jugendhilfe	Korf, Adrian	05731/14-4110	a.korf@badoeynhausen.de
Wirtschaftliche Jugendhilfe	Kühme, Susanne	05731/14-4111	s.kuehme@badoeynhausen.de
Amtsvormundschaft / Pflegschaft	Sielhöfer, Thomas	05731/14-4530	t.sielhoefer@badoeynhausen.de
Amtsvormundschaft / Pflegschaft	Wolf, Peter	05731/14-4540	p.wolf@badoeynhausen.de
Beistandschaften	Heyda, Elke	05731/14-4529	elke.heyda@badoeynhausen.de
Beistandschaften	Gieselmann, Peter	05731/14-4531	p.gieselmann@badoeynhausen.de
Beurkundung	Wolf, Peter	05731/14-4540	p.wolf@badoeynhausen.de
Unterhaltsvorschuss	Pütker, Axel	05731/14-4528	A.Puetker@badoeynhausen.de
Tageseinrichtungen	Menzhausen, Michael	05731/14-4200	m.menzhausen@badoeynhausen.de
Kindertagespflege	Vortmeyer, Elke	05731/14-4224	e.vortmeyer@badoeynhausen.de
Elternbeiträge	Krömker, Martina	05731/14-4213	m.kroemker@badoeynhausen.de
Streetwork / Mobile Jugendarbeit	Münch, Jürgen	05731/14-4210	j.muench@badoeynhausen.de
Offene Kinder- und Jugendarbeit	Münch, Jürgen	05731/14-4210	j.muench@badoeynhausen.de
Jugendarbeit	Münch, Jürgen	05731/14-4210	j.muench@badoeynhausen.de
Erzieherischer Jugendschutz	Münch, Jürgen	05731/14-4210	j.muench@badoeynhausen.de
Familiengerichtshilfe	Scholz, Petra	05731/14-4114	P.Scholz@badoeynhausen.de
Jugendgerichtshilfe	Scholz, Petra	05731/14-4114	P.Scholz@badoeynhausen.de
Arbeitsgem. nach §78 SGB VIII	Münch, Jürgen	05731/14-4210	j.muench@badoeynhausen.de

Hauptstraße 14	Vorwahl: 0571	Einwohner: 37.022
32457 Porta Westfalica	Vermittlung: 0571 791-0	Zuständig für Einwohner: 37.022
	Jugendamt: 0571 791-0	
	Fax-Nr.: 0571 791-451	

<http://www.portawestfalica.de>
jugendamt@portawestfalica.de

Hauptamtl. (Ober)bürgermeister	Hedtmann, Bernd	0571 791-100	buergermeister@portawestfalica.de
Fachbereichsleiter	Watermann, Dieter	0571/791-130	dieter.watermann@portawestfalica.de
Jugendamtsleiter	Kütenbrink, Jens	0571 791-188	jens.kuetenbrink@portawestfalica.de
Verwaltung	Grieger, Ute	0571 791-230	ute.grieger@portawestfalica.de
Beurkundung	Debbe, Tobias	0571 791-164	tobias.debbe@portawestfalica.de
Jugendgerichtshilfe	Magdalena, Nowak	0571 791-340	magdalena.nowak@portawestfalica.de
Wirtschaftliche Jugendhilfe	Grieger, Ute	0571 791-230	ute.grieger@portawestfalica.de
Jugendarbeit	Böhne, Olaf	0571 791-148	olaf.boehne@portawestfalica.de
Tageseinrichtungen	Bick, Sigrid	0571 791-176	sigrid.bick@portawestfalica.de
Elternbeiträge	Grieger, Ute	0571 791-230	ute.grieger@portawestfalica.de
Kindertagespflege	Wiese, Regina	0571/791-153	regina.wiese@portawestfalica.de
Jugendhilfeausschuss	Grieger, Ute	0571 791-230	ute.grieger@portawestfalica.de
Inobhutnahme	Kütenbrink, Jens	0571 791-188	jens.kuetenbrink@portawestfalica.de
Arbeitsgem. nach §78 SGB VIII	Kütenbrink, Jens	0571 791-188	jens.kuetenbrink@portawestfalica.de
Jugendhilfeplanung	Kütenbrink, Jens	0571 791-188	jens.kuetenbrink@portawestfalica.de
Adoption	Kütenbrink, Jens	0571 791-188	jens.kuetenbrink@portawestfalica.de
Schutz von K.u.J. in Einrichtungen	Kütenbrink, Jens	0571 791-188	jens.kuetenbrink@portawestfalica.de
Stellvertreterin Jugendamtsleitung	Grieger, Ute	0571 791-230	ute.grieger@portawestfalica.de
Amtsvormundschaft / Pflegschaft	Debbe, Tobias	0571 791-164	tobias.debbe@portawestfalica.de
Amtsvormundschaft / Pflegschaft	Böhne, Olaf	0571 791-148	olaf.boehne@portawestfalica.de
Beistandschaften	Hanig, Sabine	0571/791-172	sabine.hanig@portawestfalica.de
Fachberatung Tageseinrichtungen	Bick, Sigrid	0571/791-176	sigrid.bick@portawestfalica.de
Allgemeiner Sozialer Dienst (ASD)	Hartl, Svea	0571/791-170	svea.hartl@portawestfalica.de
Pflegekinder	Hartl, Svea	0571/791-170	svea.hartl@portawestfalica.de
Amtsvormundschaft / Pflegschaft	Hartl, Svea	0571/791-170	svea.hartl@portawestfalica.de
Unterhaltsvorschuss	Dehne, Anja	0571/791-179	anja.dehne@portawestfalica.de
Unterhaltsvorschuss	Niemeyer, Ute	0571/791-183	ute.niemeyer@portawestfalica.de
Wirtschaftliche Jugendhilfe	Dehne, Anja	0571/791-179	anja.dehne@portawestfalica.de
Wirtschaftliche Jugendhilfe	Niemeyer, Ute	0571/791-183	ute.niemeyer@portawestfalica.de
Jugendarbeit	Kütenbrink, Jens	0571 791-188	jens.kuetenbrink@portawestfalica.de
Dezernent	Watermann, Dieter	0571/791-130	dieter.watermann@portawestfalica.de
Elternbeiträge	Scholz, Julia	0571/791-248	julia.scholz@portawestfalica.de
Unterhaltsvorschuss	Klein, Marissa	0571/791-347	marissa.klein@portawestfalica.de
Beistandschaften	Spönemann, Karin	0571 791-343	karin.spoenemann@portawestfalica.de
Beurkundung	Spönemann, Karin	0571 791-343	karin.spoenemann@portawestfalica.de

Jugendamt Kreis Paderborn

Ordnungsziffer LJA: 150
Kreisjugendamt

Aldegrevestr. 10-14

Vorwahl: 0 52 51

Einwohner: 303.900

33102 Paderborn

Vermittlung: 05251 308-0

Zuständig für

Postfach: 1940

Jugendamt: 05251 308-5110

Einwohner: 156.624

Fax-Nr.: 05251 308-5199

<http://www.kreis-paderborn.de>

jugendamt@kreis-paderborn.de

Landrat	Müller, Manfred	308-8000	landrat@kreis-paderborn.de
Dezernent	Dr. Conradi, Ulrich (Kreisdirektor)	308-8001	kreisdirektor@kreis-paderborn.de
Verwaltung	Eikel, Sandra (Eingliederungshilfe nach § 35 a SGB VIII)	308-5165	eikels@kreis-paderborn.de
Verwaltung	Melcher, Manfred (Maßnahmen und Investitionsförderung)	308-5120	melchem@Kreis-Paderborn.de
Jugendhilfeplanung	Gladbach, Roland	308-5113	gladbachr@kreis-paderborn.de
Jugendhilfeplanung	Hagen, Christiane	308-5111	hagenc@kreis-paderborn.de
Allgemeiner Sozialer Dienst (ASD)	Heukamp, Ingeborg (ASD Team Süd)	02951/970-252	heukampi@kreis-paderborn.de
Allgemeiner Sozialer Dienst (ASD)	Müller, Ingrid (ASD Team Nord)	308-5106	muelleri@kreis-paderborn.de
Neugeborenenbesuch	Heukamp, Ingeborg (ASD Team Süd)	02951/970-252	heukampi@kreis-paderborn.de
Neugeborenenbesuch	Müller, Ingrid (ASD Team Nord)	308-5106	muelleri@kreis-paderborn.de
Pflegekinder	Jessica, Schmitz	308-5161	schmitzj@kreis-paderborn.de
Unterhaltsvorschuss	Schnieders, Elisabeth	308-5105	schniederse@kreis-paderborn.de
Familiengerichtshilfe	Heukamp, Ingeborg (ASD Team Süd)	02951/970-252	heukampi@kreis-paderborn.de
Familiengerichtshilfe	Müller, Ingrid (ASD Team Nord)	308-5106	muelleri@kreis-paderborn.de
Jugendgerichtshilfe	Henke, Markus	87978-3852	henkem@kreis-paderborn.de
Erziehungsbeistandschaften	Heukamp, Ingeborg (ASD Team Süd)	02951/970-252	heukampi@kreis-paderborn.de
Erziehungsbeistandschaften	Müller, Ingrid (ASD Team Nord)	308-5106	muelleri@kreis-paderborn.de
Sozialpäd. Familienhilfe (SPFH)	Heukamp, Ingeborg (ASD Team Süd)	02951/970-252	heukampi@kreis-paderborn.de
Sozialpäd. Familienhilfe (SPFH)	Müller, Ingrid (ASD Team Nord)	308-5106	muelleri@kreis-paderborn.de
Wirtschaftliche Jugendhilfe	Schnieders, Elisabeth	308-5105	schniederse@kreis-paderborn.de
Streetwork / Mobile Jugendarbeit	Tomé, Carlos	308-5122	tomec@kreis-paderborn.de
Offene Kinder- und Jugendarbeit	Stork, Anna	308-5121	storka@kreis-paderborn.de
Erzieherischer Jugendschutz	Tomé, Carlos	308-5122	tomec@kreis-paderborn.de
Jugendbildung	Stork, Anna	308-5121	storka@kreis-paderborn.de
Jugendarbeit	Stork, Anna	308-5121	storka@kreis-paderborn.de
Jugendsozialarbeit	Stork, Anna	308-5121	storka@kreis-paderborn.de
Offene Ganztagschule	Stork, Anna	308-5121	storka@kreis-paderborn.de
Beratungsstellen	Rüther, Stefanie (Frühe Hilfen)	308-5132	ruethers@kreis-paderborn.de
Elternbeiträge	Brinkmann, Roswitha	308-5123	brinkmannro@kreis-paderborn.de
Kindertagespflege	Düchting, Marina (Fachberatung Kindertagespflege)	308-5125	duechtingm@Kreis-Paderborn.de
Arbeitsgem. nach §78 SGB VIII	Hagen, Christiane	308-5111	hagenc@kreis-paderborn.de
Jugendhilfeausschuss	Rehmann-Decker, Edith (Familienförderung)	308-5101	rehmann-deckere@kreis-paderborn.de
Jugendamtsleiter	Uhrmeister, Günther	308-5100	uhrmeisterg@kreis-paderborn.de
Stellvertreterin Jugendamtsleitung	Rehmann-Decker, Edith (Familienförderung)	308-5101	rehmann-deckere@kreis-paderborn.de
Verwaltung	Kloppenburger, Martin (Eingliederungshilfe nach § 35 a SGB VIII)	05251/308-5164	kloppenburgerm@kreis-paderborn.de
Elterngeldstelle	Müller-Lüthen, Katrin	05251/308-5134	mueller-luethenk@kreis-paderborn.de
Verwaltung	Schmidt, Björn (Controller)	308-5150	schmidtb@kreis-paderborn.de
Kinderschutz	Vogt, Heinrich (Leiter der sozialen Dienste)	05251/308-5104	vogth@kreis-paderborn.de
Allgemeiner Sozialer Dienst (ASD)	Vogt, Heinrich (Leiter der sozialen Dienste)	05251/308-5104	vogth@kreis-paderborn.de
Inobhutnahme	Vogt, Heinrich (Leiter der sozialen Dienste)	05251/308-5104	vogth@kreis-paderborn.de
Familiengerichtshilfe	Vogt, Heinrich (Leiter der sozialen Dienste)	05251/308-5104	vogth@kreis-paderborn.de
Schutz von K.u.J. in Einrichtungen	Vogt, Heinrich (Leiter der sozialen Dienste)	05251/308-5104	vogth@kreis-paderborn.de
Adoption	Jessica, Schmitz	308-5161	schmitzj@kreis-paderborn.de

Am Hoppenhof 33	Vorwahl: 0 52 51	Einwohner: 142.296
33104 Paderborn	Vermittlung: 05251 88-0	Zuständig für Einwohner: 142.296
	Jugendamt: 05251 88-0	
	Fax-Nr.: 05251 88-2051	

Die unter Amtsvormundschaft/Pflegschaft aufgeführten Personen nehmen auch Beistandschaften wahr.

<http://www.paderborn.de>

p.erger@paderborn.de

Hauptamtl. (Ober)bürgermeister	Dreier, Michael	88-1214	m.dreier@paderborn.de
Dezernent	Walter, Wolfgang	88-1219	w.walter@paderborn.de
Jugendamtsleiterin	Erger, Petra	88-1458	p.erger@paderborn.de
Stellvertreterin Jugendamtsleitung	Niggemeier, Susanne	88-1696	s.niggemeier@paderborn.de
Verwaltung	Niggemeier, Susanne	88-1696	s.niggemeier@paderborn.de
Jugendhilfeplanung	Boraucke, Oliver	88-1608	o.boraucke@paderborn.de
Allgemeiner Sozialer Dienst (ASD)	de Luca, Marco (Soz.-Bezirk 4)	88-1635	m.deluca@paderborn.de
Allgemeiner Sozialer Dienst (ASD)	Berns, Angelika (Soz.-Bezirk 3)	88-1580	a.berns@paderborn.de
Allgemeiner Sozialer Dienst (ASD)	Wolff, Claudia (Soz.-Bezirk 1)	88-1606	cl.wolff@paderborn.de
Allgemeiner Sozialer Dienst (ASD)	Zenses, Willi (Soz.-Bezirk 2)	88-1640	w.zenses@paderborn.de
Neugeborenenbesuch	Mikus, Gabriele	88-1576	g.mikus@paderborn.de
Adoption	Meier, Martina (Soz.-Bezirk 3 + 4)	88-1669	ma.meier@paderborn.de
Adoption	Trautmann, Veronika (Soz.-Bezirk 1 + 2)	88-1855	v.trautmann@paderborn.de
Pflegekinder	Angelika, Berns (Soz.-Bezirk 3)	88-1580	a.berns@paderborn.de
Amtsvormundschaft / Pflegschaft	Christina, Sallen (Soz.-Bezirk 4)	88-1586	c.sallen@paderborn.de
Amtsvormundschaft / Pflegschaft	Borchmeier, Britta (Soz.-Bezirk 1)	88-1584	b.borchmeier@paderborn.de
Amtsvormundschaft / Pflegschaft	Brockmeyer, Petra (Soz.-Bezirk 3)	88-1689	p.brockmeyer@paderborn.de
Beurkundung	Christina, Sallen (Soz.-Bezirk 4)	88-1586	c.sallen@paderborn.de
Beurkundung	Borchmeier, Britta (Soz.-Bezirk 1)	88-1584	b.borchmeier@paderborn.de
Beurkundung	Brockmeyer, Petra (Soz.-Bezirk 3)	88-1689	p.brockmeyer@paderborn.de
Familiengerichtshilfe	de Luca, Marco (Soz.-Bezirk 4)	88-1635	m.deluca@paderborn.de
Familiengerichtshilfe	Berns, Angelika (Soz.-Bezirk 3)	88-1580	a.berns@paderborn.de
Familiengerichtshilfe	Wolff, Claudia (Soz.-Bezirk 1)	88-1606	cl.wolff@paderborn.de
Familiengerichtshilfe	Zenses, Willi (Soz.-Bezirk 2)	88-1640	w.zenses@paderborn.de
Jugendgerichtshilfe	Zenses, Willi (Soz.-Bezirk 2)	88-1640	w.zenses@paderborn.de
Erziehungsbeistandschaften	de Luca, Marco (Soz.-Bezirk 4)	88-1635	m.deluca@paderborn.de
Erziehungsbeistandschaften	Berns, Angelika (Soz.-Bezirk 3)	88-1580	a.berns@paderborn.de
Erziehungsbeistandschaften	Wolff, Claudia (Soz.-Bezirk 1)	88-1606	cl.wolff@paderborn.de
Erziehungsbeistandschaften	Zenses, Willi (Soz.-Bezirk 2)	88-1640	w.zenses@paderborn.de
Wirtschaftliche Jugendhilfe	Grewe, Manuela	88-1929	manuela.grewe@paderborn.de
Streetwork / Mobile Jugendarbeit	Hansjürgen, Frank	05251/1809809	f.hansjuergen@paderborn.de
Offene Kinder- und Jugendarbeit	Klebolte, Verena	88-1642	v.klebolte@paderborn.de
Erzieherischer Jugendschutz	Dannewald, Maike	88-1940	m.dannewald@paderborn.de
Jugendarbeit	Klebolte, Verena	88-1642	v.klebolte@paderborn.de
Jugendkulturarbeit	Karacöl, Latif	05251/280950	l.karacoel@paderborn.de
Schulsozialarbeit	Zenses, Willi	88-1640	w.zenses@paderborn.de
Tageseinrichtungen	Niggemeier, Susanne	88-1696	s.niggemeier@paderborn.de
Fachberatung Tageseinrichtungen	Koenig, Hildegard	88-16 47	h.koenig@paderborn.de
Fachberatung integr. Erziehung	Koenig, Hildegard	88-16 47	h.koenig@paderborn.de
Familienzentren	Zenses, Willi	88-1640	w.zenses@paderborn.de
Elternbeiträge	Niggemeier, Susanne	88-1696	s.niggemeier@paderborn.de
Arbeitsgem. nach §78 SGB VIII	Boraucke, Oliver	88-1608	o.boraucke@paderborn.de
Jugendhilfeausschuss	Grewe, Manuela	88-1929	manuela.grewe@paderborn.de
Kinderbeauftragte	Brüntrup, Marina	88-1567	m.bruentrup@paderborn.de
Amtsvormundschaft / Pflegschaft	Labudda, Agnes (Soz.-Bezirk 2)	88-2754	a.labudda@paderborn.de
Beurkundung	Labudda, Agnes (Soz.-Bezirk 2)	88-2754	a.labudda@paderborn.de

Willy-Brandt-Platz 2 - 6	Vorwahl: 0 23 4	Einwohner: 366.105
44777 Bochum	Vermittlung: 0234 910-0	Zuständig für
	Jugendamt: 0234 910-4111	Einwohner: 366.105
	Fax-Nr.: 0234 910-4140	

<http://www.bochum.de/jugendamt/>
amt51@bochum.de

Hauptamtl. (Ober)bürgermeister	Eiskirch, Thomas	910-2100	eiskirch@bochum.de
Dezernentin	Anger, Britta	910-3100	banger@bochum.de
Jugendamtsleiter	Mehring, Dolf	910-3102	dmehring@bochum.de
Stellvertreter Jugendamtsleitung	Keßler, Lothar	910-2991	kessler@bochum.de
Verwaltung	Köhler, Angelika (Qualitätsentwicklung, Fachcontrolling)	910-3950	akoehler@bochum.de
Verwaltung	Stanikowsky, Beate (Fachcontrolling Frühe Hilfen)	910-2722	BStanikowsky@bochum.de
Verwaltung	Tomczak, Margarita (Grundsatz/Verwaltung)	910-3109	mtomczak@bochum.de
Jugendhilfeplanung	Haermeyer, Donata	910-2997	dhaermeyer@bochum.de
Allgemeiner Sozialer Dienst (ASD)	Piedboeuf-Schaper, Ruth	910-2986	rpiedboeuf-schaper@bochum.de
Inobhutnahme	Piedboeuf-Schaper, Ruth	910-2986	rpiedboeuf-schaper@bochum.de
Adoption	Roth, Ursula	910-3151	uroth@bochum.de
Pflegekinder	Roth, Ursula	910-3151	uroth@bochum.de
Beistandschaften	Hartmann, Marcus	910-3122	mhartmann@bochum.de
Amtsvormundschaft / Pflegschaft	Tomczak, Margarita (Grundsatz/Verwaltung)	910-3109	mtomczak@bochum.de
Beurkundung	Groß, Bettina	910-3123	bgroß@bochum.de
Beurkundung	Reubelt, Wolfgang	910-3135	reubelt@bochum.de
Familiengerichtshilfe	Heuer, Franz	910-9470	fheuer@bochum.de
Jugendgerichtshilfe	Piedboeuf-Schaper, Ruth	910-2986	rpiedboeuf-schaper@bochum.de
Wirtschaftliche Jugendhilfe	Frackmann, Rüdiger	910-1149	rfrackmann@bochum.de
Schutz von K.u.J. in Einrichtungen	Piedboeuf-Schaper, Ruth	910-2986	rpiedboeuf-schaper@bochum.de
Offene Kinder- und Jugendarbeit	Zimmermann, Birgit	910-2989	bzimmermann@bochum.de
Erzieherischer Jugendschutz	Olbrich, Kai-Uwe	910-1736	kolbrich@bochum.de
Jugendarbeit	Keßler, Lothar	910-2991	kessler@bochum.de
Schulsozialarbeit	Rohde, Christian	910-2968	crohde@bochum.de
Tageseinrichtungen	Klingenberg, Jörg	910-3104	jklingenberg@bochum.de
Fachberatung Tageseinrichtungen	Neuer, Hiltrud	910-3106	hneuer@bochum.de
Fachberatung integr. Erziehung	Hiltrud, Neuer	910-3106	hneuer@bochum.de
Elternbeiträge	Bogatzki, Raimund	910-1711	bogatzki@bochum.de
Kindertagespflege	Klingenberg, Jörg	910-3104	jklingenberg@bochum.de
Arbeitsgem. nach §78 SGB VIII	Kraft, Peter (Öffentlichkeitsarbeit)	910-3190	pkraft@bochum.de
Jugendhilfeausschuss	Altenkamp, Lukas	910-2848	laltenkamp@bochum.de
Kinderbeauftragter	Knost, Andreas	910-3982	aknost@bochum.de

Ostwall 64	Vorwahl: 0 23 1	Einwohner: 583.945
44135 Dortmund	Vermittlung: 0231 50-0	Zuständig für Einwohner: 583.945
	Jugendamt: 0231 50-0	
	Fax-Nr.: 0231 50-24749	

<http://www2.dortmund.de/jugendamt>
Jugendamt@dortmund.de

Hauptamtl. (Ober)bürgermeister Dezernentin	Sierau, Ullrich Schneckenburger, Daniela	50-22030/ -22050 50-22031	usierau@stadtdo.de daniela.schneckenburger@stadtdo.de
Jugendamtsleiter	Burkholz, Klaus	50-22519	kburkholz@stadtdo.de
Stellvertreter Jugendamtsleitung	Hibbeln, Andreas	50-22518	ahibbeln@stadtdo.de
Verwaltung	Bonan, Michael	50-22516	mbonan@stadtdo.de
Jugendhilfeplanung	Enters, Norbert	50-23674	nenters@stadtdo.de
Jugendhilfeplanung	Siemon, Rainer	50-24540	rsiemon@stadtdo.de
Kinderschutz	Hopff, Johanna	50-24881	jhopff@stadtdo.de
Allgemeiner Sozialer Dienst (ASD)	Gernhardt, Oliver (Bereichsleitung)	50-25825	ogernhardt@stadtdo.de
Allgemeiner Sozialer Dienst (ASD)	Punge, Doris (Bereichsleitung)	50-22512	dpunge@stadtdo.de
Adoption	Theissen, Sabine	50-23712	stheissen@stadtdo.de
Pflegekinder	Ewers, Alexander	50-24509	aewers@stadtdo.de
Beistandschaften	Tibold, Michael	50-25498	michael.tibold@stadtdo.de
Amtsvormundschaft / Pflugschaft	Schillack, Markus	50-27189	mschillack@stadtdo.de
Unterhaltsvorschuss	Kästner, Hendrik	50-29981	hkaestner@stadtdo.de
Jugendgerichtshilfe	Käppel, Florian (Teamleiter)	50-23364	fkaepfel@stadtdo.de
Erziehungsbeistandschaften	Krampe, Jutta	50-24514	jkrampe@stadtdo.de
Sozialpäd. Familienhilfe (SPFH)	Krampe, Jutta	50-24514	jkrampe@stadtdo.de
Wirtschaftliche Jugendhilfe	Teamleitung Siegmund, Michael	50-22517	msiegmund@stadtdo.de
Schutz von K.u.J. in Einrichtungen	Hopff, Johanna	50-24881	jhopff@stadtdo.de
Streetwork / Mobile Jugendarbeit	Böhm, Tanja	81 08 77	tanjaboehm@stadtdo.de
Streetwork / Mobile Jugendarbeit	Fiedler, Dietmar	81 08 81	dfiedler@stadtdo.de
Offene Kinder- und Jugendarbeit	Hoppe, Elisabeth	50-22514	ehoppe@stadtdo.de
Offene Kinder- und Jugendarbeit	Landskroener, Harald	50-23455	hlandskr@stadtdo.de
Erzieherischer Jugendschutz	n.n., n.n.	50-24902	jugendamt@dortmund.de
Jugendarbeit	Hoppe, Elisabeth	50-22514	ehoppe@stadtdo.de
Jugendarbeit	Landskroener, Harald	50-23455	hlandskr@stadtdo.de
Jugendkulturarbeit	Hoppe, Elisabeth	50-22514	ehoppe@stadtdo.de
Jugendkulturarbeit	Weber, Bernd	50 - 23268	bweber@stadtdo.de
Jugendbildung	Kolb, Daniel (Kinder- und Jugendförderplan)	50-27708	dkolb@stadtdo.de
Jugendbildung	Muche, Barbara	50-24869	bmuch@stadtdo.de
Jugendsozialarbeit	Kreuz-Fink, Ute	50-26945	ukreuzfi@stadtdo.de
Tageseinrichtungen	Monika, Bornemann (Bereichsleitung)	0231/50-22513	mbornema@stadtdo.de
Tageseinrichtungen	n.n. n.n., n.n. (stellv. Bereichsleitung)	50-22513	dortmund@stadtdo.de
Familienzentren	Morgenstern, Katja (Familienzentren und Kindertagspflege)	50-24281.	Jugendamt@dortmund.de
Beratungsstellen	Hennekemper, Alfred	50-22515	ahennekemper@stadtdo.de
Kindertagspflege	Morgenstern, Katja (Familienzentren und Kindertagspflege)	50-24281.	Jugendamt@dortmund.de
Arbeitsgem. nach §78 SGB VIII	Siemon, Rainer	50-24540	rsiemon@stadtdo.de
Jugendhilfeausschuss	Lieberknecht, Gabriele	50-25269	glieberknecht@stadtdo.de
Kinderbeauftragter	Binder, Daniel. (Büro für Kinderinteressen)	50-23332	dbinder@stadtdo.de
Jugendsozialarbeit	Harder, Ralf (Jugendberufshilfe)	50-22767	rharder@stadtdo.de
Kindertagspflege	Monika, Bornemann (Bereichsleitung)	0231/50-22513	mbornema@stadtdo.de

Berliner Platz 22
 58042 Hagen
 Postfach: 4249

Vorwahl: 0 23 31
Vermittlung: 02331 207-0
Jugendamt: 02331 207-0
Fax-Nr.: 02331 207-24 55

Einwohner: 196.200
**Zuständig für
 Einwohner:** 196.200

<http://www.hagen.de>
jugendsoziales@stadt-hagen.de

Hauptamtl. (Ober)bürgermeister	O. Schulz, Erik	207-3305	markus.funk@stadt-hagen.de
Dezernentin	Kaufmann, Margarita	207-3172 / -3972	edith.holz@stadt-hagen.de
Fachbereichsleiter	Goldbach, Reinhard	207-3663	reinhard.goldbach@stadt-hagen.de
Jugendamtsleiter	Goldbach, Reinhard	207-3663	reinhard.goldbach@stadt-hagen.de
Stellvertreter Jugendamtsleitung	Groening, Axel	207-2808	axel.groening@stadt-hagen.de
Verwaltung	Groening, Axel	207-2808	axel.groening@stadt-hagen.de
Jugendhilfeplanung	Haack, Renate	207-2809	renate.haack@stadt-hagen.de
Kinderschutz	Haack, Renate	207-2809	renate.haack@stadt-hagen.de
Allgemeiner Sozialer Dienst (ASD)	Dahl, Sabrina	207-2875	sabrina.dahl@stadt-hagen.de
Inobhutnahme	Dahl, Sabrina	207-2875	sabrina.dahl@stadt-hagen.de
Adoption	Steinhoff, Manfred	207-3674	manfred.steinhoff@stadt-hagen.de
Pflegekinder	Steinhoff, Manfred	207-3674	manfred.steinhoff@stadt-hagen.de
Beistandschaften	Reif-Meyer, Erika	207-4334	erika.reif-meyer@stadt-hagen.de
Amtsvormundschaft / Pflegschaft	Reif-Meyer, Erika	207-4334	erika.reif-meyer@stadt-hagen.de
Beurkundung	Reif-Meyer, Erika	207-4334	erika.reif-meyer@stadt-hagen.de
Unterhaltsvorschuss	Reif-Meyer, Erika	207-4334	erika.reif-meyer@stadt-hagen.de
Familiengerichtshilfe	Dahl, Sabrina	207-2875	sabrina.dahl@stadt-hagen.de
Jugendgerichtshilfe	Haltner, Beate	207-3681	beate.haltner@stadt-hagen.de
Erziehungsbeistandschaften	Hüdepohl-Korthals, Sibylle	207-4450	sibylle.hüdepohl@stadt-hagen.de
Sozialpäd. Familienhilfe (SPFH)	Hüdepohl-Korthals, Sibylle	207-4450	sibylle.hüdepohl@stadt-hagen.de
Wirtschaftliche Jugendhilfe	Breidenbach, Isabella	02331 207-3635	isabella.breidenbach@stadt-hagen.de
Schutz von K.u.J. in Einrichtungen	Hannusch, Dirk	207-4440	dirk.hannusch@stadt-hagen.de
Offene Kinder- und Jugendarbeit	Keller, Natalia	207-3608	natalia.keller@stadt-hagen.de
Erzieherischer Jugendschutz	Keller, Natalia	207-3608	natalia.keller@stadt-hagen.de
Jugendarbeit	Keller, Natalia	207-3608	natalia.keller@stadt-hagen.de
Jugendsozialarbeit	Keller, Natalia	207-3608	natalia.keller@stadt-hagen.de
Tageseinrichtungen	Hannusch, Dirk	207-4440	dirk.hannusch@stadt-hagen.de
Fachberatung Tageseinrichtungen	Leicht, Uwe	207-4441	uwe.leicht@stadt-hagen.de
Fachberatung integr. Erziehung	Leicht, Uwe	207-4441	uwe.leicht@stadt-hagen.de
Elternbeiträge	Wehner, Gabriele	207-5577	gabriele.wehner@stadt-hagen.de
Arbeitsgem. nach §78 SGB VIII	Haack, Renate	207-2809	renate.haack@stadt-hagen.de
Jugendhilfeausschuss	Hogrebe, Sabine	207-5713	sabine.hogrebe@stadt-hagen.de
Schulsozialarbeit	Hibbeln, Susanne	207-5913	susanne.hibbeln@stadt-hagen.de
Offene Ganztagschule	Hibbeln, Susanne	207-5913	susanne.hibbeln@stadt-hagen.de
Beratungsstellen	Steinkamp, Martin	207-4213	martin.steinkamp@stadt-hagen.de

Caldenhofer Weg 159
59063 Hamm
Postfach: 2449

Vorwahl: 0 23 81
Vermittlung: 02381 17-0
Jugendamt: 02381 17-6201
Fax-Nr.: 02381 17-2955

Einwohner: 180.000
**Zuständig für
Einwohner:** 180.000

<http://www.hamm.de/de/familie.html>
jugendamt@stadt.hamm.de

Hauptamtl. (Ober)bürgermeister	Hunsteger-Petermann, Thomas	17-3000	Hunsteger-Petermann@Stadt.Hamm.de
Dezernent	Hunsteger-Petermann, Thomas	17-3000	Hunsteger-Petermann@Stadt.Hamm.de
Fachbereichsleiter	Hesse, Theodor	17-3025	Hesse@Stadt.Hamm.de
Jugendamtsleiter	Termath, Raoul	17-6200	raoul.termath@stadt.hamm.de
Stellvertreter Jugendamtsleitung	Schickhoff, Hendrik	17-6210	Schickhoffh@Stadt.Hamm.de
Verwaltung	Schickhoff, Hendrik	17-6210	Schickhoffh@Stadt.Hamm.de
Jugendhilfeplanung	Rose, Petra	17-6338	Petra.Rose@stadt.hamm.de
Allgemeiner Sozialer Dienst (ASD)	Dreckmann, Anna	17-6270	Anna.Dreckmann@Stadt.Hamm.de
Allgemeiner Sozialer Dienst (ASD)	Stratmann, Gisela (Fachberatung sexueller Missbrauch)	17-6261	stratmannng@stadt.hamm.de
Inobhutnahme	Dreckmann, Anna	17-6270	Anna.Dreckmann@Stadt.Hamm.de
Pflegekinder	Elges, Annette	17-6325	elges@stadt.hamm.de
Adoption	Werth, Annette	17-6300	Wertha@stadt.hamm.de
Amtsvormundschaft / Pflegschaft	Schmidt, Michael	17-6235	Michael.Schmidt@stadt.hamm.de
Beistandschaften	Platte, Michael	17-6230	platte@stadt.hamm.de
Beurkundung	Platte, Michael	17-6230	platte@stadt.hamm.de
Unterhaltsvorschuss	Platte, Michael	17-6230	platte@stadt.hamm.de
Familiengerichtshilfe	Dreckmann, Anna	17-6270	Anna.Dreckmann@Stadt.Hamm.de
Jugendgerichtshilfe	Nikodem, Winfried	17-6315	nikodem@stadt.hamm.de
Sozialpäd. Familienhilfe (SPFH)	Dreckmann, Anna	17-6270	Anna.Dreckmann@Stadt.Hamm.de
Wirtschaftliche Jugendhilfe	Kappelhoff, Philipp	17-6227	kappelhoffp@stadt.hamm.de
Schutz von K.u.J. in Einrichtungen	Dreckmann, Anna	17-6270	Anna.Dreckmann@Stadt.Hamm.de
Offene Kinder- und Jugendarbeit	Kötter, Ulrich	17-6350	koetter@stadt.hamm.de
Erzieherischer Jugendschutz	Petersen, Klaus	17-6311	Petersen@stadt.hamm.de
Jugendsozialarbeit	Kötter, Ulrich	17-6350	koetter@stadt.hamm.de
Tageseinrichtungen	Helbert, Achim	17-6351	helbert@stadt.hamm.de
Fachberatung Tageseinrichtungen	Frieling, Daniel	17-6361	frielingd@stadt.hamm.de
Elternbeiträge	Lorenz, Oliver	17-6357	Lorenzo@stadt.hamm.de
Jugendhilfeausschuss	Schickhoff, Hendrik	17-6210	Schickhoffh@Stadt.Hamm.de
Kinderbeauftragte	Wesky, Brigitte	17-6202	wesky@stadt.hamm.de

Hauptstr. 241	Vorwahl: 0 23 23	Einwohner: 158.691
44621 Herne	Vermittlung: 02323 16-0	Zuständig für Einwohner: 158.691
Postfach: 10 18 20	Jugendamt: 02323 16-0	
	Fax-Nr.: 02323 16-3072	

<http://www.herne.de>
jugendamt@herne.de

Hauptamtl. (Ober)bürgermeister	Dr. Dudda, Frank	16-2220	oberbuergemeister@herne.de
Dezernentin	Thierhoff, Gudrun	16-2268	gudrun.thierhoff@herne.de
Jugendamtsleiterin	Dr. Frenzke-Kulbach, Annette	16-3206	annette.frenzke-kulbach@herne.de
Stellvertreterin Jugendamtsleitung	Popp-Heimken, Elisabeth	16-3497	elisabeth.popp-heimken@herne.de
Verwaltung	Kröger, Andreas	16-3460	andreas.kroeger@herne.de
Jugendhilfeplanung	Gentilini, Sarah	16-3533	sarah.gentilini@herne.de
Allgemeiner Sozialer Dienst (ASD)	Jordan, Stephanie	16-3423	stephanie.jordan@herne.de
Adoption	Solty, Martin	16-3632	marin.solty@herne.de
Pflegekinder	Solty, Martin	16-3632	marin.solty@herne.de
Amtsvormundschaft / Pflegerschaft	Schmidt, Frank	16-3220	frank.schmidt@herne.de
Unterhaltsvorschuss	Lohr-Zagorni, Petra	16-3117	petra.lohr-zagorni@herne.de
Wirtschaftliche Jugendhilfe	Nobbe, Sabine	0232316-3116	sabine.nobbe@herne.de
Streetwork / Mobile Jugendarbeit	Nagel, Thorsten	02325/375591	thorsten.nagel@herne.de
Offene Kinder- und Jugendarbeit	Popp-Heimken, Elisabeth	16-3497	elisabeth.popp-heimken@herne.de
Erzieherischer Jugendschutz	Markus, Knapp	02323-957289	markus.knapp@herne.de
Fachberatung Tageseinrichtungen	Schmidt, Anke	16-3151	anke.schmidt@herne.de
Familienzentren	Jaeger, Sabine	16-3597	sabine.jaeger@herne.de
Elternbeiträge	Kleine-Bursiek, Heike	16-3350	heike.kleine-bursiek@herne.de
Arbeitsgem. nach §78 SGB VIII	Gentilini, Sarah	16-3533	sarah.gentilini@herne.de
Jugendhilfeausschuss	Kröger, Andreas	16-3460	andreas.kroeger@herne.de
Kinderbeauftragte	Sülü, Nuray (Kinderanwältin)	02325-47166	bibi.buntstrumpf@cityweb.de
Beistandschaften	Lau, Brigitte	02323-163434	brigitte.lau@herne.de
Amtsvormundschaft / Pflegerschaft	Lau, Brigitte	02323-163434	brigitte.lau@herne.de
Elterngeldstelle	Lau, Brigitte	02323-163434	brigitte.lau@herne.de
Neugeborenenbesuch	Närrlich, Holger (Familienbüro)	02323-162003	holger.naerrlich@herne.de
Kindertagespflege	Elsner, Sigrid	02323-162552	sigrid.elsner@herne.de
Beratungsstellen	Karasch, Willi (Familienbildung)	02323-16 3808	willi.karasch@herne.de
Beratungsstellen	Bittner, Sabine (Familien- und Schulberatungsstelle)	02323-163654	sabine.bittner@herne.de
Tageseinrichtungen	Hütter, Heike	02323-163320	heike.huetter@herne.de

Bismarckstr. 21

Vorwahl: 0 23 33**Einwohner:** 34.000

58256 Ennepetal

Vermittlung: 02333 979-0**Zuständig für
Einwohner:** 34.000

Postfach: 1543 / 1544

Jugendamt: 02333 979-130**Fax-Nr.:** 02333 979-231

Die Stadt Ennepetal nimmt für die Stadt Breckerfeld mit 10000 Einwohnern die Aufgaben des Jugendamtes wahr.

<http://www.ennepetal.de>Fachdienstjugend@ennepetal.de

Hauptamtl. (Ober)bürgermeisterin	Heymann, Imke	979-201	iheymann@ennepetal.de
Dezernent	Heller, Hans-Georg	979-130	hgheller@ennepetal.de
Fachbereichsleiter	Heller, Hans-Georg	979-130	hgheller@ennepetal.de
Jugendamtsleiter	Heller, Hans-Georg	979-130	hgheller@ennepetal.de
Kinderbeauftragter	Heller, Hans-Georg	979-130	hgheller@ennepetal.de
Jugendhilfeausschuss	Heller, Hans-Georg	979-130	hgheller@ennepetal.de
Stellvertreter Jugendamtsleitung	Schmidt, Michael	979-285	mschmidt@ennepetal.de
Allgemeiner Sozialer Dienst (ASD)	Ante, Dagmar	979-294	dante@ennepetal.de
Familiengerichtshilfe	Ante, Dagmar	979-294	dante@ennepetal.de
Inobhutnahme	Ante, Dagmar	979-294	dante@ennepetal.de
Sozialpäd. Familienhilfe (SPFH)	Ante, Dagmar	979-294	dante@ennepetal.de
Schutz von K.u.J. in Einrichtungen	Ante, Dagmar	979-294	dante@ennepetal.de
Schulsozialarbeit	Ante, Dagmar	979-294	dante@ennepetal.de
Adoption	Ante, Dagmar	979-294	dante@ennepetal.de
Adoption	Erdhütter, Markus	979-297	merdhuetter@ennepetal.de
Adoption	Sander, Inken	979-297	isander@ennepetal.de
Pflegekinder	Erdhütter, Markus	979-297	merdhuetter@ennepetal.de
Pflegekinder	Sander, Inken	979-297	isander@ennepetal.de
Neugeborenenbesuch	Dowidat-Mietz, Gabi	979-194	gdowidat@ennepetal.de
Jugendgerichtshilfe	Giesick, Gudrun	979-151	ggiesick@ennepetal.de
Amtsvormundschaft / Pflegschaft	Sahler, Martina	979-273	msahler@ennepetal.de
Amtsvormundschaft / Pflegschaft	Mayr, Yvonne	979 180	ymayr@ennepetal.de
Amtsvormundschaft / Pflegschaft	Özer, Cagla	979-185	coezer@ennepetal.de
Wirtschaftliche Jugendhilfe	Ramacher, Andrea	979-223	aramacher@ennepetal.de
Wirtschaftliche Jugendhilfe	Nebioglu, Ipek	979-136	inebioglu@ennepetal.de
Wirtschaftliche Jugendhilfe	Birgül, Hatice (WJH Breckerfeld)	979-109	hbirguel@ennepetal.de
Beistandschaften	Schwind-Weidner, Martina	979-148	mschwind-weidner@ennepetal.de
Beistandschaften	Hernandez, Birgit	979-134	bhernandez@ennepetal.de
Beurkundung	Hernandez, Birgit	979-134	bhernandez@ennepetal.de
Beurkundung	Schwind-Weidner, Martina	979-148	mschwind-weidner@ennepetal.de
Unterhaltsvorschuss	Birgül, Hatice (WJH Breckerfeld)	979-109	hbirguel@ennepetal.de
Unterhaltsvorschuss	Michel, Carsten	979-147	cmichel@ennepetal.de
Unterhaltsvorschuss	Yildirim, Sevinc	979-121	syildirim@ennepetal.de
Offene Kinder- und Jugendarbeit	Euteneuer, Bianca	979-150	beuteneuer@ennepetal.de
Erzieherischer Jugendschutz	Euteneuer, Bianca	979-150	beuteneuer@ennepetal.de
Jugendarbeit	Euteneuer, Bianca	979-150	beuteneuer@ennepetal.de
Jugendsozialarbeit	Euteneuer, Bianca	979-150	beuteneuer@ennepetal.de
Jugendhilfeplanung	Ihmels, Markus	979-153	mihmels@ennepetal.de
Fachberatung Tageseinrichtungen	Ihmels, Markus	979-153	mihmels@ennepetal.de
Fachberatung integr. Erziehung	Ihmels, Markus	979-153	mihmels@ennepetal.de
Familienzentren	Ihmels, Markus	979-153	mihmels@ennepetal.de
Tageseinrichtungen	Ihmels, Markus	979-153	mihmels@ennepetal.de
Elternbeiträge	Meckel, Nadine	979-133	nmeckel@ennepetal.de
Elternbeiträge	Buttiglieri, Sandra	979-119	sbuttiglieri@ennepetal.de
Kindertagespflege	Rohlmann, Bettina	979-274	brohlmann@ennepetal.de
Kindertagespflege	Sandkühler, Adelheid	979-183	asandkuehler@ennepetal.de
Koop. Jugendhilfe und Schule	Ante, Dagmar	979-294	dante@ennepetal.de

Rathausplatz 1	Vorwahl: 0 23 32	Einwohner: 32.871
58285 Gevelsberg	Vermittlung: 02332 771-0	Zuständig für Einwohner: 32.871
	Jugendamt: 02332 771-0	
	Fax-Nr.: 02332 771-230	

<http://www.gevelsberg.de>
rathaus@stadtgevelsberg.de

Hauptamtl. (Ober)bürgermeister	Jacobi, Claus	771-110	claus.jacobi@stadtgevelsberg.de
Dezernent	Jacobi, Claus	771-110	claus.jacobi@stadtgevelsberg.de
Fachbereichsleiter	Pfleging, Michael	771-195	michael.pfleging@stadtgevelsberg.de
Jugendamtsleiter	Ashauer, Manuel	771-272	manuel.ashauer@stadtgevelsberg.de
Jugendhilfeplanung	Ashauer, Manuel	771-272	manuel.ashauer@stadtgevelsberg.de
Jugendhilfeplanung	Kottsieper, Detlef	557010	detlef.kottsieper@stadtgevelsberg.de
Jugendhilfeausschuss	Ashauer, Manuel	771-272	manuel.ashauer@stadtgevelsberg.de
Verwaltung	Fraenz, Michael	771-196	michael-fraenz@stadtgevelsberg.de
Allgemeiner Sozialer Dienst (ASD)	Fuest, Petra	771-287	petra.fuest@stadtgevelsberg.de
Inobhutnahme	Fuest, Petra	771-287	petra.fuest@stadtgevelsberg.de
Adoption	Ricken-Coßmann, Martina	771-192	martina.ricken-cossmann@stadtgevelsberg.de
Pflegekinder	Ricken-Coßmann, Martina	771-192	martina.ricken-cossmann@stadtgevelsberg.de
Beistandschaften	Leinberger, Ramona	771-198	ramona.leinberger@stadtgevelsberg.de
Amtsvormundschaft / Pflegschaft	Leinberger, Ramona	771-198	ramona.leinberger@stadtgevelsberg.de
Beurkundung	Fraenz, Michael	771-196	michael-fraenz@stadtgevelsberg.de
Familiengerichtshilfe	Fuest, Petra	771-287	petra.fuest@stadtgevelsberg.de
Jugendgerichtshilfe	Kind, Andrea	771-285	andrea.kind@stadtgevelsberg.de
Erziehungsbeistandschaften	Schaub, Axel	771-194	axel.schaub@stadtgevelsberg.de
Sozialpäd. Familienhilfe (SPFH)	Puppik, Iris	662694	iris.puppik@stadtgevelsberg.de
Neugeborenenbesuch	Puppik, Iris	662694	iris.puppik@stadtgevelsberg.de
Wirtschaftliche Jugendhilfe	Fraenz, Michael	771-196	michael-fraenz@stadtgevelsberg.de
Schutz von K.u.J. in Einrichtungen	Ashauer, Manuel	771-272	manuel.ashauer@stadtgevelsberg.de
Streetwork / Mobile Jugendarbeit	Krause, Susanne	557018	susanne.krause@stadtgevelsberg.de
Offene Kinder- und Jugendarbeit	Ruiu, Adriana	557012	adriana.ruiu@stadtgevelsberg.de
Erzieherischer Jugendschutz	Ruiu, Adriana	557012	adriana.ruiu@stadtgevelsberg.de
Jugendarbeit	Kottsieper, Detlef	557010	detlef.kottsieper@stadtgevelsberg.de
Jugendsozialarbeit	Hückelheim, Ulrich	557011	ulrich.hueckelheim@stadtgevelsberg.de
Tageseinrichtungen	Muhlack, Monika	771-197	monika.muhlack@stadtgevelsberg.de
Fachberatung Tageseinrichtungen	Muhlack, Monika	771-197	monika.muhlack@stadtgevelsberg.de
Fachberatung integr. Erziehung	Muhlack, Monika	771-197	monika.muhlack@stadtgevelsberg.de
Elternbeiträge	Ludwig-Causemann, Britta	771-284	britta.ludwig-causemann@stadtgevelsberg.de
Arbeitsgem. nach §78 SGB VIII	Ashauer, Manuel	771-272	manuel.ashauer@stadtgevelsberg.de

Bahnhofstr. 48	Vorwahl: 0 23 24	Einwohner: 57.000
45525 Hattingen	Vermittlung: 02324 204-0	Zuständig für Einwohner: 57.000
Postfach: 800456, 45504 Hattingen	Jugendamt: 02324 204-4200	
	Fax-Nr.: 02324 204-4249	

<http://www.hattingen.de>
jugendamt@hattingen.de

Hauptamtl. (Ober)bürgermeister	Glaser, Dirk	204-3000	d.glaser@hattingen.de
Dezernentin	Schiffer, Beate	204-5000	b.schiffer@hattingen.de
Fachbereichsleiter	Willecke, Egbert	204-4200	e.willecke@hattingen.de
Jugendamtsleiter	Willecke, Egbert	204-4200	e.willecke@hattingen.de
Stellvertreterin Jugendamtsleitung	Michallek, Iris (ab 01.01.2017 Frau Rose)	204-4203	i.michallek@hattingen.de
Jugendhilfeplanung	Dikomey, Norbert	204-4228	n.dikomey@hattingen.de
Allgemeiner Sozialer Dienst (ASD)	Juliane, Lubisch	204-4232	j.lubisch@hattingen.de
Adoption	Patschkowski, Petra	204-4221	p.patschkowski@hattingen.de
Pflegekinder	Patschkowski, Petra	204-4221	p.patschkowski@hattingen.de
Beistandschaften	Ubowski, Sarah	204-4213	s.ubowski@hattingen.de
Beistandschaften	Dahlmann, Christiane	204-4211	c.dahlmann@hattingen.de
Beistandschaften	Juliane, Franzke	204-4262	j.franzke@hattingen.de
Amtsvormundschaft / Pflegschaft	Faller, Judith	204-4206	j.faller@hattingen.de
Beurkundung	Dahlmann, Christiane	204-4211	c.dahlmann@hattingen.de
Beurkundung	Faller, Judith	204-4206	j.faller@hattingen.de
Familiengerichtshilfe	Juliane, Lubisch	204-4232	j.lubisch@hattingen.de
Jugendgerichtshilfe	Behr, Thomas	204-4230	t.behr@hattingen.de
Offene Kinder- und Jugendarbeit	Dikomey, Norbert	204-4228	n.dikomey@hattingen.de
Erzieherischer Jugendschutz	Kischkel, Elena	204-4224	e.kischkel@hattingen.de
Jugendarbeit	Dikomey, Norbert	204-4228	n.dikomey@hattingen.de
Jugendsozialarbeit	Dikomey, Norbert	204-4228	n.dikomey@hattingen.de
Inobhutnahme	Juliane, Lubisch	204-4232	j.lubisch@hattingen.de
Schutz von K.u.J. in Einrichtungen	Juliane, Lubisch	204-4232	j.lubisch@hattingen.de
Tageseinrichtungen	Böker, Nicole	204-4208	n.boeker@hattingen.de
Kindertagespflege	Janssen, Yvonne	204-4220	y.janssen@hattingen.de
Kindertagespflege	Lorenzen-Schmitz, Elke	204-3838	e.lorenzen-schmitz@hattingen.de
Elternbeiträge	Böker, Nicole	204-4208	n.boeker@hattingen.de
Wirtschaftliche Jugendhilfe	Schneider, Heike	204-4239	h.schneider@hattingen.de
Wirtschaftliche Jugendhilfe	Ubowski, Sarah	204-4245	s.ubowski@hattingen.de
Jugendhilfeausschuss	Dikomey, Norbert	204-4228	n.dikomey@hattingen.de
Verwaltung	Michallek, Iris	204-4203	i.michallek@hattingen.de
Kinderbeauftragter	Jackstreit, Olaf	204-4222	o.jackstreit@hattingen.de
Koop. Jugendhilfe und Schule	Dikomey, Norbert	204-4228	n.dikomey@hattingen.de
Offene Ganztagschule	Michallek, Iris	204-4203	i.michallek@hattingen.de

Stiftsplatz 4	Vorwahl: 0 23 30	Einwohner: 24.720
58313 Herdecke	Vermittlung: 02330 611-0	Zuständig für
Postfach: 1561	Jugendamt: 02330 611-0	Einwohner: 24.720
	Fax-Nr.: 02330 611-317	

<http://www.herdecke.de>
jugendamt@herdecke.de

Hauptamtl. (Ober)bürgermeisterin	Dr. Strauss-Köster, Katja	611-323	buergermeister@herdecke.de
Dezernent	Joachimi, Dieter	611-364	dieter.joachimi@herdecke.de
Jugendamtsleiterin	Stöver, Renate	611-353	renate.stoever@herdecke.de
Stellvertreter Jugendamtsleitung	Koch, Martin	611-352	martin.koch@herdecke.de
Verwaltung	Koch, Martin	611-352	martin.koch@herdecke.de
Jugendhilfeplanung	Stöver, Renate	611-353	renate.stoever@herdecke.de
Allgemeiner Sozialer Dienst (ASD)	Leopold, Fabian	611-248	fleopold@herdecke.de
Allgemeiner Sozialer Dienst (ASD)	Stöver, Renate	611-353	renate.stoever@herdecke.de
Inobhutnahme	Stöver, Renate	611-353	renate.stoever@herdecke.de
Neugeborenenbesuch	Runge, Daniela	611-210	daniela.runge@herdecke.de
Pflegekinder	Claußnitzer, Astrid	611-365	astrid.claussnitzer@herdecke.de
Beistandschaften	Koch, Martin	611-352	martin.koch@herdecke.de
Amtsvormundschaft / Pflegschaft	Koch, Martin	611-352	martin.koch@herdecke.de
Beurkundung	Koch, Martin	611-352	martin.koch@herdecke.de
Unterhaltsvorschuss	Dickhoff, Heidrun	611-358	heidrun.dickhoff@herdecke.de
Familiengerichtshilfe	Stöver, Renate	611-353	renate.stoever@herdecke.de
Jugendgerichtshilfe	Leopold, Fabian	611-248	fleopold@herdecke.de
Wirtschaftliche Jugendhilfe	Koch, Martin	611-352	martin.koch@herdecke.de
Schutz von K.u.J. in Einrichtungen	Stöver, Renate	611-353	renate.stoever@herdecke.de
Offene Kinder- und Jugendarbeit	Steiner, Holger	612363	jugendamt@herdecke.de
Erzieherischer Jugendschutz	Baumann, Anna	611-270	anna.baumann@herdecke.de
Jugendarbeit	Steiner, Holger	612363	jugendamt@herdecke.de
Jugendsozialarbeit	Steiner, Holger	612363	jugendamt@herdecke.de
Tageseinrichtungen	Stiefelmeier, Wilfried	611-360	wilfried.stiefelmeier@herdecke.de
Elternbeiträge	Stiefelmeier, Wilfried	611-360	wilfried.stiefelmeier@herdecke.de
Kindertagespflege	Claußnitzer, Astrid	611-365	astrid.claussnitzer@herdecke.de
Arbeitsgem. nach §78 SGB VIII	Stöver, Renate	611-353	renate.stoever@herdecke.de
Jugendhilfeausschuss	Koch, Martin	611-352	martin.koch@herdecke.de
Kinderbeauftragte	Baumann, Anna	611-270	anna.baumann@herdecke.de

Molkestr. 26	Vorwahl: 0 23 36	Einwohner: 30.000
58332 Schwelm	Vermittlung: 02336 801-1	Zuständig für
Postfach: 740	Jugendamt: 02336 801-1	Einwohner: 30.000
	Fax-Nr.: 02336 801-402	

<http://www.schwelm.de>
info@schwelm.de

Hauptamtl. (Ober)bürgermeisterin	Frau Grollmann, G.	801-200	info@schwelm.de
Dezernent	Herr Schweinsberg, R.	801-203	schweinsberg@schwelm.de
Fachbereichsleiter	N.N., N.N.	02336	n.n.@schwelm.de
Jugendamtsleiter	Herr Menke, O.	801-294	menke@schwelm.de
Verwaltung	N.N., N.N.	02336	info@schwelm.de
Jugendhilfeplanung	Herr Dahlke, J.	801-296	dahlke@schwelm.de
Allgemeiner Sozialer Dienst (ASD)	Frau Adamus, A.	801-382	adamus@schwelm.de
Inobhutnahme	Frau Adamus, A.	801-382	adamus@schwelm.de
Neugeborenenbesuch	Frau Eckstädt, N.	801-410	eckstaedt@schwelm.de
Adoption	Frau Woesthoff, S.	801-304	woesthoff@schwelm.de
Pflegekinder	Frau Woesthoff, S.	801-304	woesthoff@schwelm.de
Beistandschaften	Frau Decker, S.	801-411	decker@schwelm.de
Amtsvormundschaft / Pflegschaft	Frau Adamus, A.	801-382	adamus@schwelm.de
Beurkundung	Frau Heringhaus, S.	801-396	heringhaus@schwelm.de
Unterhaltsvorschuss	Frau Heringhaus, S.	801-396	heringhaus@schwelm.de
Familiengerichtshilfe	Frau Adamus, A.	801-382	adamus@schwelm.de
Erziehungsbeistandschaften	Frau Adamus, A.	801-382	adamus@schwelm.de
Sozialpäd. Familienhilfe (SPFH)	Frau Adamus, A.	801-382	adamus@schwelm.de
Wirtschaftliche Jugendhilfe	Frau Heringhaus, S.	801-396	s.heringhaus@schwelm.de
Schutz von K.u.J. in Einrichtungen	Frau Adamus, A.	801-382	adamus@schwelm.de
Streetwork / Mobile Jugendarbeit	Herr Vestweber, K.	801-397	vestweber@schwelm.de
Offene Kinder- und Jugendarbeit	Herr Vestweber, K.	801-397	vestweber@schwelm.de
Erzieherischer Jugendschutz	Herr Vestweber, K.	801-397	vestweber@schwelm.de
Jugendarbeit	Herr Vestweber, K.	801-397	vestweber@schwelm.de
Schulsozialarbeit	Herr Vestweber, K.	801-397	vestweber@schwelm.de
Fachberatung Tageseinrichtungen	Frau Bruder, I.	801-300	bruder@schwelm.de
Elternbeiträge	Frau Gouverneur, M.	801-308	gouverneur@schwelm.de
Kindertagespflege	Frau Eckstädt, N.	801-410	eckstaedt@schwelm.de
Arbeitsgem. nach §78 SGB VIII	Herr Dahlke, J.	801-296	dahlke@schwelm.de
Jugendhilfeausschuss	Herr Dahlke, J.	801-296	dahlke@schwelm.de
Amtsvormundschaft / Pflegschaft	Frau Adamus, A.	801-382	adamus@schwelm.de

Marktstr. 16	Vorwahl: 0 23 02	Einwohner: 100.000
58452 Witten	Vermittlung: 02302 581-0	Zuständig für Einwohner: 100.000
	Jugendamt: 02302 581-5102	
	Fax-Nr.: 02302 581-475199	

<http://www.witten.de>
jugendamt@stadt-witten.de

Hauptamtl. (Ober)bürgermeisterin	Leidemann, Sonja	581-1000	sonja.leidemann@stadt-witten.de
Dezernent	Schwepe, Frank	581-1030	frank.schwepe@stadt-witten.de
Jugendamtsleiterin	Lenhardt, Corinna	581-5101	Corinna.Lenhardt@stadt-witten.de
Jugendhilfeplanung	Luening, Michael	581-5103	jugendamt@stadt-witten.de
Kinderbeauftragter	Paul, Anschütz	581-2828	Paul.Anschuetz@stadt-witten.de
Verwaltung	Börker, Elke	581-5110	elke.boerker@stadt-witten.de
Beistandschaften	Ludwig, Ursula	581-5120	ursula.ludwig@stadt-witten.de
Beurkundung	Ludwig, Ursula	581-5120	ursula.ludwig@stadt-witten.de
Unterhaltsvorschuss	Ludwig, Ursula	581-5120	ursula.ludwig@stadt-witten.de
Wirtschaftliche Jugendhilfe	Petry, Sabine	581-5115	sabine.petry@stadt-witten.de
Adoption	Klotz, Gisela	581-5180	gisela.klotz@stadt-witten.de
Pflegekinder	Klotz, Gisela	581-5180	gisela.klotz@stadt-witten.de
Offene Kinder- und Jugendarbeit	Ursula, Fama	581-5250	ursula.fama@stadt-witten.de
Jugendarbeit	Ursula, Fama	581-5250	ursula.fama@stadt-witten.de
Streetwork / Mobile Jugendarbeit	Ursula, Fama	581-5250	ursula.fama@stadt-witten.de
Jugendkulturarbeit	Ursula, Fama	581-5250	ursula.fama@stadt-witten.de
Allgemeiner Sozialer Dienst (ASD)	Albertz-Stobbe, Andrea	581-5150	andrea.albertz-stobbe@stadt-witten.de
Inobhutnahme	Albertz-Stobbe, Andrea	581-5150	andrea.albertz-stobbe@stadt-witten.de
Familiengerichtshilfe	Albertz-Stobbe, Andrea	581-5150	andrea.albertz-stobbe@stadt-witten.de
Schutz von K.u.J. in Einrichtungen	Albertz-Stobbe, Andrea	581-5150	andrea.albertz-stobbe@stadt-witten.de
Beratungsstellen	Albertz-Stobbe, Andrea	581-5150	andrea.albertz-stobbe@stadt-witten.de
Beistandschaften	Börker, Elke	581-5110	elke.boerker@stadt-witten.de
Unterhaltsvorschuss	Börker, Elke	581-5110	elke.boerker@stadt-witten.de
Beurkundung	Börker, Elke	581-5110	elke.boerker@stadt-witten.de
Wirtschaftliche Jugendhilfe	Börker, Elke	581-5110	elke.boerker@stadt-witten.de
Verwaltung	Heucken, Andrea	581-5107	andrea.heucken@stadt-witten.de
Schulsozialarbeit	Müller, Jennifer	581-5105	Jennifer.Mueller@stadt-witten.de
Neugeborenenbesuch	Müller, Jennifer	581-5105	Jennifer.Mueller@stadt-witten.de
Offene Ganztagschule	Klein, Petra	581-5130	petra.klein@stadt-witten.de
Tageseinrichtungen	Klein, Petra	581-5130	petra.klein@stadt-witten.de
Amtsvormundschaft / Pflugschaft	Klotz, Gisela	581-5180	gisela.klotz@stadt-witten.de
Kindertagespflege	Klotz, Gisela	581-5180	gisela.klotz@stadt-witten.de
Jugendgerichtshilfe	Klotz, Gisela	581-5180	gisela.klotz@stadt-witten.de
Kinderschutz	Albertz-Stobbe, Andrea	581-5150	andrea.albertz-stobbe@stadt-witten.de
Jugendhilfeausschuss	Heucken, Andrea	581-5107	andrea.heucken@stadt-witten.de
Offene Ganztagschule	Klein, Petra	581-5140	petra.klein@stadt-witten.de
Tageseinrichtungen	Klein, Petra	581-5140	petra.klein@stadt-witten.de
Fachberatung Tageseinrichtungen	Kummer, Nicole	581-5184	jugendhilfe-und-schule@stadt-witten.de
Familienzentren	Klein, Petra	581-5140	petra.klein@stadt-witten.de
Kindertagespflege	Klein, Petra	581-5140	petra.klein@stadt-witten.de
Koop. Jugendhilfe und Schule	Luening, Michael	581-5103	jugendamt@stadt-witten.de

Bornstr. 2	Vorwahl: 0 23 35	Einwohner: 28.225
58300 Wetter (Ruhr)	Vermittlung: 02335 840-0	Zuständig für Einwohner: 28.225
	Jugendamt: 02335 840-350	
	Fax-Nr.: 02335 840-383	

<http://www.stadt-wetter.de>
jugendamt@stadt-wetter.de

Hauptamtl. (Ober)bürgermeister	Hasenberg, Frank	840-100/105	frank.hasenberg@stadt-wetter.de
Fachbereichsleiterin	Wiese, Margot	840-301	margot.wiese@stadt-wetter.de
Jugendamtsleiterin	Auschner, Susanne	840-350	susanne.auschner@stadt-wetter.de
Jugendhilfeplanung	Auschner, Susanne	840-350	susanne.auschner@stadt-wetter.de
Allgemeiner Sozialer Dienst (ASD)	Auschner, Susanne	840-350	susanne.auschner@stadt-wetter.de
Inobhutnahme	Siede-Imoehl, Claudia	840-358	claudia.siede-imoehl@stadt-wetter.de
Adoption	Ahlburg-Lemke, Elvira	840-354	jugendamt@stadt-wetter.de
Pflegekinder	Ahlburg-Lemke, Elvira	840-354	jugendamt@stadt-wetter.de
Beistandschaften	Floss, Ilona	840-352	ilona.floss@stadt-wetter.de
Amtsvormundschaft / Pflegschaft	Goehl, Susanne	840-336	susanne.goehl@stadt-wetter.de
Beurkundung	Auschner, Susanne	840-350	susanne.auschner@stadt-wetter.de
Unterhaltsvorschuss	Kaub-Oblong, Martina	840-307	martina.kaub-oblong@stadt-wetter.de
Familiengerichtshilfe	Siede-Imöhl, Claudia	840-358	claudia.siede-imoehl@stadt-wetter.de
Jugendgerichtshilfe	Siede-Imoehl, Claudia	840-358	claudia.siede-imoehl@stadt-wetter.de
Sozialpäd. Familienhilfe (SPFH)	Siede-Imöhl, Claudia	840-358	claudia.siede-imoehl@stadt-wetter.de
Wirtschaftliche Jugendhilfe	Schmidt, Mathias	840-355	mathias.schmidt@stadt-wetter.de
Schutz von K.u.J. in Einrichtungen	Auschner, Susanne	840-350	susanne.auschner@stadt-wetter.de
Offene Kinder- und Jugendarbeit	Barabasch, Dunja	840-363	dunja.barabasch@stadt-wetter.de
Erzieherischer Jugendschutz	Barabasch, Dunja	840-363	dunja.barabasch@stadt-wetter.de
Jugendarbeit	Barabasch, Dunja	840-363	dunja.barabasch@stadt-wetter.de
Elternbeiträge	Kraemer, Birgit	840-387	birgit.kraemer@stadt-wetter.de
Arbeitsgem. nach §78 SGB VIII	Siede-Imoehl, Claudia	840-358	claudia.siede-imoehl@stadt-wetter.de
Jugendhilfeausschuss	Auschner, Susanne	840-350	susanne.auschner@stadt-wetter.de
Stellvertreterin Jugendamtsleitung	Auschner, Susanne	840-350	susanne.auschner@stadt-wetter.de

Rathausplatz 4	Vorwahl: 0 2339	Einwohner: 25.580
45549 Sprockhövel	Vermittlung: 02339 917-0	Zuständig für Einwohner: 25.580
	Jugendamt: 02339 917-0	
	Fax-Nr.: 02339 917-376	

<http://www.sprockhoevel.de>
info@sprockhoevel.de

Hauptamtl. (Ober)bürgermeister	Winkelmann, Ulli	917-236	buengermeister@sprockhoevel.de
Fachbereichsleiterin	Müller, Evelyn	917-222	evelyn.mueller@sprockhoevel.de
Jugendamtsleiterin	Crefeld, Ilse	917-331	ilse.crefeld@sprockhoevel.de
Jugendhilfeplanung	Kozay, Jens	917-364	jens.kozay@sprockhoevel.de
Allgemeiner Sozialer Dienst (ASD)	Topp, Andrea	917-308	andrea.topp@sprockhoevel.de
Allgemeiner Sozialer Dienst (ASD)	Seibel-Hartenfels, Katja	917-366	katja.seibel-hartenfels@sprockhoevel.de
Allgemeiner Sozialer Dienst (ASD)	Tews, Sandra	917-372	sandra.tews@sprockhoevel.de
Allgemeiner Sozialer Dienst (ASD)	Meininghaus, Antje	917-365	antje.meininghaus@sprockhoevel.de
Jugendgerichtshilfe	Meininghaus, Antje	917-365	antje.meininghaus@sprockhoevel.de
Adoption	Thanheiser, Petra	917-374	petra.thanheiser@sprockhoevel.de
Pflegekinder	Thanheiser, Petra	917-374	petra.thanheiser@sprockhoevel.de
Amtsvormundschaft / Pflegschaft	Kozay, Jens	917-364	jens.kozay@sprockhoevel.de
Beistandschaften	Kochanek, Andreas	917-363	andreas.kochanek@sprockhoevel.de
Unterhaltsvorschuss	Spathmann, Angelika	917-375	angelika.spathmann@sprockhoevel.de
Wirtschaftliche Jugendhilfe	De Col, Katja	917-362	katja.decol@sprockhoevel.de
Beurkundung	Wichmann, Helga	917-377	helga.wichmann@sprockhoevel.de
Offene Kinder- und Jugendarbeit	Hansen, Gudrun	911547	info@sprockhoevel.de
Erzieherischer Jugendschutz	Schröter, Peter	917-369	peter.schroeter@sprockhoevel.de
Jugendarbeit	Schröter, Peter	917-369	peter.schroeter@sprockhoevel.de
Jugendsozialarbeit	Schröter, Peter	917-369	peter.schroeter@sprockhoevel.de
Schutz von K.u.J. in Einrichtungen	Kondziela-Neiß, Barbara	917-368	barbara.kondziela-neiss@sprockhoevel.de
Tageseinrichtungen	Kondziela-Neiß, Barbara	917-368	barbara.kondziela-neiss@sprockhoevel.de
Fachberatung Tageseinrichtungen	Kondziela-Neiß, Barbara	917-368	barbara.kondziela-neiss@sprockhoevel.de
Fachberatung integr. Erziehung	Kondziela-Neiß, Barbara	917-368	barbara.kondziela-neiss@sprockhoevel.de
Familienzentren	Kondziela-Neiß, Barbara	917-368	b.kondziela-neiss@sprockhoevel.de
Kindertagespflege	Kondziela-Neiß, Barbara	917-368	b.kondziela-neiss@sprockhoevel.de
Elternbeiträge	Tasche, Britta	917-367	britta.tasche@sprockhoevel.de
Jugendhilfeausschuss	Crefeld, Ilse	917-331	ilse.crefeld@sprockhoevel.de
Koop. Jugendhilfe und Schule	Kozay, Jens	917-364	jens.kozay@sprockhoevel.de
Offene Ganztagschule	Mueller, Petra	917-303	petra.mueller@sprockhoevel.de

Jugendamt Hochsauerlandkreis

Ordnungsziffer LJA: 220
Kreisjugendamt

Steinstr. 27

Vorwahl: 0291

Einwohner: 262.269

59872 Meschede

Vermittlung: 0291 94-0

Zuständig für

Jugendamt: 0291 94-1272

Einwohner: 135.282

Fax-Nr.: 0291 94-1273

<http://www.hochsauerlandkreis.de>

jugendamtsleitung@hochsauerlandkreis.de

Landrat	Dr. Schneider, Karl	94-2417	karl.schneider@hochsauerlandkreis.de
Fachbereichsleiter	Müller-Thüsing, Ulrich	94-2209	ulrich.mueller-thuesing@hochsauerlandkreis.de
Jugendamtsleiter	Wagner, Bernhard	94-1278	jugendamtsleitung@hochsauerlandkreis.de
Stellvertreterin Jugendamtsleitung	Schlüter, Barbara	94-1286	barbara.schlueter@hochsauerlandkreis.de
Verwaltung	Schlüter, Barbara	94-1286	barbara.schlueter@hochsauerlandkreis.de
Allgemeiner Sozialer Dienst (ASD)	Burg, Anja	94-1241	anja.burg@hochsauerlandkreis.de
Jugendhilfeausschuss	Wagner, Bernhard	94-1278	jugendamtsleitung@hochsauerlandkreis.de
Jugendhilfeplanung	Spieß, Christiane	94-1202	christiane.spiess@hochsauerlandkreis.de
Beistandschaften	Kraft, Wilfried	94-1292	wilfried.kraft@hochsauerlandkreis.de
Beurkundung	Kraft, Wilfried	94-1292	wilfried.kraft@hochsauerlandkreis.de
Elterngeldstelle	Kraft, Wilfried	94-1292	wilfried.kraft@hochsauerlandkreis.de
Betreuungsgeldstelle	Kraft, Wilfried	94-1292	wilfried.kraft@hochsauerlandkreis.de
Amtsvormundschaft / Pflegschaft	Kettler, Michael	94-1293	michael.kettler@hochsauerlandkreis.de
Unterhaltsvorschuss	Hückelheim, Gisela	94-1289	gisela.hueckelheim@hochsauerlandkreis.de
Kinderschutz	Schlüter, Mirjam	94-2821	kinderschutz@hochsauerlandkreis.de
Offene Kinder- und Jugendarbeit	Schulte-Backhaus, Christian	94-1282	jugendarbeit@hochsauerlandkreis.de
Erzieherischer Jugendschutz	Schulte-Backhaus, Christian	94-1282	jugendarbeit@hochsauerlandkreis.de
Jugendarbeit	Schulte-Backhaus, Christian	94-1282	jugendarbeit@hochsauerlandkreis.de
Jugendsozialarbeit	Schulte-Backhaus, Christian	94-1282	jugendarbeit@hochsauerlandkreis.de
Wirtschaftliche Jugendhilfe	Struwe, Heike	94-1276	heike.struwe@hochsauerlandkreis.de
Elternbeiträge	Clemens, Michael	94-1335	michael.clemens@hochsauerlandkreis.de
Tageseinrichtungen	Clemens, Michael	94-1335	michael.clemens@hochsauerlandkreis.de
Fachberatung Tageseinrichtungen	Kraft-Dommes, Gabriele	94-1319	gabriele.kraft-dommes@hochsauerlandkreis.de
Fachberatung integr. Erziehung	Kraft-Dommes, Gabriele	94-1319	gabriele.kraft-dommes@hochsauerlandkreis.de
Jugendgerichtshilfe	Burg, Anja	94-1241	anja.burg@hochsauerlandkreis.de
Familiengerichtshilfe	Burg, Anja	94-1241	anja.burg@hochsauerlandkreis.de
Erziehungsbeistandschaften	Burg, Anja	94-1241	anja.burg@hochsauerlandkreis.de
Sozialpäd. Familienhilfe (SPFH)	Burg, Anja	94-1241	anja.burg@hochsauerlandkreis.de
Arbeitsgem. nach §78 SGB VIII	Wagner, Bernhard	94-1278	jugendamtsleitung@hochsauerlandkreis.de
Beratungsstellen	Wagner, Bernhard	94-1278	jugendamtsleitung@hochsauerlandkreis.de
Familienzentren	Wagner, Bernhard	94-1278	jugendamtsleitung@hochsauerlandkreis.de
Schulsozialarbeit	Wagner, Bernhard	94-1278	jugendamtsleitung@hochsauerlandkreis.de
Adoption	Tebbe, Mechthild	94-1269	mechthild.tebbe@hochsauerlandkreis.de
Pflegekinder	Blanke, Kathrin	94-1299	kathrin.blanke@hochsauerlandkreis.de
Kindertagespflege	Wegener, Walther	94-3265	walther.wegener@hochsauerlandkreis.de

Rathausplatz 1	Vorwahl: 0 29 32	Einwohner: 75.867
59759 Arnsberg	Vermittlung: 02932 201-1	Zuständig für Einwohner: 75.867
	Jugendamt: 02932 201-1236	
	Fax-Nr.: 02932 201-1580	

<http://www.arnsberg.de>
jugendhilfedienst@arnsberg.de

Hauptamtl. (Ober)bürgermeister	Vogel, Hans-Josef	201-1246	buergermeister@arnsberg.de
Fachbereichsleiter	John, Michael	201-1525	m.john@arnsberg.de
Verwaltung	Preuss, Katrin	201-1236	fachbereichsbuero3.0@arnsberg.de
Jugendhilfeplanung	Dransfeld, Elmar	201-1535	jugendhilfeplanung@arnsberg.de
Allgemeiner Sozialer Dienst (ASD)	Teubert-Witzel, Anne Silke	201-1234	a.teubert-witzel@arnsberg.de
Inobhutnahme	Teubert-Witzel, Anne Silke	201-1234	a.teubert-witzel@arnsberg.de
Adoption	Engels, Peter	02933-81266	p.engels@stadt-sundern.de
Adoption	Schulte, Ingrid	201-1510	pflegekinderdienst@arnsberg.de
Pflegekinder	Schulte, Ingrid	201 1520	i.schulte@arnsberg.de
Beistandschaften	Dodt, Brigitte	201-1529	b.dodt@arnsberg.de
Beistandschaften	Schink, Ingeborg	201 1137	i.schin@arnsberg.de
Beistandschaften	Treller, Manuela	201-1985	m.treller@arnsberg.de
Amtsvormundschaft / Pflegschaft	Dodt, Brigitte	201-1529	b.dodt@arnsberg.de
Amtsvormundschaft / Pflegschaft	Uttig-Gümüs, Monika	201-1138	m.uttig-guemues@arnsberg.de
Jugendgerichtshilfe	Feldmann, Martina	201-1562	m.feldmann@arnsberg.de
Wirtschaftliche Jugendhilfe	Ante, Sandra	201-1544	s.ante@arnsberg.de
Schutz von K.u.J. in Einrichtungen	Teubert-Witzel, Anne Silke	201-1234	a.teubert-witzel@arnsberg.de
Offene Kinder- und Jugendarbeit	Eckhoff, Christian	201-1395	c.eckhoff@arnsberg.de
Erzieherischer Jugendschutz	Eckhoff, Christian	201-1395	c.eckhoff@arnsberg.de
Jugendarbeit	Beckmann, Dieter	201-1555	kinder-jugendbuero@arnsberg.de
Jugendarbeit	Eckhoff, Christian	201-1395	c.eckhoff@arnsberg.de
Jugendsozialarbeit	Beckmann, Dieter	201-1555	kinder-jugendbuero@arnsberg.de
Jugendsozialarbeit	Eckhoff, Christian	201-1395	c.eckhoff@arnsberg.de
Schulsozialarbeit	Eckhoff, Christian	201-1395	c.eckhoff@arnsberg.de
Koop. Jugendhilfe und Schule	Eckhoff, Christian	201-1395	c.eckhoff@arnsberg.de
Offene Ganztagschule	Krautstein, Jochen	201 1276	j.krautstein@arnsberg.de
Tageseinrichtungen	Thiel-Kodalle, Cornelia	201-1411	kindertagesbetreuung@arnsberg.de
Arbeitsgem. nach §78 SGB VIII	Dransfeld, Elmar	201-1535	jugendhilfeplanung@arnsberg.de
Beistandschaften	Wenzel, Stefanie	201-1539	s.wenzel@arnsberg.de
Pflegekinder	Roßmann, Susanne	201-1453	s.rossmann@arnsberg.de
Pflegekinder	Mitzscherling, Dirk	201-1521	pflegekinderdienst@arnsberg.de
Jugendamtsleiter	John, Michael	1525	m.john@arnsberg.de
Jugendgerichtshilfe	Grisko, Sarah	201-1108	s.grisko@arnsberg.de
Kindertagespflege	Reuter, Axel	201-1825	a.reuter@arnsberg.de
Kindertagespflege	Zahn, Janina	201-1574	j.zahn@arnsberg.de
Jugendhilfeausschuss	Feldmann, Beate	201-1254	b.feldmann@arnsberg.de

Rathausplatz 1	Vorwahl: 0 29 33	Einwohner: 28.920
59846 Sundern (Sauerland)	Vermittlung: 02933 81-0	Zuständig für Einwohner: 28.920
	Jugendamt: 02933 81-0	
	Fax-Nr.: 02933 81-111	

<http://www.sundern.de>
rathaus@stadt-sundern.de

Hauptamtl. (Ober)bürgermeister	Brodel, Ralph	02933/81-124	r.brodel@stadt-sundern.de
Fachbereichsleiter	Hustadt, Martin	02933/81166	m.hustadt@stadt-sundern.de
Jugendamtsleiterin	Scheffer, Brigitte	02933/81268	b.scheffer@stadt-sundern.de
Stellvertreter Jugendamtsleitung	Engels, Peter	02933/81266	p.engels@stadt-sundern.de
Adoption	Engels, Peter	02933/81266	p.engels@stadt-sundern.de
Allgemeiner Sozialer Dienst (ASD)	Diederich, Lydia	02933/81307	l.diederich@stadt-sundern.de
Allgemeiner Sozialer Dienst (ASD)	Franz, Lisa-Marie	02933/81-233	lm.franz@stadt-sundern.de
Allgemeiner Sozialer Dienst (ASD)	Schindler, Mirjam	02933/81-143	m.schindler@stadt-sundern.de
Allgemeiner Sozialer Dienst (ASD)	van Ophoven, Meike	02933/81-247	m.van_ophoven@stadt-sundern.de
Amtsvormundschaft / Pflegschaft	Büenefeld, Klaus	02933/81269	k.bueenefeld@stadt-sundern.de
Amtsvormundschaft / Pflegschaft	Kremer, Elisabeth	02933/81262	e.kremer@stadt-sundern.de
Amtsvormundschaft / Pflegschaft	Timpe, Hermann	02933/81183	h.timpe@stadt-sundern.de
Arbeitsgem. nach §78 SGB VIII	Scheffer, Brigitte	02933/81268	b.scheffer@stadt-sundern.de
Beistandschaften	Lürbke, Sandra	02933/81267	s.luebke@stadt-sundern.de
Beurkundung	Bartel, Katja	02933/81280	k.bartel@stadt-sundern.de
Beurkundung	Lürbke, Sandra	02933/81267	s.luebke@stadt-sundern.de
Elternbeiträge	Unland, Melanie	02933/81264	m.unland@stadt-sundern.de
Erzieherischer Jugendschutz	Büenefeld, Klaus	02933/81269	k.bueenefeld@stadt-sundern.de
Familiengerichtshilfe	Scheffer, Brigitte	02933/81268	b.scheffer@stadt-sundern.de
Familienzentren	Assheuer, Berthold	02933/81210	b.assheuer@stadt-sundern.de
Jugendarbeit	Willeke, Lena	02933/81112	jugendbuero-sundern@web.de
Jugendgerichtshilfe	Timpe, Hermann	02933/81183	h.timpe@stadt-sundern.de
Jugendhilfeausschuss	Scheffer, Brigitte	02933/81268	b.scheffer@stadt-sundern.de
Jugendhilfeplanung	Büenefeld, Klaus	02933/81269	k.bueenefeld@stadt-sundern.de
Kinderschutz	Scheffer, Brigitte	02933/81268	b.scheffer@stadt-sundern.de
Kindertagespflege	Emde, Barbara	02933/81-255	b.emde@stadt-sundern.de
Koop. Jugendhilfe und Schule	Scheffer, Brigitte	02933/81268	b.scheffer@stadt-sundern.de
Neugeborenenbesuch	Emde, Barbara	02933/81-255	b.emde@stadt-sundern.de
Offene Ganztagschule	Pisano, Sigrid	02933/81-238	s.pisano@stadt-sundern.de
Offene Kinder- und Jugendarbeit	Willeke, Lena	02933/81112	jugendbuero-sundern@web.de
Pflegekinder	Engels, Peter	02933/81266	p.engels@stadt-sundern.de
Schulsozialarbeit	Panick, Julia	02933/81-265	j.panick@stadt-sundern.de
Sozialpäd. Familienhilfe (SPFH)	Scheffer, Brigitte	02933/81268	b.scheffer@stadt-sundern.de
Tageseinrichtungen	Drinhaus, Anja	02933/81263	a.drinhaus@stadt-sundern.de
Unterhaltsvorschuss	Bartel, Katja	02933/81280	k.bartel@stadt-sundern.de
Wirtschaftliche Jugendhilfe	Levermann, Anja	02933/81261	a.levermann@stadt-sundern.de
Wirtschaftliche Jugendhilfe	Reuter-Hustadt, Beate	02933/81260	b.reuter-hustadt@stadt-sundern.de
Pflegekinder	Willeke, Elisabeth	02933/81270	e.willeke@stadt-sundern.de
Inobhutnahme	Schulte, Lisa-Marie	02933/81-285	l-m.schulte@stadt-sundern.de
Allgemeiner Sozialer Dienst (ASD)	Schulte, Lisa-Marie	02933/81-285	l-m.schulte@stadt-sundern.de
Tageseinrichtungen	Assheuer, Berthold	02933/81210	b.assheuer@stadt-sundern.de
Kindertagespflege	Assheuer, Berthold	02933/81210	b.assheuer@stadt-sundern.de
Jugendsozialarbeit	Willeke, Lena	02933/81112	jugendbuero-sundern@web.de
Jugendkulturarbeit	Willeke, Lena	02933/81112	jugendbuero-sundern@web.de

Unterm Werth 1	Vorwahl: 0 29 72	Einwohner: 25.968
	Vermittlung: 02972 980-0	Zuständig für
57376 Schmalleberg	Jugendamt: 02972 980-0	Einwohner: 25.968
Postfach: 1140	Fax-Nr.: 02972 980-480	

Alle Mitarbeiter sind per PC-Fax zu erreichen über 02972/9798 + Durchwahl des Mitarbeiters (z.B. DÄrte Pape: 02972/9798-418).

<http://www.schmalleberg.de>

jugendamt@schmalleberg.de

Hauptamtl. (Ober)bürgermeister Dezernent	Halbe, Bernhard König, Burkhard	980-201 980-204	bernhard.halbe@schmallenberg.de burkhard.koenig@schmallenberg.de
Jugendamtsleiter	Frisse, Ludger	980-416	ludger.frisse@schmallenberg.de
Stellvertreter Jugendamtsleitung	Giese, Jochen	980-419	jochen.giese@schmallenberg.de
Jugendhilfeplanung	Albers, Manuela	980-405	manuela.albers@schmallenberg.de
Kinderschutz	D'Angelo, Veronika	980-126	veronika.dangelo@schmallenberg.de
Kinderschutz	Giese, Jochen	980-419	jochen.giese@schmallenberg.de
Kinderschutz	Schaub , Vanessa	980-421	vanessa.schaub@schmallenberg.de
Allgemeiner Sozialer Dienst (ASD)	D'Angelo, Veronika	980-126	veronika.dangelo@schmallenberg.de
Allgemeiner Sozialer Dienst (ASD)	Giese, Jochen	980-419	jochen.giese@schmallenberg.de
Allgemeiner Sozialer Dienst (ASD)	Schaub , Vanessa	980-421	vanessa.schaub@schmallenberg.de
Inobhutnahme	D'Angelo, Veronika	980-126	veronika.dangelo@schmallenberg.de
Inobhutnahme	Giese, Jochen	980-419	jochen.giese@schmallenberg.de
Inobhutnahme	Schaub , Vanessa	980-421	vanessa.schaub@schmallenberg.de
Pflegekinder	Giese, Jochen	980-419	jochen.giese@schmallenberg.de
Pflegekinder	Schaub , Vanessa	980-421	vanessa.schaub@schmallenberg.de
Beistandschaften	Schlotmann, Michael	980-414	michael.schlotmann@schmallenberg.de
Amtsvormundschaft / Pflegerschaft	Schlotmann, Michael	980-414	michael.schlotmann@schmallenberg.de
Beurkundung	Schlotmann, Michael	980-414	michael.schlotmann@schmallenberg.de
Unterhaltsvorschuss	Schauerte, Mechthild	980-415	mechthild.schauerte@schmallenberg.de
Jugendgerichtshilfe	D'Angelo, Veronika	980-126	veronika.dangelo@schmallenberg.de
Jugendgerichtshilfe	Schaub , Vanessa	980-421	vanessa.schaub@schmallenberg.de
Erziehungsbeistandschaften	Schaub , Vanessa	980-421	vanessa.schaub@schmallenberg.de
Sozialpäd. Familienhilfe (SPFH)	D'Angelo, Veronika	980-126	veronika.dangelo@schmallenberg.de
Sozialpäd. Familienhilfe (SPFH)	Schaub , Vanessa	980-421	vanessa.schaub@schmallenberg.de
Wirtschaftliche Jugendhilfe	Schauerte, Mechthild	980-415	mechthild.schauerte@schmallenberg.de
Schutz von K.u.J. in Einrichtungen	Giese, Jochen	980-419	jochen.giese@schmallenberg.de
Offene Kinder- und Jugendarbeit	Albers, Manuela	980-405	manuela.albers@schmallenberg.de
Tageseinrichtungen	Richter, Thomas	980-412	thomas.richter@schmallenberg.de
Fachberatung Tageseinrichtungen	Gerhold, Jutta	980-418	jutta.gerhold@schmallenberg.de
Elternbeiträge	Langer, Sylvia	980-439	sylvia.langer@schmallenberg.de
Jugendhilfeausschuss	Frisse, Ludger	980-416	ludger.frisse@schmallenberg.de
Jugendgerichtshilfe	Albers, Manuela	980-405	manuela.albers@schmallenberg.de
Kinderschutz	Albers, Manuela	980-405	manuela.albers@schmallenberg.de
Allgemeiner Sozialer Dienst (ASD)	Albers, Manuela	980-405	manuela.albers@schmallenberg.de
Inobhutnahme	Albers, Manuela	980-405	manuela.albers@schmallenberg.de
Sozialpäd. Familienhilfe (SPFH)	Albers, Manuela	980-405	manuela.albers@schmallenberg.de
Schulsozialarbeit	van Ackeren, Luisa	02972 980 417	luisa.vanackeren@schmallenberg.de
Unterhaltsvorschuss	Rickert, Monika	02972 980 124	monika.rickert@schmallenberg.de

Heedfelder Str. 45	Vorwahl: 0 23 51	Einwohner: 436.869
58509 Lüdenscheid	Vermittlung: 02351 966-60	Zuständig für Einwohner: 105.484
	Jugendamt: 02351 966-6621 ; -6637	
	Fax-Nr.: 02351 966-6651 ; -6659	

<http://www.maerkischer-kreis.de>
jugendamt@maerkischer-kreis.de

Landrat	Gemke, Thomas	966-6100	landrat@maerkischer-kreis.de
Jugendamtsleiterin	Beckmann-Klatt, Iris	966-6580	i.beckmann-klatt@maerkischer-kreis.de
Jugendarbeit	Sauerland, Matthias (Fachdienstleitung Jugendförderung und Kinderbetreuung)	966-6644	m.sauerland@maerkischer-kreis.de
Stellvertreter Jugendamtsleitung	Hammerschmidt, Meinolf (Fachdienstleiter Allgemeiner Sozialer Dienst)	966-6638	m.hammerschmidt@maerkischer-kreis.de
Jugendhilfeausschuss	Tadday-Schlichting, Anja (Fachdienstleiterin Wirtschaftliche Erziehungshilfe & Kindesunterhalt)	966-6617	a.tadday-schlichting@maerkischer-kreis.de
Jugendhilfeplanung	Wicha, Tom (Case Management, Sozialraumorientiertes Jugendhilfemanagement)	966-6654	t.wicha@maerkischer-kreis.de
Kinderschutz	Rosenbach, Kim (Zentrale Kinderschutzfachkraft)	966-6626	k.rosenbach@maerkischer-kreis.de
Allgemeiner Sozialer Dienst (ASD)	Hufenbach, Silke (Leitung: BSD, PKD, SKID, Willkommensbesuche)	966-6600	s.hufenbach@maerkischer-kreis.de
Allgemeiner Sozialer Dienst (ASD)	Lemke, Britta (SGL Süd)	02354 77878-30	b.lemke@maerkischer-kreis.de
Allgemeiner Sozialer Dienst (ASD)	Muhs, Josef (SGL Nord)	02375 93923-10	j.muhs@maerkischer-kreis.de
Allgemeiner Sozialer Dienst (ASD)	Schlemmer, Jannike (SGL West)	966-6624	j.schlemmer@maerkischer-kreis.de
Beistandschaften	Hansel, Jens	966-6603	j.hansel@maerkischer-kreis.de
Beistandschaften	Till-Schmidt, Petra	966-6602	p.schmidt@maerkischer-kreis.de
Amtsvormundschaft / Pflegschaft	Benscheidt, Sabine	966-6596	s.benscheidt@maerkischer-kreis.de
Unterhaltsvorschuss	Schellenberg, Lena	966-6618	l.schellenberg@maerkischer-kreis.de
Unterhaltsvorschuss	Volmerhaus, Elke	966-6599	e.volmerhaus@maerkischer-kreis.de
Jugendgerichtshilfe	Seuthe, Gunda (Jugendhilfe im Strafverfahren)	966-6627	g.seuthe@maerkischer-kreis.de
Wirtschaftliche Jugendhilfe	Wegener, Sascha	966-6648	s.wegener@maerkischer-kreis.de
Offene Kinder- und Jugendarbeit	Behle, Manuela	966-6608	m.behle@maerkischer-kreis.de
Erzieherischer Jugendschutz	Henze, Andrea	966-6610	a.henze@maerkischer-kreis.de
Erzieherischer Jugendschutz	Schöffner, Evelin	966-6609	e.schoeffner@maerkischer-kreis.de
Jugendbildung	Eisenblätter, Martina (Bildungsreferentin, Leitung der Jugendbildungsstätte)	966-6612	m.eisenblaetter@maerkischer-kreis.de
Fachberatung Tageseinrichtungen	Backhaus, Ulrike	966-6649	u.backhaus@maerkischer-kreis.de
Elternbeiträge	Budde-Sprecher, Katja	966-6635	k.budde-sprecher@maerkischer-kreis.de
Kindertagespflege	Kaiser-Gotthardt, Christine	966-6633	c.kaiser-gotthardt@maerkischer-kreis.de
Arbeitsgem. nach §78 SGB VIII	Wicha, Tom (Case Management, Sozialraumorientiertes Jugendhilfemanagement)	966-6654	t.wicha@maerkischer-kreis.de

Lüdenscheider Str. 22
58762 Altena
Postfach: 1654

Vorwahl: 0 23 52
Vermittlung: 02352 209-0
Jugendamt: 02352 209-206
Fax-Nr.: 02352 209-239

Einwohner: 20.000
**Zuständig für
Einwohner:** 20.000

<http://www.altena.de>
jugendamt@altena.de

Hauptamtl. (Ober)bürgermeister	Dr. Hollstein, Andreas	209-208	a.hollstein@altena.de
Fachbereichsleiterin	Goniwiecha, Agnes	209-206	a.goniwiecha@altena.de
Jugendamtsleiterin	Goniwiecha, Agnes	209-206	a.goniwiecha@altena.de
Verwaltung	Goniwiecha, Agnes	209-206	a.goniwiecha@altena.de
Jugendhilfeplanung	Frenzel, Angela	209-238	a.frenzel@altena.de
Inobhutnahme	Mielimonka, Karin	209-240	k.mielimonka@altena.de
Adoption	Mielimonka, Karin	209-240	k.mielimonka@altena.de
Pflegekinder	Mielimonka, Karin	209-240	k.mielimonka@altena.de
Beistandschaften	Hammerschmidt, Martin	209-234	m.hammerschmidt@altena.de
Unterhaltsvorschuss	Niebuhr, Simona	209-319	s.niebuhr@altena.de
Unterhaltsvorschuss	Pathe, Annika	209279	a.pathe@altena.de
Familiengerichtshilfe	Hoffmann, Antje	209-237	a.hoffmann@altena.de
Familiengerichtshilfe	Schlotmann, Ulla	209-241	u.schlotmann@altena.de
Jugendgerichtshilfe	Liedtke, Jörg	209-268	j.liedtke@altena.de
Erziehungsbeistandschaften	Mielimonka, Karin	209-240	k.mielimonka@altena.de
Sozialpäd. Familienhilfe (SPFH)	Treude, Petra	209-236	p.treude@altena.de
Wirtschaftliche Jugendhilfe	Rotthaus, Bettina	209-235	b.rotthaus@altena.de
Offene Kinder- und Jugendarbeit	Thöne, Harald	23302	tr.th@t-online.de
Erzieherischer Jugendschutz	Thöne, Harald	23302	tr.th@t-online.de
Schulsozialarbeit	Wagner, Angelika	209-245	a.wagner@altena.de
Tageseinrichtungen	Becker, Marlies	209-205	m.becker@@altena.de
Elternbeiträge	Becker, Marlies	209-205	m.becker@@altena.de
Arbeitsgem. nach §78 SGB VIII	Goniwiecha, Agnes	209-206	a.goniwiecha@altena.de
Jugendhilfeausschuss	Hammerschmidt, Martin	209-234	m.hammerschmidt@altena.de

Hademareplatz 48	Vorwahl: 0 23 72	Einwohner: 37.950
58675 Hemer	Vermittlung: 02372 551-0	Zuständig für Einwohner: 37.950
Postfach: 1161	Jugendamt: 02372 551-386	
	Fax-Nr.: 02372 551-608	

<http://www.hemer.de>
jugendamt@hemer.de

Hauptamtl. (Ober)bürgermeister	Heilmann, Michael	551-222	m.heilmann@hemer.de
Dezernent	Erdmann, Klaus	551-300	k.erdmann@hemer.de
Fachbereichsleiter	Deniz, Ertunc	551-270	e.deniz@hemer.de
Jugendamtsleiter	Deniz, Ertunc	551-270	e.deniz@hemer.de
Stellvertreter Jugendamtsleitung	Brühmann, Peter	551-273	p.bruehmann@hemer.de
Verwaltung	Meibom, Kerstin	551-386	k.meibom@hemer.de
Verwaltung	Brüggeman-Engelke, Petra (Assistenz der Fachbereichsleitung)	551-397	p.brueggemann-engelke@hemer.de
Jugendhilfeplanung	Brühmann, Peter (Fachdienstleitung Wirtschaftliche Jugendhilfe u. rechtliche Vertretungen)	551-273	P.Bruehmann@hemer.de
Allgemeiner Sozialer Dienst (ASD)	Slabon, Sonja (Fachdienstleitung)	551-279	s.slabon@hemer.de
Inobhutnahme	Pott, Martin (Teamleitung Kinder- u. Jugendhilfedienst)	551-278	m.pott@hemer.de
Pflegekinder	Mendrzik-Schattner, Ewita (Teamleitung Familienersetzende Hilfen)	551-280	e.mendrzik-schattner@hemer.de
Adoption	Winkler-Reschke, Elke	551-389	E.Winkler-Reschke@hemer.de
Sozialpäd. Familienhilfe (SPFH)	Slabon, Sonja	551-279	s.slabon@hemer.de
Erziehungsbeistandschaften	Slabon, Sonja	551-279	s.slabon@hemer.de
Kinderschutz	Slabon, Sonja	551-279	s.slabon@hemer.de
Neugeborenenbesuch	Draxl, Liane (Frühe Hilfen)	551-219	l.draxl@hemer.de
Beistandschaften	Brühmann, Peter	551-273	p.bruehmann@hemer.de
Amtsvormundschaft / Pflegschaft	Brühmann, Peter	551-273	p.bruehmann@hemer.de
Beurkundung	Brühmann, Peter	551-273	p.bruehmann@hemer.de
Arbeitsgem. nach §78 SGB VIII	Brühmann, Peter	551-273	p.bruehmann@hemer.de
Wirtschaftliche Jugendhilfe	Schilling, Nadine (Controllerin)	551-289	n.schilling@hemer.de
Unterhaltsvorschuss	Markert, Christoph	551-310	c.markert@hemer.de
Jugendgerichtshilfe	Mollenhauer, Rita	551-359	r.mollenhauer@hemer.de
Schutz von K.u.J. in Einrichtungen	Amrhein, Heike (Fachdienstleitung Kindertagesbetreuung)	551-381	h.amrhein@hemer.de
Streetwork / Mobile Jugendarbeit	Peters, Florian	551-720	f.peters@hemer.de
Offene Kinder- und Jugendarbeit	Bode, Wolfgang	551-244	W.Bode@hemer.de
Jugendsozialarbeit	Bode, Wolfgang	551-244	W.Bode@hemer.de
Schulsozialarbeit	Bode, Wolfgang	551-244	W.Bode@hemer.de
Tageseinrichtungen	Amrhein, Heike (Fachdienstleitung Kindertagesbetreuung)	551-381	h.amrhein@hemer.de
Fachberatung Tageseinrichtungen	Amrhein, Heike (Fachdienstleitung Kindertagesbetreuung)	551-381	h.amrhein@hemer.de
Fachberatung integr. Erziehung	Amrhein, Heike (Fachdienstleitung Kindertagesbetreuung)	551-381	h.amrhein@hemer.de
Elternbeiträge	Adrian, Schneller	551-277	a.schneller@hemer.de
Kindertagespflege	Heetfeld, Claudia	551-282	c.heetfeld@hemer.de
Familiengerichtshilfe	Pott, Martin (Teamleitung Kinder- u. Jugendhilfedienst)	551-278	m.pott@hemer.de
Offene Kinder- und Jugendarbeit	N.N., N.N. (Jugendpflegerin)	551-247	w.bode@hemer.de
Erzieherischer Jugendschutz	Mollenhauer, Rita	551-359	R.Mollenhauer@hemer.de

Schillerplatz 7	Vorwahl: 0 23 71	Einwohner: 95.417
58636 Iserlohn	Vermittlung: 02371 217-0	Zuständig für Einwohner: 95.417
	Jugendamt: 02371 217-0	
	Fax-Nr.: 02371 217-2229	

<http://www.iserlohn.de>
jugendhilfe@iserlohn.de

Hauptamtl. (Ober)bürgermeister Dezernent	Dr. Ahrens, Peter Paul Dezernent Martin, Stolte (Ressortleiter Generationen und Bildung)	217-1010 217-1050	buergermeister@iserlohn.de martin.stolte@iserlohn.de
Jugendamtsleiterin	Hensling, Yvonne	217-2152	yvonne.hensling@iserlohn.de
Stellvertreterin Jugendamtsleitung	Heidenreich, Undine	217-2153	undine.heidenreich@iserlohn.de
Jugendhilfeplanung	Meyer, Günter	217-2230	günter.meyer@iserlohn.de
Kinderschutz	Mitze, Dagmar	217-2174	dagmar.mitze@iserlohn.de
Kinderschutz	Steneberg, Renate	02371/217-2176	renate.steneberg@iserlohn.de
Allgemeiner Sozialer Dienst (ASD)	Schacke, Manuela	217-2180	manuela.schacke@iserlohn.de
Neugeborenenbesuch	Heilmann-Stärke, Roswitha	217-2161	roswitha.heilmann.staerke@iserlohn.de
Neugeborenenbesuch	Menzel, Sabine	217-2160	sabine.menzel@iserlohn.de
Adoption	Paul, Cornelia	217-2190	pflegekind@iserlohn.de
Adoption	Prins, Beate	217-2175	beate.prins@iserlohn.de
Pflegekinder	Franzgrote, Susanne	217-2189	susanne.franzgrote@iserlohn.de
Pflegekinder	Hillecke, Andrea	02371/217-2171	andrea.hillecke@iserlohn.de
Pflegekinder	Matthies, Caterina	02371/217-2191	caterina.matthies@iserlohn.de
Beistandschaften	Faust, Sandrin	217-2221	sandrin.faust@iserlohn.de
Jugendgerichtshilfe	Breuer, Mareike	217-2193	Mareike.Breuer@iserlohn.de
Jugendgerichtshilfe	Fiedler, Kerstin	217-2192	kerstin.fiedler@iserlohn.de
Jugendgerichtshilfe	Miederhoff, Kristina	02371/217-0	kristina.miederhoff@iserlohn.de
Wirtschaftliche Jugendhilfe	Meuer, Carina	217-2154	carina.meuer@iserlohn.de
Wirtschaftliche Jugendhilfe	Peters, Geesche	02371/217-2222	geesche.peters@iserlohn.de
Wirtschaftliche Jugendhilfe	Dodt, Susanne	217-2155	susanne.dodt@iserlohn.de
Schutz von K.u.J. in Einrichtungen	Brömmerling, Catalina	217-2168	catalina.broemmerling@iserlohn.de
Schutz von K.u.J. in Einrichtungen	Knop, Petra	02371/217-2188	petra.knop@iserlohn.de
Schutz von K.u.J. in Einrichtungen	Luck, Sebastian	217-2182	sebastian.luck@iserlohn.de
Erzieherischer Jugendschutz	Lensing, Jürgen	217-2232	juergen.lensing@iserlohn.de
Jugendarbeit	Badtke, Ronny	02371/217-2227	Ronny.Badtke@iserlohn.de
Jugendsozialarbeit	Badtke, Ronny	02371/217-2227	ronny.badtke@iserlohn.de
Schulsozialarbeit	Schulte, Bernd	217-2243	bernd.schulte@iserlohn.de
Koop. Jugendhilfe und Schule	Marek, Jana	02371/217-2238	jana.marek@iserlohn.de
Offene Ganztagschule	Breyer, Helmut	02371/471405	helmut.breyer@iserlohn.de
Tageseinrichtungen	Hensling, Yvonne	217-2152	yvonne.hensling@iserlohn.de
Fachberatung Tageseinrichtungen	Lümkemann, Iris	02371/217-1849	iris.luemkemann@iserlohn.de
Fachberatung integr. Erziehung	Lümkemann, Iris	02371/217-1849	iris.luemkemann@iserlohn.de
Elternbeiträge	Peschel, Annette	217-2157	annette.peschel@iserlohn.de
Elternbeiträge	Sauli, Anja	217-2158	anja.sauli@iserlohn.de
Kindertagespflege	Brock, Monika	217-2159	monika.brock@iserlohn.de
Arbeitsgem. nach §78 SGB VIII	Hensling, Yvonne	217-2152	yvonne.hensling@iserlohn.de
Jugendhilfeausschuss	Hensling, Yvonne	217-2152	yvonne.hensling@iserlohn.de

Rathausplatz 2	Vorwahl: 02351	Einwohner: 75.000
58507 Lüdenscheid	Vermittlung: 02351 17-0	Zuständig für Einwohner: 75.000
	Jugendamt: 02351 17-0	
	Fax-Nr.: 02351 17-1716	

<http://www.luedenscheid.de>
jugendamt@luedenscheid.de

Hauptamtl. (Ober)bürgermeister	Dzewas, Dieter	17-1235	buergermeister@luedenscheid.de
Fachbereichsleiter	Reuver, Matthias	17-1376	matthias.reuver@luedenscheid.de
Jugendamtsleiter	Reuver, Matthias	17-1376	matthias.reuver@luedenscheid.de
Stellvertreterin Jugendamtsleitung	Busenius, Jutta	17-1567	jutta.busenius@luedenscheid.de
Jugendhilfeausschuss	Busenius, Jutta	17-1567	jutta.busenius@luedenscheid.de
Verwaltung	Busenius, Jutta	17-1567	jutta.busenius@luedenscheid.de
Wirtschaftliche Jugendhilfe	Busenius, Jutta	17-1567	jutta.busenius@luedenscheid.de
Jugendhilfeplanung	Sondermann, Susanne	17-1253	susanne.sondemann@luedenscheid.de
Arbeitsgem. nach §78 SGB VIII	Sondermann, Susanne	17-1253	susanne.sondemann@luedenscheid.de
Beistandschaften	Brombach, Dirk	17-1340	unterhalt@luedenscheid.de
Beurkundung	Brombach, Dirk	17-1340	unterhalt@luedenscheid.de
Unterhaltsvorschuss	Brombach, Dirk	17-1340	unterhalt@luedenscheid.de
Inobhutnahme	Hesse, Stefan	17-2431	stefan.hesse@luedenscheid.de
Schutz von K.u.J. in Einrichtungen	Hesse, Stefan	17-2431	stefan.hesse@luedenscheid.de
Amtsvormundschaft / Pflegschaft	Hesse, Stefan	17-2431	stefan.hesse@luedenscheid.de
Neugeborenenbesuch	Hesse, Stefan	17-2431	stefan.hesse@luedenscheid.de
Allgemeiner Sozialer Dienst (ASD)	Kompernaß, Nathalie	17-1623	nathalie.kompernass@luedenscheid.de
Adoption	Volmerg, Vera	17-1640	familienhilfe@luedenscheid.de
Pflegekinder	Volmerg, Vera	17-1640	familienhilfe@luedenscheid.de
Sozialpäd. Familienhilfe (SPFH)	Kahl-Panning, Gabriele	17-1288	gabriele.kahl-panning@luedenscheid.de
Erziehungsbeistandschaften	Kahl-Panning, Gabriele	17-1288	gabriele.kahl-panning@luedenscheid.de
Jugendgerichtshilfe	Otto, Ingrid	17-1224	ingrid.otto@luedenscheid.de
Jugendarbeit	Kleine, Barbara	17-1237	jugendfoerderung@luedenscheid.de
Jugendarbeit	Schmidt, Jessica	17-1442	jugendfoerderung@luedenscheid.de
Offene Kinder- und Jugendarbeit	Kleine, Barbara	17-1237	jugendfoerderung@luedenscheid.de
Offene Kinder- und Jugendarbeit	Schmidt, Jessica	17-1442	jugendfoerderung@luedenscheid.de
Erzieherischer Jugendschutz	Zborowski, Doreen	17-1320	doreen.zborowski@luedenscheid.de
Tageseinrichtungen	Speckenbach, Ursula	17-2366	ursula.speckenbach@luedenscheid.de
Fachberatung integr. Erziehung	Speckenbach, Ursula	17-2366	ursula.speckenbach@luedenscheid.de
Familienzentren	Speckenbach, Ursula	17-2366	ursula.speckenbach@luedenscheid.de
Fachberatung Tageseinrichtungen	Speckenbach, Ursula	17-2366	ursula.speckenbach@luedenscheid.de
Fachberatung Tageseinrichtungen	Petras, Michael	17-2435	michael.petras@luedenscheid.de
Elternbeiträge	Katrin, Dietz	17-1816	katrin.dietz@luedenscheid.de
Beratungsstellen	Kirchner, Christine	17-1548	christine.kirchner@luedenscheid.de

Neumarkt 5	Vorwahl: 0 23 73	Einwohner: 54.500
58706 Menden	Vermittlung: 02373 903-0	Zuständig für
	Jugendamt: 02373 903-0	Einwohner: 54.500
	Fax-Nr.: 02373 903-1386	

<http://www.menden.de>jugendamt-menden@menden.de

Hauptamtl. (Ober)bürgermeister	Wächter, Martin	903-1300	buergermeister@menden.de
Dezernent	Siemonsmeier, Uwe (Beigeordneter)	903-1429	u.siemonsmeier@menden.de
Jugendamtsleiter	Goebels, Christian	903-1486	c.goebels@menden.de
Jugendhilfeplanung	Schröer, Cornelia	903-1475	jugendhilfe-sozialhilfeplanung@menden.de
Allgemeiner Sozialer Dienst (ASD)	Voß, Stefan	903-1467	s.voss@menden.de
Inobhutnahme	Voß, Stefan	903-1467	s.voss@menden.de
Adoption	Anja, Schröder	903-1561	a.schroeder@menden.de
Beistandschaften	Blunk, Karin	903-1340	persoenliche-finanzielle-hilfen@menden.de
Amtsvormundschaft / Pflegschaft	Souliotis, Karin	903-1769	persoenliche-finanzielle-hilfen@menden.de
Unterhaltsvorschuss	Scholz, Alexander	903-1334	unterhaltsvorschuss@menden.de
Familiengerichtshilfe	Voß, Stefan	903-1467	s.voss@menden.de
Jugendgerichtshilfe	Schulte, Andreas	903-1464	a.schulte@menden.de
Erziehungsbeistandschaften	Stange, Antje	903-8577	eb-inspe@menden.de
Sozialpäd. Familienhilfe (SPFH)	Stange, Antje	903-8577	spfh@menden.de
Offene Kinder- und Jugendarbeit	Zimmermann, Jana	02373-903-571	jugendamt-menden@menden.de
Erzieherischer Jugendschutz	Rosenthal, Ursula	903-1470	jugendschutz@menden.de
Jugendarbeit	Zimmermann, Jana	02373-903-571	jugendamt-menden@menden.de
Jugendsozialarbeit	Zimmermann, Jana	02373-903-571	jugendamt-menden@menden.de
Tageseinrichtungen	Hennecke, Mechthild	903-1492	tageseinrichtungen-fuer-kinder@menden.de
Fachberatung Tageseinrichtungen	Rosenthal, Ursula	903-1470	jugendschutz@menden.de
Fachberatung integr. Erziehung	Rosenthal, Ursula	903-1470	jugendschutz@menden.de
Elternbeiträge	Hennig, Raphaela	903-1482	tageseinrichtungen-fuer-kinder@menden.de
Beurkundung	Blunk, Karin	903-1340	persoenliche-finanzielle-hilfen@menden.de
Pflegekinder	Sinn, Daniel	02373-9031462	d.sinn@menden.de
Pflegekinder	Sinn, Daniel	02373-9031462	d.sinn@menden.de

Grünestr. 12	Vorwahl: 0 23 91	Einwohner: 26.500
58840 Plettenberg	Vermittlung: 02391 923-0	Zuständig für Einwohner: 26.500
	Jugendamt: 02391 923-195	
	Fax-Nr.: 02391 923-128	

<http://www.stadt-plettenberg.de>
jugendamt@plettenberg.de

Hauptamtl. (Ober)bürgermeister	Schulte, Ulrich	923-101	u.schulte@plettenberg.de
Dezernent	Kapitain, Hans-Peter	923-102	h.kapitain@plettenberg.de
Jugendamtsleiter	Kapitain, Hans-Peter	923-102	h.kapitain@plettenberg.de
Stellvertreter Jugendamtsleitung	Schröder, Michael	923-198	jugendamt@plettenberg.de
Jugendhilfeplanung	Kapitain, Hans-Peter	923-102	h.kapitain@plettenberg.de
Allgemeiner Sozialer Dienst (ASD)	Schröder, Michael	923-198	jugendamt@plettenberg.de
Adoption	Schröder, Michael	923-198	jugendamt@plettenberg.de
Beistandschaften	Kreutz, Helga	923-196	jugendamt@plettenberg.de
Familiengerichtshilfe	Bracht, Thomas	923-199	t.bracht@plettenberg.de
Sozialpäd. Familienhilfe (SPFH)	Schröder, Michael	923-198	jugendamt@plettenberg.de
Wirtschaftliche Jugendhilfe	Frank, Dietmar	923-133	d.frank@plettenberg.de
Schutz von K.u.J. in Einrichtungen	Schröder, Michael	923-198	jugendamt@plettenberg.de
Streetwork / Mobile Jugendarbeit	Bell, Thomas	923700	jugendamt@plettenberg.de
Offene Kinder- und Jugendarbeit	Sebeikat, Miriam	923700	jugendamt@plettenberg.de
Erzieherischer Jugendschutz	Wiese-Bertels, Sigrid	923-195	s.wiese-bertels@plettenberg.de
Jugendarbeit	Schröder, Michael	923-198	jugendamt@plettenberg.de
Tageseinrichtungen	Frank, Dietmar	923-133	d.frank@plettenberg.de
Elternbeiträge	Rautenberg, Marina	923-197	m.rautenberg@plettenberg.de
Arbeitsgem. nach §78 SGB VIII	Kapitain, Hans-Peter	923-102	h.kapitain@plettenberg.de
Jugendhilfeausschuss	Wilk, Christoph	923-173	jugendamt@plettenberg.de
Familiengerichtshilfe	Pommerenke, Ruth	923-200	r.pommerenke@plettenberg.de
Neugeborenenbesuch	Pommerenke, Ruth	923-200	r.pommerenke@plettenberg.de
Allgemeiner Sozialer Dienst (ASD)	Pommerenke, Ruth	923-200	r.pommerenke@plettenberg.de
Neugeborenenbesuch	Bracht, Thomas	923-199	t.bracht@plettenberg.de
Allgemeiner Sozialer Dienst (ASD)	Bracht, Thomas	923-199	t.bracht@plettenberg.de
Familiengerichtshilfe	Meyer, Anja	923-201	a.meyer@plettenberg.de
Neugeborenenbesuch	Meyer, Anja	923-201	a.meyer@plettenberg.de
Allgemeiner Sozialer Dienst (ASD)	Meyer, Anja	923-201	a.meyer@plettenberg.de
Kindertagespflege	Meyer, Anja	923-201	a.meyer@plettenberg.de
Jugendgerichtshilfe	Wiese-Bertels, Sigrid	923-195	s.wiese-bertels@plettenberg.de
Kinderschutz	Müller, Sabrina	923 293	s.mueller@plettenberg.de
Allgemeiner Sozialer Dienst (ASD)	Müller, Sabrina	923 293	s.mueller@plettenberg.de
Allgemeiner Sozialer Dienst (ASD)	Rademacher, Josefine	923 216	j.rademacher@plettenberg.de
Neugeborenenbesuch	Müller, Sabrina	923 293	s.mueller@plettenberg.de
Neugeborenenbesuch	Rademacher, Josefine	923 216	j.rademacher@plettenberg.de
Familiengerichtshilfe	Rademacher, Josefine	923 216	j.rademacher@plettenberg.de
Offene Kinder- und Jugendarbeit	Abel, Oliver	923700	jugendamt@plettenberg.de
Offene Kinder- und Jugendarbeit	Bohr, Michaela	923 700	jugendamt@plettenberg.de
Offene Kinder- und Jugendarbeit	Roeder, Kristin	923700	jugendamt@plettenberg.de
Verwaltung	Tripp, Cornelia	923-194	c.tripp@plettenberg.de
Beurkundung	Kreutz, Helga	923-196	jugendamt@plettenberg.de
Verwaltung	Annuß, Vanessa	923-169	v.annuss@plettenberg.de
Beistandschaften	Hinsche, Dajana	923- 256	d.hinsche@plettenberg.de
Amtsvormundschaft / Pflugschaft	Fahnenstich, Markus	923- 174	m.fahnenstich@plettenberg.de
Adoption	Meyer, Anja	923-201	a.meyer@plettenberg.de
Amtsvormundschaft / Pflugschaft	Hinsche, Dajana	923- 256	d.hinsche@plettenberg.de

Goethestr. 51	Vorwahl: 0 23 92	Einwohner: 18.806
58791 Werdohl	Vermittlung: 02392 917-0	Zuständig für
Postfach: 1740, 58777 Werdohl	Jugendamt: 02392 917-120	Einwohner: 18.806
	Fax-Nr.: 02392 917-327	

<http://www.werdohl.de>
m.schwiderowski@werdohl.de

Hauptamtl. (Ober)bürgermeisterin	Vossloh, Silvia	917-240	s.vossloh@werdohl.de
Fachbereichsleiter	Schmidt, Bodo	917-319	b.schmidt@werdohl.de
Jugendamtsleiterin	von der Crone, Kirsten	917-212	k.vdcrone@werdohl.de
Stellvertreterin Jugendamtsleitung	Neuhaus, Karin	917-256	k.neuhaus@werdohl.de
Jugendhilfeausschuss	Neuhaus, Karin	917-254	k.neuhaus@werdohl.de
Jugendhilfeplanung	Neuhaus, Karin	917-256	k.neuhaus@werdohl.de
Inobhutnahme	n.n., n.n.	917-243	m.schwiderowski@werdohl.de
Familiengerichtshilfe	Rohe, Iris	917-244	i.rohe@werdohl.de
Pflegekinder	Spelsberg, Astrid	917-259	a.spelsberg@werdohl.de
Adoption	Spelsberg, Astrid	917-259	a.spelsberg@werdohl.de
Neugeborenenbesuch	Vellekoop-Klimpel, Anje	917-245	a.vellekoop-klimpel@werdohl.de
Amtsvormundschaft / Pflegschaft	Kreikebaum, Christiane	917-306	c.kreikebaum@werdohl.de
Beistandschaften	Gumz, Kornelia	917-254	k.gumz@werdohl.de
Beistandschaften	Cordt, Birgit	917252	b.cordt@werdohl.de
Beistandschaften	Neuhaus, Karin	917-256	k.neuhaus@werdohl.de
Beurkundung	Cordt, Birgit	917-252	b.cordt@werdohl.de
Beurkundung	Gumz, Kornelia	917-254	k.gumz@werdohl.de
Beurkundung	Neuhaus, Karin	917-256	k.neuhaus@werdohl.de
Wirtschaftliche Jugendhilfe	Gumz, Kornelia (Pflegekinder A-K)	917-256	k.gumz@werdohl.de
Wirtschaftliche Jugendhilfe	Cordt, Birgit (Pflegekinder L-Z)	917-252	b.cordt@werdohl.de
Wirtschaftliche Jugendhilfe	Steenborg, Anke (Heimpflege)	917-248	a.steenborg@werdohl.de
Elternbeiträge	Schmidt, Izabella	917-253	i.schmidt@werdohl.de
Offene Kinder- und Jugendarbeit	Chylka, Tobias	505592	t.chylka@werdohl.de
Streetwork / Mobile Jugendarbeit	Chylka, Tobias	505592	t.chylka@werdohl.de
Tageseinrichtungen	Flöter, Andrea	917-301	a.floeter@werdohl.de
Kindertagespflege	Schmidt, Izabela	917-253	i.schmidt@werdohl.de

Westfälische Str. 75
57462 Olpe
Postfach: 1560, 57445 Olpe

Vorwahl: 0 27 61
Vermittlung: 02761 81-0
Jugendamt: 02761 81-0
Fax-Nr.: 02761 81-670

Einwohner: 136.144
**Zuständig für
Einwohner:** 136.144

<http://www.kreis-olpe.de>
jugendamt@kreis-olpe.de

Landrat	Beckehoff, Frank	81-257	f.beckehoff@kreis-olpe.de
Fachbereichsleiter	Färber, Michael	81-214	m.faerber@kreis-olpe.de
Jugendamtsleiter	Färber, Michael	81-214	m.faerber@kreis-olpe.de
Stellvertreter Jugendamtsleitung	Dr. Droste, Thomas (Fachdienstleiter Pädagogische Jugendhilfe, Soziale Dienste)	81-476	t.droste@kreis-olpe.de
Stellvertreter Jugendamtsleitung	Kinkel, Klaus (Fachdienstleiter Finanzielle Jugendhilfen)	81-416	k.kinkel@kreis-olpe.de
Jugendhilfeplanung	Sommerhoff, Volker	81-353	v.sommerhoff@kreis-olpe.de
Jugendhilfeplanung	Spornhauer, Susanne	81-180	s.spornhauer@kreis-olpe.de
Arbeitsgem. nach §78 SGB VIII	Kinkel, Klaus (Fachdienstleiter Finanzielle Jugendhilfen)	81-416	k.kinkel@kreis-olpe.de
Allgemeiner Sozialer Dienst (ASD)	Dr. Droste, Thomas (Fachdienstleiter Pädagogische Jugendhilfe, Soziale Dienste)	81-476	t.droste@kreis-olpe.de
Inobhutnahme	Dr. Droste, Thomas (Fachdienstleiter Pädagogische Jugendhilfe, Soziale Dienste)	81-476	t.droste@kreis-olpe.de
Adoption	Becher, Ute	81-577	u.becher@kreis-olpe.de
Beistandschaften	Stracke, Reinhard	81-769	r.stracke@kreis-olpe.de
Amtsvormundschaft / Pflegschaft	Kühn, Holger	81-424	h.kuehn@kreis-olpe.de
Beurkundung	Stracke, Reinhard	81-769	r.stracke@kreis-olpe.de
Unterhaltsvorschuss	Tasarek, Benedikt	81-453	b.tasarek@kreis-olpe.de
Familiengerichtshilfe	Dr. Droste, Thomas (Fachdienstleiter Pädagogische Jugendhilfe, Soziale Dienste)	81-476	t.droste@kreis-olpe.de
Wirtschaftliche Jugendhilfe	Fischer, Thomas	81-767	t.fischer@kreis-olpe.de
Streetwork / Mobile Jugendarbeit	Melcher, Frank (Aufsuchende Jugendarbeit)	81-412	f.melcher@kreis-olpe.de
Offene Kinder- und Jugendarbeit	Richter, Julia	81-351	j.richter@kreis-olpe.de
Offene Kinder- und Jugendarbeit	Melcher, Frank	81-412	f.melcher@kreis-olpe.de
Erzieherischer Jugendschutz	Kühr, Katrin	81-457	k.kuehr@kreis-olpe.de
Jugendbildung	Heer, Matthias	81-344	m.heer@kreis-olpe.de
Jugendarbeit	Heer, Matthias	81-344	m.heer@kreis-olpe.de
Jugendkulturarbeit	Heer, Matthias	81-344	m.heer@kreis-olpe.de
Jugendsozialarbeit	Heer, Matthias	81-344	m.heer@kreis-olpe.de
Schulsozialarbeit	Kühr, Katrin	81-457	k.kuehr.@kreis-olpe.de
Tageseinrichtungen	Dubratz, Gregor (Investitionskostenförderung, Betriebserlaubnis)	81-415	g.dubratz@kreis-olpe.de
Tageseinrichtungen	Böhler, Christiane (Betriebskosten)	81-491	c.boehler@kreis-olpe.de
Tageseinrichtungen	Hüpper, Sebastian (Servicestelle Kindertagesbetreuung)	81-470	se.huepper@kreis-olpe.de
Tageseinrichtungen	Wegner, Reinhild (Integrative Erziehung; Betriebserlaubnis)	81-454	r.wegner@kreis-olpe.de
Familienzentren	Dubratz, Gregor	81-415	g.dubratz@kreis-olpe.de
Elternbeiträge	Teuber, Rainer	81-489	r.teuber@kreis-olpe.de
Kindertagespflege	Hüpper, Sebastian (Servicestelle Kindertagesbetreuung)	81-470	se.huepper@kreis-olpe.de
Kindertagespflege	Schäfer, Jutta	81-572	j.schaefer@kreis-olpe.de
Offene Ganztagschule	Spornhauer, Susanne	81-180	s.spornhauer@kreis-olpe.de

Koblenzer Str. 73	Vorwahl: 0 27 1	Einwohner: 280.800
57072 Siegen	Vermittlung: 0271 333-0	Zuständig für Einwohner: 178.445
	Jugendamt: 0271 333-0	
	Fax-Nr.: 0271 333-1380	

<http://www.siegen-wittgenstein.de/jugendamt/jugend@siegen-wittgenstein.de>

Landrat	Müller, Andreas	333-2000	a.mueller@siegen-wittgenstein.de
Dezernent	Setzer, Henning	333-2140	h.setzer@siegen-wittgenstein.de
Jugendamtsleiterin	Cimolino, Pia	333-1340	p.cimolino@siegen-wittgenstein.de
Jugendhilfeplanung	Thiemi, Sandra	333-1361	s.thiemi@siegen-wittgenstein.de
Allgemeiner Sozialer Dienst (ASD)	Wüst, Thomas	333-1370	t.wuest@siegen-wittgenstein.de
Adoption	Wüst, Thomas	333-1370	t.wuest@siegen-wittgenstein.de
Pflegekinder	Wüst, Thomas	333-1370	t.wuest@siegen-wittgenstein.de
Beistandschaften	Schmelzer, Ulrich	333-1318	u.schmelzer@siegen-wittgenstein.de
Unterhaltsvorschuss	Schmelzer, Ulrich	333-1318	u.schmelzer@siegen-wittgenstein.de
Familiengerichtshilfe	integriert im ASD, siehe dort	333-1370	t.wuest@siegen-wittgenstein.de
Erziehungsbeistandschaften	Wüst, Thomas	333-1370	t.wuest@siegen-wittgenstein.de
Sozialpäd. Familienhilfe (SPFH)	Wüst, Thomas	333-1370	t.wuest@siegen-wittgenstein.de
Schutz von K.u.J. in Einrichtungen	Wüst, Thomas	333-1370	t.wuest@siegen-wittgenstein.de
Offene Kinder- und Jugendarbeit	Wagener, Gerold	333-1346	g.wagener@siegen-wittgenstein.de
Erzieherischer Jugendschutz	Wagener, Gerold	333-1346	g.wagener@siegen-wittgenstein.de
Jugendsozialarbeit	Wagener, Gerold	333-1346	g.wagener@siegen-wittgenstein.de
Koop. Jugendhilfe und Schule	Wagener, Gerold	333-1346	g.wagener@siegen-wittgenstein.de
Familienzentren	Wagener, Gerold	333-1346	g.wagener@siegen-wittgenstein.de
Arbeitsgem. nach §78 SGB VIII	Wagener, Gerold	333-1346	g.wagener@siegen-wittgenstein.de
Jugendhilfeausschuss	Setzer, Henning	333-2140	h.setzer@siegen-wittgenstein.de
Stellvertreterin Jugendamtsleitung	Zöller, Bettina	0271 333 1338	b.zoeller@siegen-wittgenstein.de
Verwaltung	Zöller, Bettina	0271 333 1338	b.zoeller@siegen-wittgenstein.de
Amtsvormundschaft / Pflegschaft	Zöller, Bettina	0271 333 1338	b.zoeller@siegen-wittgenstein.de
Elterngeldstelle	Schmelzer, Ulrich	333-1318	u.schmelzer@siegen-wittgenstein.de
Wirtschaftliche Jugendhilfe	Zöller, Bettina	0271 333 1338	b.zoeller@siegen-wittgenstein.de
Tageseinrichtungen	Werthenbach, Sandra	0271 333-1320	s.werthenbach@siegen-wittgenstein.de
Fachberatung Tageseinrichtungen	Werthenbach, Sandra	0271 333-1320	s.werthenbach@siegen-wittgenstein.de
Elternbeiträge	Werthenbach, Sandra	0271 333-1320	s.werthenbach@siegen-wittgenstein.de
Kindertagespflege	Werthenbach, Sandra	0271 333-1320	s.werthenbach@siegen-wittgenstein.de
Jugendgerichtshilfe	Wagener, Gerold	333-1346	g.wagener@siegen-wittgenstein.de

Weidenauer Str. 211 - 213

Vorwahl: 0271
Vermittlung: 0271 404-0
Jugendamt: 0271 404-2226
Fax-Nr.: 0271 404-36-2226**Einwohner:** 101.871
**Zuständig für
Einwohner:** 101.871

57076 Siegen

<http://www.siegen.de>
jugendamt@siegen.de

Hauptamtl. (Ober)bürgermeister	Mues, Steffen	404-1230	S.Mues@siegen.de
Dezernent	Schmidt, André	404-2225	and.schmidt@siegen.de
Verwaltung	Roth, Cornelia	404-2226	C.Roth@siegen.de
Jugendhilfeplanung	Matzner, Andreas	404-2103	A.Matzner@siegen.de
Allgemeiner Sozialer Dienst (ASD)	Ritter, Georg	404-2309	G.Ritter@siegen.de
Inobhutnahme	Ritter, Georg	404-2309	G.Ritter@siegen.de
Neugeborenenbesuch	Wüst-Dahlhausen, Susanne	404-2958	S.Dahlhausen@siegen.de
Adoption	Achenbach, Martina	404-2302	M.Achenbach@siegen.de
Pflegekinder	Ritter, Georg	404-2309	G.Ritter@siegen.de
Beistandschaften	Schmidt, Uwe	404-2218	U.Schmidt@siegen.de
Amtsvormundschaft / Pflegschaft	Schmidt, Uwe	404-2218	U.Schmidt@siegen.de
Beurkundung	Schmidt, Uwe	404-2218	U.Schmidt@siegen.de
Unterhaltsvorschuss	Wehn, Annelie	404-2232	A.Wehn@siegen.de
Familiengerichtshilfe	Ritter, Georg	404-2309	G.Ritter@siegen.de
Jugendgerichtshilfe	Gieseler, Beate	404-2314	b.gieseler@siegen.de
Erziehungsbeistandschaften	Schmidt, Uwe	404-2218	U.Schmidt@siegen.de
Sozialpäd. Familienhilfe (SPFH)	Ritter, Georg	404-2309	G.Ritter@siegen.de
Wirtschaftliche Jugendhilfe	Gräbener, Sandra	404-2348	s.graebener@siegen.de
Schutz von K.u.J. in Einrichtungen	Dr. Jung, Raimund	404-2225	R.Jung@siegen.de
Offene Kinder- und Jugendarbeit	Friesenhagen, Heiner	404-2618	H.Friesenhagen@siegen.de
Erzieherischer Jugendschutz	Friesenhagen, Heiner	404-2618	H.Friesenhagen@siegen.de
Jugendarbeit	Friesenhagen, Heiner	404-2618	H.Friesenhagen@siegen.de
Jugendsozialarbeit	Friesenhagen, Heiner	404-2618	H.Friesenhagen@siegen.de
Schulsozialarbeit	Friesenhagen, Heiner	404-2618	H.Friesenhagen@siegen.de
Koop. Jugendhilfe und Schule	Friesenhagen, Heiner	404-2618	H.Friesenhagen@siegen.de
Offene Ganztagschule	Dr. Jung, Raimund	404-2227	r.jung@siegen.de
Tageseinrichtungen	Wagner, Heidemarie	404-2219	H.Wagner@siegen.de
Fachberatung Tageseinrichtungen	Vomhof, Christine	404-2228	c.vomhof@siegen.de
Fachberatung integr. Erziehung	Vomhof, Christine	404-2228	c.vomhof@siegen.de
Familienzentren	Wagener, Judith	404-2144	j.wagener@siegen.de
Elternbeiträge	Bückert, Marlene	404-2222	M.Bueckert@siegen.de
Kindertagespflege	Wüst-Dahlhausen, Susanne	404-2958	S.Dahlhausen@siegen.de
Beratungsstellen	Matzner, Andreas	404-2103	A.Matzner@siegen.de
Arbeitsgem. nach §78 SGB VIII	Matzner, Andreas	404-2103	A.Matzner@siegen.de
Jugendamtsleiter	Dr. Jung, Raimund	404-2227	r.jung@siegen.de

Hoher Weg 1 - 3

Vorwahl: 0 29 21
Vermittlung: 02921 30-0
Jugendamt: 02921 30-2056
Fax-Nr.: 02921 30-2573**Einwohner:** 307.626
**Zuständig für
Einwohner:** 163.898<http://www.kreis-soest.de>gudrun.hengst@kreis-soest.de

Landrätin	Irrgang, Eva	30-2304	eva.irrgang@kreis-soest.de
Dezernentin	Schulte-Kellinghaus, Maria	30-2308	maria.schulte-kellinghaus@kreis-soest.de
Jugendamtsleiterin	Hengst, Gudrun	30-2056	gudrun.hengst@kreis-soest.de
Stellvertreter Jugendamtsleitung	du Mont, Ulrich	30-2004	ulrich.dumont@kreis-soest.de
Kinderschutz	Schaefer, Marianne	30-2029	marianne.schaefer@kreis-soest.de
Allgemeiner Sozialer Dienst (ASD)	Walter, Andreas (Fachdienst II)	30-3056	andreas.walter@kreis-soest.de
Allgemeiner Sozialer Dienst (ASD)	Schmidt-Strunk, Monika (Fachdienst I)	30-2052	monika.schmidt-strunk@kreis-soest.de
Inobhutnahme	Walter, Andreas (Fachdienst II)	30-3056	andreas.walter@kreis-soest.de
Inobhutnahme	Schmidt-Strunk, Monika (Fachdienst I)	30-2052	monika.schmidt-strunk@kreis-soest.de
Adoption	Stockei-Bollermann, Dagmar	30-2032	dagmar.stockei-bollermann@kreis-soest.de
Beistandschaften	Fricke, Beate	30-2062	beate.fricke@kreis-soest.de
Amtsvormundschaft / Pflegschaft	Fricke, Beate	30-2062	beate.fricke@kreis-soest.de
Beurkundung	Fricke, Beate	30-2062	beate.fricke@kreis-soest.de
Unterhaltsvorschuss	Fricke, Beate	30-2062	beate.fricke@kreis-soest.de
Elterngeldstelle	Scholz, Holger	30-2058	holger.scholz@kreis-soest.de
Familiengerichtshilfe	Walter, Andreas (Fachdienst II)	30-3056	andreas.walter@kreis-soest.de
Familiengerichtshilfe	Schmidt-Strunk, Monika (Fachdienst I)	30-2052	monika.schmidt-strunk@kreis-soest.de
Schutz von K.u.J. in Einrichtungen	Hengst, Gudrun	30-2056	gudrun.hengst@kreis-soest.de
Tageseinrichtungen	Pfannschmidt, Cordula	30-2026	cordula.pfannschmidt@kreis-soest.de
Fachberatung Tageseinrichtungen	Olthuis, Diana	30-2060	diana.olthuis@kreis-soest.de
Fachberatung integr. Erziehung	Olthuis, Diana	30-2060	diana.olthuis@kreis-soest.de
Elternbeiträge	Pfannschmidt, Cordula	30-2026	cordula.pfannschmidt@kreis-soest.de
Offene Kinder- und Jugendarbeit	Schmidt, Sigrid	30-3422	sigrid.schmidt@kreis-soest.de
Jugendarbeit	Müller, Werner	30-2762	werner.mueller@kreis-soest.de
Jugendhilfeausschuss	du Mont, Ulrich	30-2004	ulrich.dumont@kreis-soest.de
Kindertagespflege	Pfannschmidt, Cordula	30-2026	cordula.pfannschmidt@kreis-soest.de
Jugendhilfeplanung	Kahlert, Andreas	30-3186	andreas.kahlert@kreis-soest.de
Wirtschaftliche Jugendhilfe	Dieste, Reinhard	30-2027	reinhard.dieste@kreis-soest.de
Jugendgerichtshilfe	Walter, Andreas (Fachdienst II)	30-3056	andreas.walter@kreis-soest.de
Jugendgerichtshilfe	Schmidt-Strunk, Monika (Fachdienst I)	30-2052	monika.schmidt-strunk@kreis-soest.de

Am Vreithof 8	Vorwahl: 0 29 21	Einwohner: 50.237
59494 Soest	Vermittlung: 02921 103-0	Zuständig für
Postfach: 2252, 59491 Soest	Jugendamt: 02921 103-0	Einwohner: 50.237
	Fax-Nr.: 02921 103-2399	

<http://www.soest.de>
jugendamt@soest.de

Hauptamtl. (Ober)bürgermeister	Dr. Ruthemeyer, Eckhard	103-9001	e.ruthemeyer@soest.de
Fachbereichsleiter	Esser, Meinhard	103-2000	m.esser@soest.de
Jugendamtsleiter	Winkler, Jürgen	103-2300	j.winkler@soest.de
Verwaltung	Schomaker, Andrea	103-2310	a.schomacker@soest.de
Jugendhilfeplanung	Spiekermann, Anke	103-2335	a.spiekermann@soest.de
Allgemeiner Sozialer Dienst (ASD)	Günnewich, Stephanie	103-2325	s.guennewich@soest.de
Inobhutnahme	Günnewich, Stephanie	103-2325	s.guennewich@soest.de
Pflegekinder	Günnewich, Stephanie	103-2325	s.guennewich@soest.de
Beistandschaften	Schomacker, Andrea (A-E)	103-2310	a.schomacker@soest.de
Beistandschaften	Krys, Jürgen (He - Pa)	103-2315	j.krys@soest.de
Beistandschaften	Lebkücher, Wilko (Pe - Va)	103-2316	w.lebkuecher@soest.de
Beistandschaften	Schomacker, Andrea (Be - Ha und Ve - Z)	103-2310	a.schomacker@soest.de
Amtsvormundschaft / Pflegschaft	Draber, Joachim	103-2312	j.draber@soest.de
Unterhaltsvorschuss	Brandt, Jürgen (A-K)	103-2317	j.brandt@soest.de
Unterhaltsvorschuss	Raulf, Martin (L-Z)	103-2318	ma.raulf@soest.de
Familiengerichtshilfe	Günnewich, Stephanie	103-2325	s.guennewich@soest.de
Jugendgerichtshilfe	Günnewich, Stephanie	103-2325	s.guennewich@soest.de
Wirtschaftliche Jugendhilfe	Deicke, Heinz (L - Z)	103-2311	h.deicke@soest.de
Wirtschaftliche Jugendhilfe	Robert, Christof	103-2328	c.robert@soest.de
Offene Kinder- und Jugendarbeit	Mehrfert, Brigitte	103-2330	b.mehrfert@soest.de
Erzieherischer Jugendschutz	Mehrfert, Brigitte	103-2330	b.mehrfert@soest.de
Jugendarbeit	Mehrfert, Brigitte	103-2330	b.mehrfert@soest.de
Tageseinrichtungen	Deicke, Heinz	103-2311	h.deicke@soest.de
Tageseinrichtungen	Robert, Christof	103-2328	c.robert@soest.de
Elternbeiträge	Münstermann, Simone	103-2313	s.muenstermann@soest.de
Elternbeiträge	Simenski, Claudia	103-2314	c.simenski@soest.de
Arbeitsgem. nach §78 SGB VIII	Spiekermann, Anke	103-2335	a.spiekermann@soest.de
Kinderbeauftragte	Mehrfert, Brigitte	103-2330	b.mehrfert@soest.de

Dieplohstr. 1	Vorwahl: 0 29 02	Einwohner: 29.043
59581 Warstein	Vermittlung: 02902 81-0	Zuständig für Einwohner: 29.043
Postfach: 1309, 59564 Warstein	Jugendamt: 02902 81-360	
	Fax-Nr.: 02902 81-317	

<http://www.warstein.de>Jugendhilfe@Warstein.de

Hauptamtl. (Ober)bürgermeister	Schoene, Thomas	81-201	T.Schoene@warstein.de
Dezernent	Wiese, Franz	81-290	f.wiese@warstein.de
Fachbereichsleiter	Wiese, Franz	81-290	f.wiese@warstein.de
Jugendamtsleiter	Lewe, Jörg	81-360	j.lewe@warstein.de
Stellvertreter Jugendamtsleitung	Plenge, Andreas	81-313	a.plenge@warstein.de
Verwaltung	Eickhoff, Beate	81-314	b.eickhoff@warstein.de
Jugendhilfeplanung	Lewe, Jörg	81-360	j.lewe@warstein.de
Allgemeiner Sozialer Dienst (ASD)	Plenge, Andreas	81-313	a.plenge@warstein.de
Inobhutnahme	Plenge, Andreas	81-313	a.plenge@warstein.de
Pflegekinder	Utzel, Michael	81-366	m.utzel@warstein.de
Beistandschaften	Mueller, Sonja	81-247	s.mueller@warstein.de
Amtsvormundschaft / Pflegschaft	Plenge, Andreas	81-313	a.plenge@warstein.de
Beurkundung	Mueller, Sonja	81-247	s.mueller@warstein.de
Unterhaltsvorschuss	Gockel, Carola	81-248	c.gockel@warstein.de
Familiengerichtshilfe	Plenge, Andreas	81-313	a.plenge@warstein.de
Jugendgerichtshilfe	Plenge, Andreas	02902/81313	a.plenge@warstein.de
Erziehungsbeistandschaften	Plenge, Andreas	02902/81313	a.plenge@warstein.de
Sozialpäd. Familienhilfe (SPFH)	Utzel, Michael	81-366	m.utzel@warstein.de
Wirtschaftliche Jugendhilfe	Eickhoff, Beate	81-314	b.eickhoff@warstein.de
Schutz von K.u.J. in Einrichtungen	Utzel, Michael	81-366	m.utzel@warstein.de
Tageseinrichtungen	Eickhoff, Beate	81-314	b.eickhoff@warstein.de
Elternbeiträge	Würde, Ulrike	81-291	u.wuerde@warstein.de
Arbeitsgem. nach §78 SGB VIII	Lewe, Jörg	81-360	j.lewe@warstein.de
Jugendhilfeausschuss	Mueller, Sonja	81-247	s.mueller@warstein.de

Ostwall 1 **Vorwahl:** 0 29 41 **Einwohner:** 72.797
Vermittlung: 02941 980-0 **Zuständig für**
59555 Lippstadt **Jugendamt:** 02941 980-0 **Einwohner:** 72.797
Postfach: 25 40 **Fax-Nr.:** 02941 980-696

Der Lippstädter Kommunale Sozialdienst wird aus Gründen der Einheitlichkeit unten ASD genannt.

Kommunaler Sozialdienst, Wirtschaftliche Jugendhilfe;
Dienststelle: Geiststraße 20, Tel.: 02941 980-747, Fax: 02941 980-730

<http://www.lippstadt.de>

post@stadt-lippstadt.de

Hauptamtl. (Ober)bürgermeister	Sommer, Christof	980-375	christof.sommer@stadt-lippstadt.de
Fachbereichsleiter	Strieth, Manfred	980-690	manfred.strieth@stadt-lippstadt.de
Jugendamtsleiterin	Rolf, Helga	980-750	helga.rolf@stadt-lippstadt.de
Verwaltung	Schlink, Ulrich (Allgemeine Jugendhilfe)	980-701	ulrich.schlink@stadt-lippstadt.de
Jugendhilfeplanung	Schlink, Ulrich	980-701	ulrich.schlink@stadt-lippstadt.de
Allgemeiner Sozialer Dienst (ASD)	Rolf, Helga	980-750	helga.rolf@stadt-lippstadt.de
Inobhutnahme	Rolf, Helga	980-750	helga.rolf@stadt-lippstadt.de
Beistandschaften	Berg, Ralf	980-712	ralf.berg@stadt-lippstadt.de
Unterhaltsvorschuss	Blanke, Olaf	980-657	olaf.blanke@stadt-lippstadt.de
Familiengerichtshilfe	Brunnert, Friedbert	980-751	friedbert.brunnert@stadt-lippstadt.de
Familiengerichtshilfe	Polle, Gabriele	980-727	gabriele.polle@stadt-lippstadt.de
Jugendgerichtshilfe	Hagemeier, Hubertus	980-756	hubertus.hagemeier@stadt-lippstadt.de
Wirtschaftliche Jugendhilfe	Maron, Philipp	980-746	philipp.maron@stadt-lippstadt.de
Schutz von K.u.J. in Einrichtungen	Rolf, Helga	980-750	helga.rolf@stadt-lippstadt.de
Offene Kinder- und Jugendarbeit	Schlink, Ulrich	980-701	ulrich.schlink@stadt-lippstadt.de
Erzieherischer Jugendschutz	Schlink, Ulrich	980-701	ulrich.schlink@stadt-lippstadt.de
Jugendarbeit	Schlink, Ulrich	980-701	ulrich.schlink@stadt-lippstadt.de
Schulsozialarbeit	Osinski, Frank	980-703	frank.osinski@stadt-lippstadt.de
Offene Ganztagschule	Thiesmann, Uwe	980-722	uwe.thiesmann@stadt-lippstadt.de
Kindertagespflege	Kerkhoff, Britta	980-688	britta.kerkhoff@stadt-lippstadt.de
Arbeitsgem. nach §78 SGB VIII	Schlink, Ulrich	980-701	ulrich.schlink@stadt-lippstadt.de
Arbeitsgem. nach §78 SGB VIII	Rolf, Helga	980-750	helga.rolf@stadt-lippstadt.de
Jugendhilfeausschuss	Schlink, Ulrich	980-701	ulrich.schlink@stadt-lippstadt.de
Tageseinrichtungen	Altstädt, Egbert	980-692	egbert.altstaedt@stadt-lippstadt.de

Hansastr.4
59425 Unna
Postfach: 2112, 59411 Unna

Vorwahl: 0 23 03
Vermittlung: 02303 27-0
Jugendamt: 02303 27-0
Fax-Nr.: 02303 27-2099

Einwohner: 415.138
Zuständig für Einwohner: 58.564

<http://www.kreis-unna.de>
post@kreis-unna.de

Landrat	Makiolla, Michael	27-1000	michael.makiolla@kreis-unna.de
Dezernent	Goepfert, Torsten	27-1300	torsten.goepfert@kreis-unna.de
Fachbereichsleiterin	Waßen, Sandra	27-1051	sandra.wassen@kreis-unna.de
Jugendamtsleiterin	Waßen, Sandra	27-1051	sandra.wassen@kreis-unna.de
Stellvertreterin Jugendamtsleitung	Piccinno, Sandra	27-1151	sandra.piccinno@kreis-unna.de
Verwaltung	Nebling, Birgit	27-1058	birgit.nebling@kreis-unna.de
Offene Kinder- und Jugendarbeit	Friederichs, Edmund	27-1258	ede.friederichs@kreis-unna.de
Adoption	Berger-Haschke, Eva	27-2051	eva.berger@kreis-unna.de
Adoption	Doll-Müller, Kristine (Gem. Adoptionsvermittlungsstelle mit den Städten Schwerte und Unna)	27-3251	adoption@kreis-unna.de
Adoption	Jacobsen, Elke (Gem. Adoptionsvermittlungsstelle mit den Städten Schwerte und Unna)	27-3351	adoption@kreis-unna.de
Jugendhilfeplanung	Thünker, Monika	27-1158	monika.thuenker@kreis-unna.de
Neugeborenenbesuch	Schulze Altcappenberg, Ulrike	27-2251	ulrike.altcappenberg@kreis-unna.de
Pflegekinder	Berger-Haschke, Eva	27-2051	eva.berger@kreis-unna.de
Beistandschaften	Guelde, Pia	27-1451	pia.guelde@kreis-unna.de
Amtsvormundschaft / Pflegschaft	Wies, Jennifer	27-1651	jennifer.wies@kreis-unna.de
Beurkundung	Guelde, Pia	27-1451	pia.guelde@kreis-unna.de
Unterhaltsvorschuss	Häusler, Andrea	27-2758	andrea.haeusler@kreis-unna.de
Jugendgerichtshilfe	Scheidemann, Jürgen	27-2451	juergen.scheidemann@kreis-unna.de
Wirtschaftliche Jugendhilfe	Berg, Frank	27-2551	frank.berg@kreis-unna.de
Erzieherischer Jugendschutz	Friederichs, Edmund	27-1258	ede.friederichs@kreis-unna.de
Jugendarbeit	Friederichs, Edmund	27-1258	ede.friederichs@kreis-unna.de
Koop. Jugendhilfe und Schule	Thünker, Monika	27-1158	monika.thuenker@kreis-unna.de
Tageseinrichtungen	Sonnack, Oliver	27-2358	oliver.sonnack@kreis-unna.de
Fachberatung Tageseinrichtungen	Sonnack, Oliver	27-2358	oliver.sonnack@kreis-unna.de
Elternbeiträge	Sonnack, Oliver	27-2358	oliver.sonnack@kreis-unna.de
Kindertagespflege	Käthler, Stephanie	27-2558	stephanie.kaethler@kreis-unna.de
Arbeitsgem. nach §78 SGB VIII	Thünker, Monika	27-1158	monika.thuenker@kreis-unna.de
Jugendhilfeausschuss	Waßen, Sandra	27-1051	sandra.wassen@kreis-unna.de
Kinderbeauftragte	Braeuer, Angela (Bereich: Boenen)	02383-920011	kjb@treffpunkt-go-in.de
Kinderbeauftragte	Jakobs-Reichert, Ramona (Bereich: Fröndenberg)	02373-71213	treffpunkt-windmuehle@t-online.de
Kinderbeauftragter	Sonnenburg, Ralf (Bereich: Holzwickede)	02301-912720	info@treffpunkt-villa.de
Kinderschutz	Piccinno, Sandra	27-1151	sandra.piccinno@kreis-unna.de
Allgemeiner Sozialer Dienst (ASD)	Piccinno, Sandra	27-1151	sandra.piccinno@kreis-unna.de
Inobhutnahme	Piccinno, Sandra	27-1151	sandra.piccinno@kreis-unna.de
Familiengerichtshilfe	Piccinno, Sandra	27-1151	sandra.piccinno@kreis-unna.de
Schutz von K.u.J. in Einrichtungen	Piccinno, Sandra	27-1151	sandra.piccinno@kreis-unna.de
Elterngeldstelle	Zenker, Ramona	27-2958	ramona.zenker@kreis-unna.de
Betreuungsgeldstelle	Zenker, Ramona	27-2958	ramona.zenker@kreis-unna.de
Beratungsstellen	Rüttimann, Joachim	02301/913340	joachim.ruettimann@kreis-unna.de

Rathausplatz 1	Vorwahl: 0 23 07	Einwohner: 51.160
59192 Bergkamen	Vermittlung: 02307 965-0	Zuständig für
	Jugendamt: 02307 965-0	Einwohner: 52.000
	Fax-Nr.: 02307 6 92 99	

<http://www.bergkamen.de>
jugendamt@bergkamen.de

Hauptamtl. (Ober)bürgermeister	Schäfer, Roland	965-222	buergermeister@bergkamen.de
Dezernentin	Busch, Christine	965-226	c.busch@bergkamen.de
Jugendamtsleiter	Harder, Udo	965-254	u.harder@bergkamen.de
Allgemeiner Sozialer Dienst (ASD)	Beckmann, Udo	965-428	u.beckmann@bergkamen.de
Inobhutnahme	Beckmann, Udo	965-428	u.beckmann@bergkamen.de
Neugeborenenbesuch	Werner, Sonja	965 258	s.werner@bergkamen.de
Adoption	Boden, Sabine	965-409	s.boden@bergkamen.de
Pflegekinder	Wächter, Klaus	965-252	k.waechter@bergkamen.de
Beistandschaften	Korte, Ute	965-262	u.korte@bergkamen.de
Amtsvormundschaft / Pflegschaft	Korte, Ute	965-262	u.korte@bergkamen.de
Beurkundung	Korte, Ute	965-262	u.korte@bergkamen.de
Familiengerichtshilfe	Beckmann, Udo	965-428	u.beckmann@bergkamen.de
Jugendgerichtshilfe	Winning, Britta	965-276	b.winning@bergkamen.de
Wirtschaftliche Jugendhilfe	Reiß, Andreas	965-256	a.reiss@bergkamen.de
Schutz von K.u.J. in Einrichtungen	Beckmann, Udo	965-428	u.beckmann@bergkamen.de
Streetwork / Mobile Jugendarbeit	Scharwey, Christian	282-740	christian@streetwork-bergkamen.de
Offene Kinder- und Jugendarbeit	Scharwey, Christian	965-381	c.scharwey@bergkamen.de
Erzieherischer Jugendschutz	Kortendiek, Ludger	965-205	l.kortendiek@bergkamen.de
Jugendarbeit	Scharwey, Christian	965-381	c.scharwey@bergkamen.de
Tageseinrichtungen	Hörstrup, Gabriele	965 253	g.hoerstrup@bergkamen.de
Fachberatung Tageseinrichtungen	Kortendiek, Ludger	965-205	l.kortendiek@bergkamen.de
Fachberatung integr. Erziehung	Larmann, Ute	965-257	u.larmann@bergkamen.de
Familienzentren	Hörstrup, Gabriele	965 253	g.hoerstrup@bergkamen.de
Elternbeiträge	Larmann, Ute	965-257	u.larmann@bergkamen.de
Jugendhilfeausschuss	Harder, Udo	965-254	u.harder@bergkamen.de
Kinderbeauftragter	Scharwey, Christian	965-381	c.scharwey@bergkamen.de
Unterhaltsvorschuss	Schmülling, Kathrin	965 284	k.schmuelling@bergkamen.de

Rathausplatz 1	Vorwahl: 0 23 07	Einwohner: 43.868
59174 Kamen	Vermittlung: 02307 148-0	Zuständig für
	Jugendamt: 02307 148-0	Einwohner: 43.868
	Fax-Nr.: 02307 148-9017	

<http://www.stadt-kamen.de>
jugendamt@stadt-kamen.de

Hauptamtl. (Ober)bürgermeister	Hupe, Hermann	148-1000	hermann.hupe@stadt-kamen.de
Dezernentin	Kappen (Beigeordnete), Elke	148-2000	elke.kappen@stadt-kamen.de
Fachbereichsleiter	Dunker, Jürgen	148-3700	juergen.dunker@stadt-kamen.de
Jugendamtsleiter	Dunker, Jürgen	148-3700	juergen.dunker@stadt-kamen.de
Allgemeiner Sozialer Dienst (ASD)	Gibbels, Johannes	148-3727	jugendamt@stadt-kamen.de
Wirtschaftliche Jugendhilfe	König, Karin	148-3710	jugendamt@stadt-kamen.de
Inobhutnahme	Gibbels, Johannes	148-3727	jugendamt@stadt-kamen.de
Neugeborenenbesuch	Tech, Sigrid	1483737	jugendamt@stadt-kamen.de
Beistandschaften	Jaeger, Susanne	148-3711	jugendamt@stadt-kamen.de
Amtsvormundschaft / Pflegschaft	Jaeger, Susanne	148-3711	jugendamt@stadt-kamen.de
Beurkundung	Jaeger, Susanne	148-3711	jugendamt@stadt-kamen.de
Unterhaltsvorschuss	Westermann, Cornelia	148-3735	jugendamt@stadt-kamen.de
Jugendhilfeplanung	Börner, Nicile	148-3758	jugendamt@stadt-kamen.de
Familiengerichtshilfe	Gibbels, Johannes	148-3727	jugendamt@stadt-kamen.de
Jugendgerichtshilfe	Hagenhoff, Beatrix	148-3716	jugendamt@stadt-kamen.de
Schutz von K.u.J. in Einrichtungen	Gibbels, Johannes	148-3727	jugendamt@stadt-kamen.de
Streetwork / Mobile Jugendarbeit	Tautz, Jörn	148-3752	jugendamt@stadt-kamen.de
Schulsozialarbeit	Lespagnol, Ophélie	148-3745	jugendamt@stadt-kamen.de
Koop. Jugendhilfe und Schule	Dunker, Jürgen	148-3750	juergen.dunker@stadt-kamen.de
Tageseinrichtungen	Herzig, Marion	148-3731	jugendamt@stadt-kamen.de
Fachberatung Tageseinrichtungen	Herzig, Marion	148-3731	jugendamt@stadt-kamen.de
Fachberatung integr. Erziehung	Herzig, Marion	148-3731	jugendamt@stadt-kamen.de
Familienzentren	Herzig, Marion	148-3731	marion.herzig@stadt-kamen.de
Beratungsstellen	Gibbels, Johannes	148-3727	johannes.gibbels@stadt-kamen.de
Elternbeiträge	Böttger, Jennifer	148-3741	jennifer.boettger@stadt-kamen.de
Kindertagespflege	Held-Simanek, Michaela	148-3734	jugendamt@stadt-kamen.de
Arbeitsgem. nach §78 SGB VIII	Dunker, Jürgen	148-3700	juergen.dunker@stadt-kamen.de
Jugendhilfeausschuss	Dunker, Jürgen	148-3700	juergen.dunker@stadt-kamen.de
Kindertagespflege	Sasar, Nesrin	148-3728	jugendamt@stadt-kamen.de
Offene Kinder- und Jugendarbeit	Gibbels, Johannes	148-3727	jugendamt@stadt-kamen.de
Erzieherischer Jugendschutz	Gibbels, Johannes	148-3727	jugendamt@stadt-kamen.de
Jugendsozialarbeit	Gibbels, Johannes	148-3727	jugendamt@stadt-kamen.de
Pflegekinder	Klein-Vehne, Samira	148-3742	jugendamt@stadt-kamen.de

Willy-Brandt-Platz 1
44532 Lünen**Vorwahl:** 0 23 06
Vermittlung: 02306 104-0
Jugendamt: 02306 104-1542
Fax-Nr.: 02306 104-1420**Einwohner:** 89.000
**Zuständig für
Einwohner:** 89.000<http://www.luenen.de>
info@luenen.de

Hauptamtl. (Ober)bürgermeister	Kleine-Frauns, Jürgen	104-1230 u.104-1240	Buergermeister@luenen.de
Dezernent	Müller-Baß, Horst	104-1790 u.104-1780	horst.mueller-bass.02@luenen.de
Jugendamtsleiter Verwaltung	Fachdezernent Trepper, Ludger Abteilungsleiter Lenz, Helmut	104-1353 104-1363	Ludger.Trepper.20@luenen.de Helmut.Lenz.24@luenen.de
Jugendhilfeplanung	Kieszkowski, Thomas	104-1343	Thomas.Kieszkowski.20@luenen.de
Kinderschutz	Abteilungsleiter Stroscher, Thomas	104-1267	Thomas.Stroscher.21@luenen.de
Allgemeiner Sozialer Dienst (ASD)	Abteilungsleiter Stroscher, Thomas	104-1267	Thomas.Stroscher.21@luenen.de
Inobhutnahme	Abteilungsleiter Stroscher, Thomas	104-1267	Thomas.Stroscher.21@luenen.de
Neugeborenenbesuch	Abteilungsleiter Stroscher, Thomas	104-1267	Thomas.Stroscher.21@luenen.de
Adoption	Engelbertz, Ursula	104-1303	Ursula.Engelbertz.22@luenen.de
Adoption	Vaeth, Michaela	104-1476	Michaela.Vaeth.22@luenen.de
Pflegekinder	Kreienbaum, Petra	104-1513	Petra.Kreienbaum.22@luenen.de
Beistandschaften	Abteilungsleiter Lenz, Helmut	104-1363	Helmut.Lenz.24@luenen.de
Amtsvormundschaft / Pflegschaft	Vera, Voß	104-1383	vera.voss.24@luenen.de
Beurkundung	Abteilungsleiter Lenz, Helmut	104-1363	Helmut.Lenz.24@luenen.de
Unterhaltsvorschuss	Kusserow, Martin	104-1336	Martin.Kusserow.24@luenen.de
Familiengerichtshilfe	Abteilungsleiter Stroscher, Thomas	104-1267	Thomas.Stroscher.21@luenen.de
Jugendgerichtshilfe	Kugelmann, Peter	104-1456	Peter.Kugelmann.21@luenen.de
Erziehungsbeistandschaften	Abteilungsleiter Stroscher, Thomas	104-1267	Thomas.Stroscher.21@luenen.de
Sozialpäd. Familienhilfe (SPFH)	Abteilungsleiter Stroscher, Thomas	104-1267	Thomas.Stroscher.21@luenen.de
Wirtschaftliche Jugendhilfe	Winkler, Sigrid	104-1393	Sigrid.Winkler.24@luenen.de
Schutz von K.u.J. in Einrichtungen	Abteilungsleiter Stroscher, Thomas	104-1267	Thomas.Stroscher.21@luenen.de
Streetwork / Mobile Jugendarbeit	Barz, Ulrich	02306-1739	Ulrich.Barz.21@luenen.de
Offene Kinder- und Jugendarbeit	Barz, Ulrich	02306-1739	Ulrich.Barz.21@luenen.de
Erzieherischer Jugendschutz	Pilzecker, Ellen	104-1702	Ellen.Pilzecker.21@luenen.de
Jugendsozialarbeit	Lewek-Althoff, Monika	104-1463	Monika.L-Althoff.16@luenen.de
Schulsozialarbeit	Barz, Ulrich	02306-1739	Norbert.Beesten.21@luenen.de
Tageseinrichtungen	Abteilungsleiterin Müller, Kornelia	02306-1041323	Kornelia.Mueller.23@luenen.de
Fachberatung Tageseinrichtungen	Lehmann, Ilona	104-1347	ilona.lehmann.23@luenen.de
Fachberatung integr. Erziehung	Fittinghoff, Barbara	02306-1041436	Barbara.Fittinghoff.23@luenen.de
Familienzentren	Abteilungsleiterin Müller, Kornelia	02306-1041323	Kornelia.Mueller.23@luenen.de
Elternbeiträge	Wohlfahrt, Petra	104-11426	Petra.Wohlfahrt.23@luenen.de
Kindertagespflege	Abteilungsleiterin Müller, Kornelia	02306-1041323	Kornelia.Mueller.23@luenen.de
Arbeitsgem. nach §78 SGB VIII	Kieszkowski, Thomas	104-1343	Thomas.Kieszkowski.20@luenen.de

Rathausstr. 31	Vorwahl: 0 23 04	Einwohner: 49.044
58239 Schwerte	Vermittlung: 02304 104-0	Zuständig für
	Jugendamt: 02304 104-0	Einwohner: 49.044
	Fax-Nr.: 02304 104-746	

<http://www.schwerte.de>
jugendamt@stadt-schwerte.de

Hauptamtl. (Ober)bürgermeister	N.N., N.N.	104-241	N.N.@stadt-schwerte.de
Dezernent	Winkler, Hans-Georg	104-243	hans-georg.winkler@stadt-schwerte.de
Jugendamtsleiter	Pap, Andreas (auch Leiter des Fachdienstes Generationen und Demographie)	104-484	andreas.pap@stadt-schwerte.de
Stellvertreter Jugendamtsleitung	Langner, Klaus-Peter	104-371	klaus-peter.langner@stadt-schwerte.de
Adoption	Jacobsen, Elke (Gemeinsame Adoptionsvermittlungsstelle Kreis Unna und Stadt Schwerte)	104-317	elke.jacobsen@stadt-schwerte.de
Allgemeiner Sozialer Dienst (ASD)	Leuthner-Beller, Jasmin	104-373	jasmin.leuthner-beller@stadt-schwerte.de
Arbeitsgem. nach §78 SGB VIII	Frank, Ute	9393-0	frank@schwerter-netz.de
Beistandschaften	Hackbarth, Annerose	104-283	annerose.hackbarth@stadt-schwerte.de
Elternbeiträge	Schonert, Lena	104-368	lena.schonert@stadt-schwerte.de
Erzieherischer Jugendschutz	Martinetz, Jonas	104-377	jonas.martinetz@stadt-schwerte.de
Fachberatung Tageseinrichtungen	Langner, Klaus-Peter	104-371	klaus-peter.langner@stadt-schwerte.de
Jugendarbeit	Bäcker, Judith (Kinderkulturarbeit, Ferienspaß, Veranstaltungen)	104-378	judith.baecker@stadt-schwerte.de
Jugendhilfeausschuss	Szepan, Rainer	104-367	rainer.szepan@stadt-schwerte.de
Jugendhilfeplanung	Steglich, Maike	104-732	maike.steglich@stadt-schwerte.de
Kindertagespflege	Ossa, Brigitte	104-374	brigitte.ossa@stadt-schwerte.de
Pflegekinder	Höne- Köbbing, Monika	104-376	monika.höne-köbbing@stadt-schwerte.de
Tageseinrichtungen	Wybierek, Doris	104-395	doris.wybierek@stadt-schwerte.de
Wirtschaftliche Jugendhilfe	Wingenfeld, Birgit	104-306	birgit.wingenfeld@stadt-schwerte.de

Adenauerplatz 2	Vorwahl: 0 25 92	Einwohner: 26.626
	Vermittlung: 02592 69-0	Zuständig für
59379 Selm	Jugendamt: 02592 69-0	Einwohner: 26.626
	Fax-Nr.: 02592 69-100	

Jugendzentrum "Sunshine" - Tel.: 9778980; Tagesgruppe "Nienkamp" - Tel.: 981511

Die Mitarbeiter/innen haben eine persönliche Faxnummer mit folgender Struktur: 02592 695-Durchwahl

<http://www.selm.de>info@stadtselm.de

Hauptamtl. (Ober)bürgermeister	Löhr, Mario	69-235	m.loehr@stadtselm.de
Dezernentin	Engemann, Sylvia	69-235	s.engemann@stadtselm.de
Jugendamtsleiter	Strickstroock, Wolfgang	69-266	w.strickstroock@stadtselm.de
Stellvertreter Jugendamtsleitung	Straeter, Benedikt (ASD-Leitung)	69-256	b.straeter@stadtselm.de
Tageseinrichtungen	Beese, Jochen	69-264	j.beese@stadtselm.de
Elternbeiträge	Schone, Katrin (KiBiz, OGS + ÜMI)	69-252	k.schone@stadtselm.de
Pflegekinder	Heitmann, Gabriele	69-255	g.heitmann@stadtselm.de
Adoption	Heitmann, Gabriele	69-255	g.heitmann@stadtselm.de
Jugendgerichtshilfe	Beckmann, Ralf	69-123	r.beckmann@stadtselm.de
Amtsvormundschaft / Pflegschaft	Funhoff, Birgit	69-317	b.funhoff@stadtselm.de
Beistandschaften	Werlich, Maja	69-268	m.werlich@stadtselm.de
Beurkundung	Werlich, Maja	69-268	m.werlich@stadtselm.de
Koop. Jugendhilfe und Schule	Raman, Monika	69-234	m.raman@stadtselm.de
Jugendarbeit	Dorth, Benedikt	977898721	b.dorth@stadtselm.de
Erzieherischer Jugendschutz	Dorth, Benedikt	977898721	b.dorth@stadtselm.de
Streetwork / Mobile Jugendarbeit	Okroy, Heike	977898712	h.okroy@stadtselm.de
Wirtschaftliche Jugendhilfe	Beese, Jochen	69-264	j.beese@stadtselm.de
Wirtschaftliche Jugendhilfe	Schnurbus, Claudia	69-263	c.schnurbus@stadtselm.de
Unterhaltsvorschuss	Pätzold, Roni	69-289	r.paetzold@stadtselm.de
Jugendhilfeausschuss	Strickstroock, Wolfgang	69-266	w.strickstroock@stadtselm.de
Kindertagespflege	Hoerdemann, Antonia	977898715	a.hoerdemann@stadtselm.de
Kindertagespflege	Hagenhoff, Jana	977898714	j.hagenhoff@stadtselm.de
Schulsozialarbeit	Strickstroock, Wolfgang	69-266	w.strickstroock@stadtselm.de
Offene Ganztagschule	Strickstroock, Wolfgang	69-266	w.strickstroock@stadtselm.de
Beurkundung	Baumeister, Gabriele	69-290	g.baumeister@stadtselm.de
Unterhaltsvorschuss	Baumeister, Gabriele	69-290	g.baumeister@stadtselm.de
Amtsvormundschaft / Pflegschaft	Gerzen, Karin	69-298	k.gerzen@stadtselm.de
Jugendhilfeplanung	Kautz, André	69-236	a.kautz@stadtselm.de

Rathausplatz 1	Vorwahl: 0 23 03	Einwohner: 67.500
59411 Unna	Vermittlung: 02303 103-0	Zuständig für Einwohner: 67.500
	Jugendamt: 02303 103-0	
	Fax-Nr.: 02303 103-503	

<http://www.stadt-unna.de>heinz-dieter.edelkoetter@stadt-unna.de

Hauptamtl. (Ober)bürgermeister	Kolter, Werner	103-200	werner.kolter@stadt-unna.de
Dezernent	Kutter, Uwe	103-204	uwe.kutter@stadt-unna.de
Jugendamtsleiter	Edelkötter, Heinz-Dieter	103-510	heinz-dieter.edelkoetter@stadt-unna.de
Stellvertreterin Jugendamtsleitung	Holthaus, Gabriele	103-561	gabriele.holthaus@stadt-unna.de
Verwaltung	Holthaus, Gabriele	103-561	gabriele.holthaus@stadt-unna.de
Jugendhilfeplanung	Knoche, Till	103-518	till.knoche@stadt-unna.de
Allgemeiner Sozialer Dienst (ASD)	Köster, Thomas	103-586	thomas.koester@stadt-unna.de
Inobhutnahme	Köster, Thomas	103-586	thomas.koester@stadt-unna.de
Adoption	Doll-Müller, Kristine	103-572	kristine.doll-mueller@stadt-unna.de
Beistandschaften	Hinrichs, Kirsten	103-564	kirsten.hinrichs@stadt-unna.de
Beistandschaften	Schmitz, Christina	103-562	christina.schmitz@stadt-unna.de
Unterhaltsvorschuss	Woitas, Silke	103-560	silke.woitas@stadt-unna.de
Familiengerichtshilfe	Köster, Thomas	103-586	thomas.koester@stadt-unna.de
Jugendgerichtshilfe	Köster, Thomas	103-586	thomas.koester@stadt-unna.de
Erziehungsbeistandschaften	Köster, Thomas	103-586	thomas.koester@stadt-unna.de
Sozialpäd. Familienhilfe (SPFH)	Köster, Thomas	103-586	thomas.koester@stadt-unna.de
Wirtschaftliche Jugendhilfe	Koch, Sebastian	103-559	sebastian.koch@stadt-unna.de
Wirtschaftliche Jugendhilfe	Nattkemper, Manuela	103-554	manuela.nattkemper@stadt-unna.de
Wirtschaftliche Jugendhilfe	Dorothea, Kettler	103-516	dorothea.kettler@stadt-unna.de
Wirtschaftliche Jugendhilfe	Martina, Huebner	103-539	martina.huebner@stadt-unna.de
Schutz von K.u.J. in Einrichtungen	Köster, Thomas	103-586	thomas.koester@stadt-unna.de
Offene Kinder- und Jugendarbeit	Grimm, Hartmut	103-344	hartmut.grimm@stadt-unna.de
Erzieherischer Jugendschutz	Grimm, Hartmut	103-344	hartmut.grimm@stadt-unna.de
Jugendarbeit	Grimm, Hartmut	103-344	hartmut.grimm@stadt-unna.de
Tageseinrichtungen	Grünke, Rosemarie	103-585	rosemarie.gruenke@stadt-unna.de
Fachberatung Tageseinrichtungen	Kabutz, Annette	103-580	annette.kabutz@stadt-unna.de
Fachberatung integr. Erziehung	Kabutz, Annette	103-580	annette.kabutz@stadt-unna.de
Beratungsstellen	Hannibal, Birgit	103-553	birgit.hannibal@stadt-unna.de
Elternbeiträge	Eudenbach, Claudia	103-589	claudia.eudenbach@stadt-unna.de
Elternbeiträge	Lehmann, Antoinetta	103-579	antoinetta.lehmann@stadt-unna.de
Kindertagespflege	Stemann-Beele, Jutta	103-519	jutta.stemann-beele@stadt-unna.de
Arbeitsgem. nach §78 SGB VIII	Knoche, Till	103-518	till.knoche@stadt-unna.de
Jugendhilfeausschuss	Holthaus, Gabriele	103-561	gabriele.holthaus@stadt-unna.de
Kinderbeauftragter	Grimm, Hartmut	103-344	hartmut.grimm@stadt-unna.de

Bahnhofstr. 8	Vorwahl: 0 23 89	Einwohner: 32.527
59368 Werne	Vermittlung: 02389 71-1	Zuständig für
Postfach: 1552/1562, 59358 Werne	Jugendamt: 02389 71-510	Einwohner: 32.527
	Fax-Nr.: 02389 71-508	

[http://www.werne.de/
jugendamt@werne.de](http://www.werne.de/jugendamt@werne.de)

Hauptamtl. (Ober)bürgermeister	Christ, Lothar	71-219	l.christ@werne.de
Dezernent	Alexander, Ruhe	71-510	a.ruhe@werne.de
Jugendamtsleiterin	Jäger, Liane	71-511	l.jaeger@werne.de
Jugendhilfeausschuss	Jäger, Liane	71-511	l.jaeger@werne.de
Jugendhilfeplanung	Lutterbeck, Norbert	71-517	n.lutterbeck@werne.de
Allgemeiner Sozialer Dienst (ASD)	Eichmanns, Monika	71-506	m.eichmanns@werne.de
Allgemeiner Sozialer Dienst (ASD)	Kramer, Wibke	71-816	w.kramer@werne.de
Allgemeiner Sozialer Dienst (ASD)	Neve, Markus	71-514	m.neve@werne.de
Allgemeiner Sozialer Dienst (ASD)	Reip, Lisa	71-518	l.reip@werne.de
Allgemeiner Sozialer Dienst (ASD)	Schwätter, Sina	71-513	s.schwaetter@werne.de
Allgemeiner Sozialer Dienst (ASD)	Volquardsen, Maik	71-529	m.volquardsen@werne.de
Adoption	Richter-Rademacher, Iris	71-420	i.richter-rademacher@werne.de
Pflegekinder	Benning-Schuettpelz, Rita	71-815	r.benning-schuettpelz@werne.de
Pflegekinder	Richter-Rademacher, Iris	71-420	i.richter-rademacher@werne.de
Beistandschaften	Winkelmann, Herbert	71-746	h.winkelmann@werne.de
Amtsvormundschaft / Pflugschaft	Schultheis, Johannes	71-422	j.schultheis@werne.de
Unterhaltsvorschuss	Adamietz, Christel	71-756	c.adamietz@werne.de
Unterhaltsvorschuss	Eilert, Marion	71-757	m.eilert@werne.de
Unterhaltsvorschuss	Ostendorf, Ingo	71-758	i.ostendorf@werne.de
Jugendgerichtshilfe	Lutterbeck, Norbert	71-517	n.lutterbeck@werne.de
Jugendgerichtshilfe	Reuter, Dagmar	71-421	d.reuter@werne.de
Wirtschaftliche Jugendhilfe	Lindfeld, Anja	71-525	a.lindfeld@werne.de
Wirtschaftliche Jugendhilfe	Rau, Andrea	71-574	a.rau@werne.de
Offene Kinder- und Jugendarbeit	Reuter, Dagmar	71-421	d.reuter@werne.de
Erzieherischer Jugendschutz	Lutterbeck, Norbert	71-517	n.lutterbeck@werne.de
Erzieherischer Jugendschutz	Reuter, Dagmar	71-421	d.reuter@werne.de
Jugendarbeit	Reuter, Dagmar	71-421	d.reuter@werne.de
Jugendsozialarbeit	Reuter, Dagmar	71-421	d.reuter@werne.de
Tageseinrichtungen	Klute, Dominik	71-531	d.klute@werne.de
Kindertagespflege	Messner, Elisabeth	5270-171	e.messner@werne.de
Kindertagespflege	Stilter, Bettina	5270-222	b.stilter@werne.de
Arbeitsgem. nach §78 SGB VIII	Jäger, Liane	71-511	l.jaeger@werne.de
Elternbeiträge	Teichert, Simone	71-507	s.teichert@werne.de
Verwaltung	Barth, Claudia	71-532	c.barth@werne.de
Elternbeiträge	Akcabelen, Pelin	71-507	p.akcabelen@werne.de