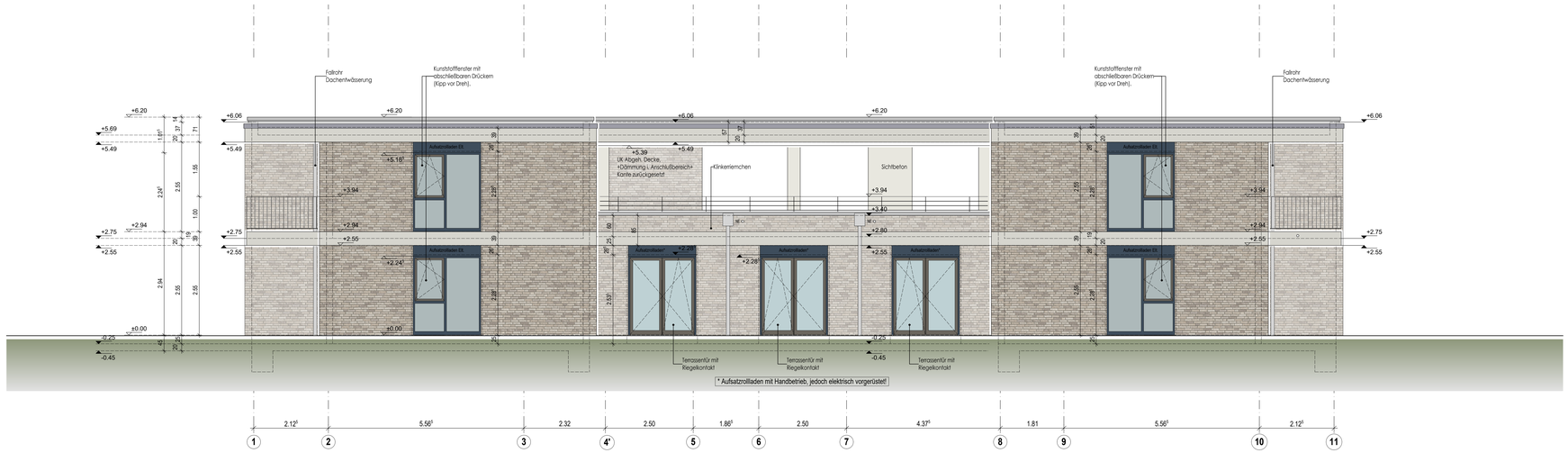

ANSICHT VON SÜDEN M 1:50

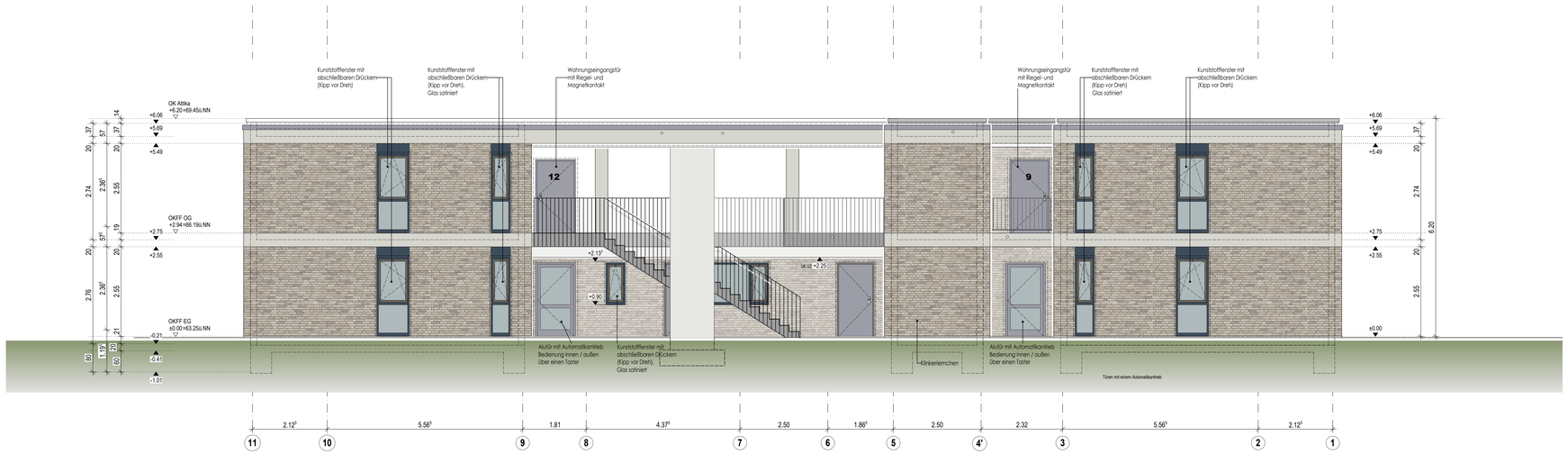

ANSICHT VON NORDEN M 1:50

FENSTERELEMENT RAL 7016

FENSTERFLÜGEL RAL 7039

WOHNUNGSTÜR RAL 7004

ZEICHENERKLÄRUNG UND ERLÄUTERUNGEN

	Fertighöhe / Rohbauhöhe	BRH	Brüstungshöhe über OKFF		Stahlbeton
		LH	Lichte Raumhöhe		Beton Fertigteil
OKR	Oberkante Roh-		Sonnenschutzanlage		Mauerwerk, tragend
OKF	Oberkante Fertig-	SSV	Sonnenschutzverglasung		Mauerwerk, nicht tragend
D/S/P	-decke / -sohle / -podest	RD	Rollladenkasten		Trockenbau
OKLS	Oberkante Lichtschacht	BE	Blendschutz		Wärmedämmung u. WDVS
UK	Unterkante	TVE	Totalverdunkelung		Wärmedämmung -fest
UZ	Unterzug	DF	Dehnungsfuge	DD	Deckendurchbruch
HE/NE	Haupt-/Notentwässerung	RR/RÖ	Regenrohr/Reinigungsöffnung	FD	Fußbodendurchbruch
DA/BA	Dach-/Bodenablauf	NÜ	Notüberlauf	LKDF	Lichtkuppel/Dachfenster

DFT	Doppelfaltztür	+ OTS	plus Obentürschließer	+ FTS	plus Freilauf-Türschließer
VTD	vollwandige Tür dichtschl.	+ FSA	plus Feststellanlage	+ GA	plus Glasausschnitt
VTDS	VTD und selbstschließend	+ MRS	plus Motorriegelschloß	+ PS	plus Panikschloss

NA	Notausgang	(x)	Notwendiger Flur	REI 90 Mrb	Feuerwiderstandsklasse
RWA	Rauch-/Wärme-abzugsanlage		Bereich mit BMA	REI 90	Feuerwiderstandsklasse
T 30	Feuerschutztür El:30-C mit OTS		Bereich mit RAA	RE:t30	Feuerwiderstandsklasse
T 30 RS	Feuerschutztür El:30-CS= mit OTS				Löschwasser-Entnahme
T 90 RS	Feuerschutztür El:90-CS= mit OTS	RS	Rauchschutztür CS= mit OTS		Löschwasser-Einspeisung

Alle Tür- und Brüstungshöhen sind bezogen auf OKFF !
Sichtbetonkanten und Betonierabschnitte in Sichtbeton sind mit Dreikantleisten zu brechen !

Alle Maße sind vom Unternehmer verantwortlich auf der Baustelle zu prüfen ! Unstimmigkeiten sind der Bauleitung mitzuteilen und mit ihr zu klären. Die Zeichnungen aller anderen Spezialfirmen und Sonderfachingenieure sind auf Übereinstimmung mit dieser Zeichnung zu prüfen !

Außer dieser Zeichnung sind die Ausschreibung sowie die statische Berechnung mit Positions-, Schal- und Bewehrungsplänen sowie der Schlitzplan des beratenden Ingenieurs verbindlich. Abweichungen von dieser Zeichnung sind unverzüglich der Bauleitung mitzuteilen !

Alle Schlitze, Durchbrüche und Aussparungen sind nach den Aussparungsplänen der Fachingenieure anzulegen ! Durchbruchsplanung Beton siehe Schalplanung !
Die Bemessung aller Stahlbauteile und Details sind der Statik zu entnehmen ! Widersprüchliche Bemessungen sind vor Ausführung anzuzeigen !

INDEX	ART DER ÄNDERUNG	DATUM	NAME
01	Verkleidung der Außenwand geändert, Brüstungshöhe der diversen Fenster geändert	08.04.2020	ZH

AUSFÜHRUNGSPLANUNG

NEUBAU EINES APARTMENTHAUSES IN LÜBBECKE HEINRICH-VORMBROCK-STR. 2

772 — Ansichten Süd + Nord

architekturstudio pm.

Bauherr:	SeWo Selbständiges Wohnen gGmbH An den Speichern 6 48157 Münster
Plan-Nummer	WP-50-08
Plan-Index	01
Plan-Größe	1320 / 881
gezeichnet	ZH 06.06.2019
Maßstab	1:50
Datum	08.04.2020

Halstenberg | Zech PartG mbB
Minden: Mahler Straße 53, 32427 Minden — Fon 0571 - 82 863 0, Fax 0571 - 82 863 15
Hannover: Reihwiesenweg 9, 30890 Barsinghausen — Fon 05035 - 187 674 7, Fax 05035 - 187 674 8
Mail info@architekturstudio-pm.de
Web www.architekturstudio-pm.de

772_WP-50-08_00_WERKPLANUNG - ANSICHTEN S+N