

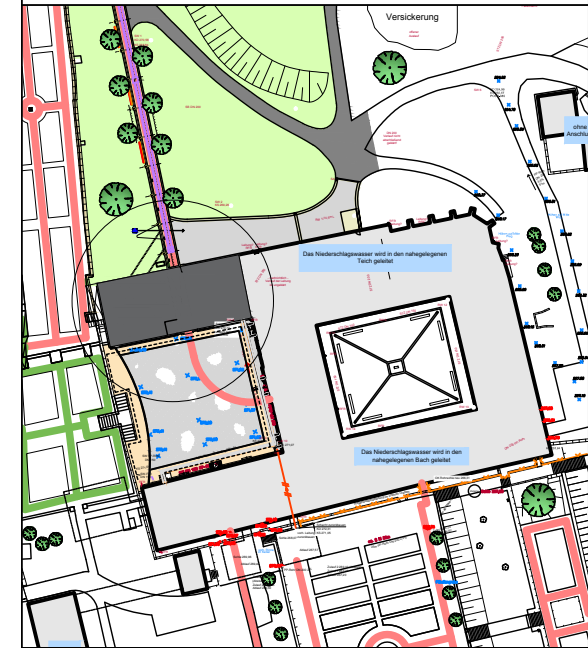

Ansicht Norden

Lageplan



LWL - Bau- und Liegenschaftsbetrieb



**LWL-Landesmuseum für
Klosterkultur
Stiftung Kloster Dalheim
Sanierung der Praelatur**

Bauherr

Landschaftsverband Westfalen-Lippe
48133 Münster

Planung

LWL-Bau- und Liegenschaftsbetrieb, Ref. ...
Warendorfer Straße 24
48145 Münster
Tel. 0251/591-3583
E-Mail Ulrich.Beyer@lwl.org

Planinhalt

Ansicht Norden

Bearbeitet : U. Beyer	07	-
Gezeichnet : J. Balzer		
Maßstab : 1:200		
Erstelldatum : März 2017		
Geb.-Nr. : 370-001-01		

Münster, den



Ansicht Süden

Lageplan

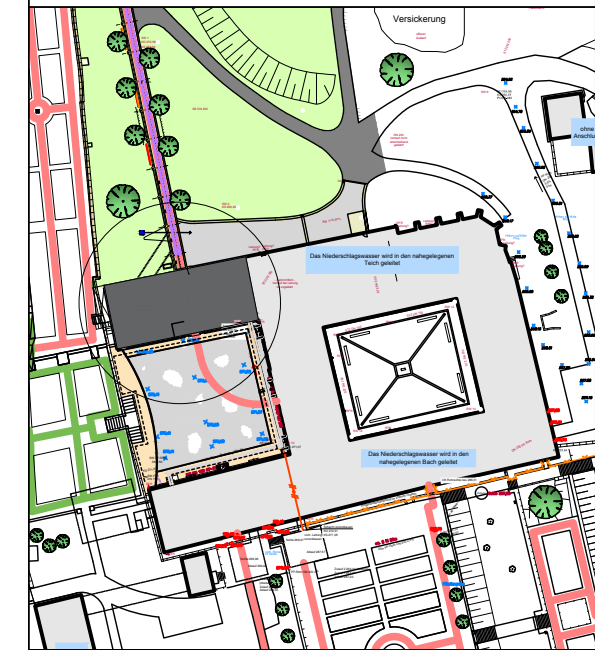

LWL - Bau- und Liegenschaftsbetrieb



**LWL-Landesmuseum für
Klosterkultur
Stiftung Kloster Dalheim
Sanierung der Praelatur**

Bauherr

Landschaftsverband Westfalen-Lippe
48133 Münster

Planung

LWL-Bau- und Liegenschaftsbetrieb, Ref. ...
Warendorfer Straße 24
48145 Münster
Tel. 0251/591-3583
E-Mail Ulrich.Beyer@lwl.org

Planinhalt

Ansicht Süden

Bearbeitet : U. Beyer	Bl.-Nr.	Index
Gezeichnet : J. Balzer	08	-
Maßstab : 1:200		
Erstelldatum : März 2017		
Geb.-Nr. : 370-001-01		

Münster, den

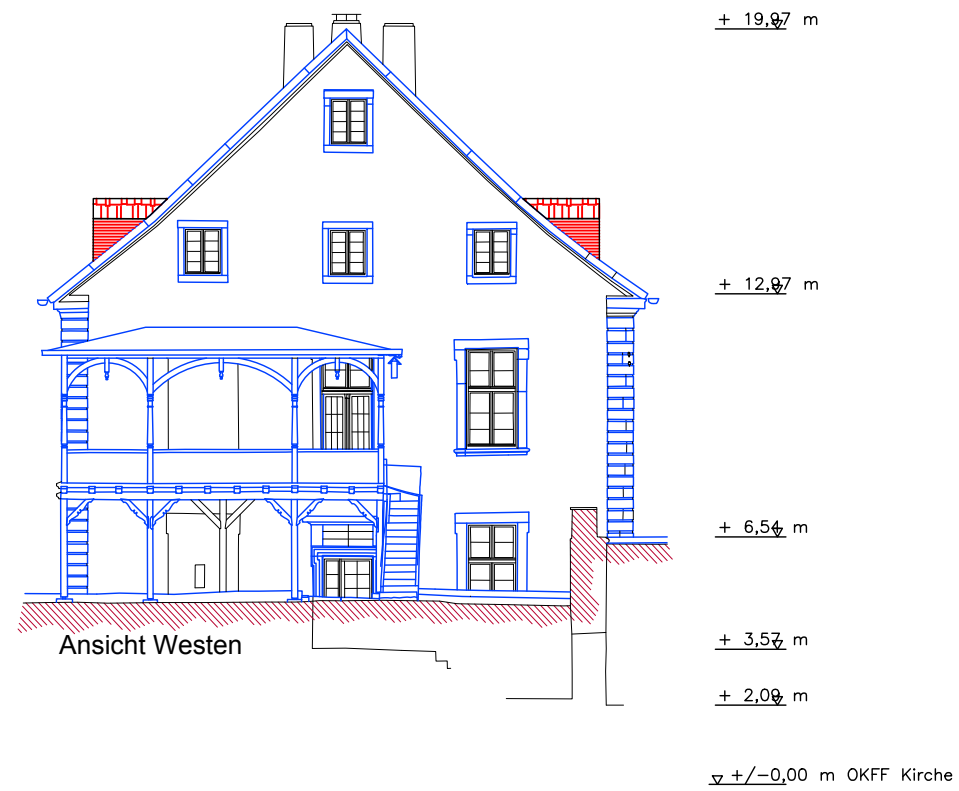

Lageplan

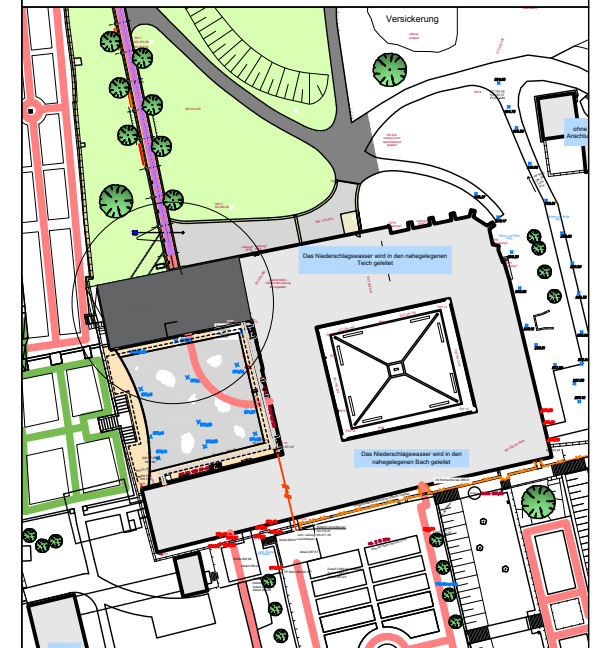

LWL - Bau- und
Liegenchaftsbetrieb



LWL-Landesmuseum für Klosterkultur Stiftung Kloster Dalheim Sanierung der Praelatur

Bauherr

Landschaftsverband Westfalen-Lippe
48133 Münster

Planung

LWL-Bau- und Liegenchaftsbetrieb, Ref. ...
Warendorfer Straße 24
48145 Münster
Tel. 0251/591-3583
E-Mail Ulrich.Beyer@lwl.org

Planinhalt

Ansicht Westen

Bearbeitet : U. Beyer	Bl.-Nr.	Index
Gezeichnet : J. Balzer	09	-
Maßstab : 1:200		
Erstelldatum : März 2017		
Geb.-Nr. : 370-001-01		

Münster, den

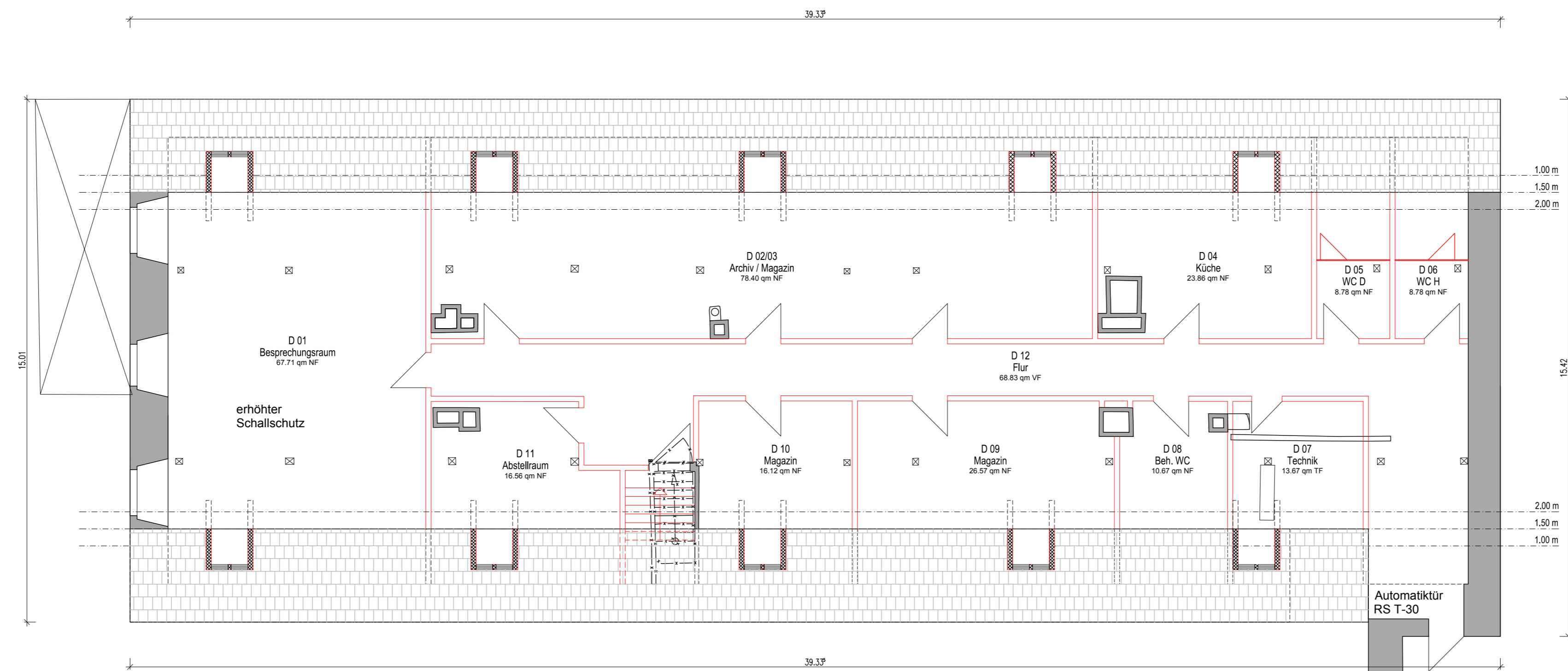

Dachgeschoss

Legende

Änderungsvermerke

Datum	Name	Änderung
a 05.10.2017	Fink.	Wände und Raumschriften
b		
c		
d		
e		
f		
g		
h		
i		
j		
k		

LWL - Bau- und Liegenschaftsbetrieb



Für die Menschen.
Für Westfalen-Lippe.

LWL - Landesmuseum für
Klosterkultur
Stiftung Kloster Dalheim

Ausführungsplanung

Bauherr

Landschaftsverband Westfalen-Lippe
48133 Münster

Planung

LWL-Bau- und Liegenschaftsbetrieb, Ref. 3
Warendorfer Straße 24
48145 Münster
Tel. 0251/591-3583 Fax 0251/591-5979
E-Mail ulrich.beyer@lwl.org

Planinhalt

Prälatur - Grundriss Dachgeschoss

Bearbeitet	Bl.-Nr.	Index
: Beyer		
Gezeichnet : Balzer/Milhan		
Maßstab : 1:100	4	...
Erstelldatum : 2016/2017		
Geb.-Nr. : 370		
Münster, den		

Pict: 02.11.2017 / LWL_A_M100.ctb

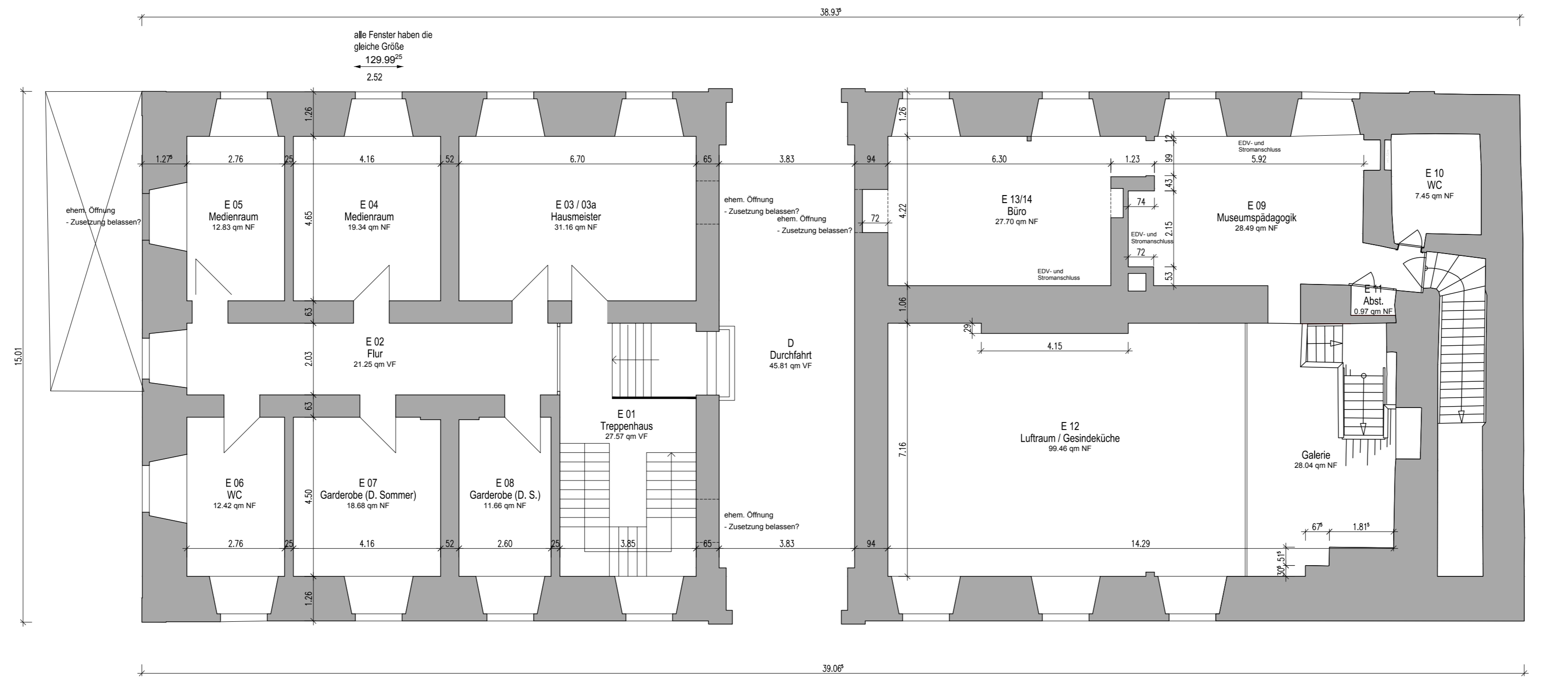

Erdgeschoss

Legende

Änderungsvermerke

Datum	Name	Änderung
a 05.10.2017	Fink.	Raumschriften
b		
c		
d		
e		
f		
g		
h		
i		
j		
k		

LWL - Bau- und Liegenschaftsbetrieb



Für die Menschen.
Für Westfalen-Lippe.

**LWL - Landesmuseum für Klosterkultur
Stiftung Kloster Dalheim**

Ausführungsplanung

Bauherr
Landschaftsverband Westfalen-Lippe
48133 Münster

Planung
LWL-Bau- und Liegenschaftsbetrieb, Ref. 3
Warendorfer Straße 24
48145 Münster
Tel. 0251/591-3583 Fax 0251/591-5979
E-Mail ulrich.beyer@lwl.org

Planinhalt
Prälatur - Grundriss Erdgeschoss

Bearbeitet	Bl.-Nr.	Index
: Beyer		
Gezeichnet : Balzer/Milhan		
Maßstab : 1:100	2	...
Erstelldatum : 2016/2017		
Geb.-Nr. : 370		
Münster, den		

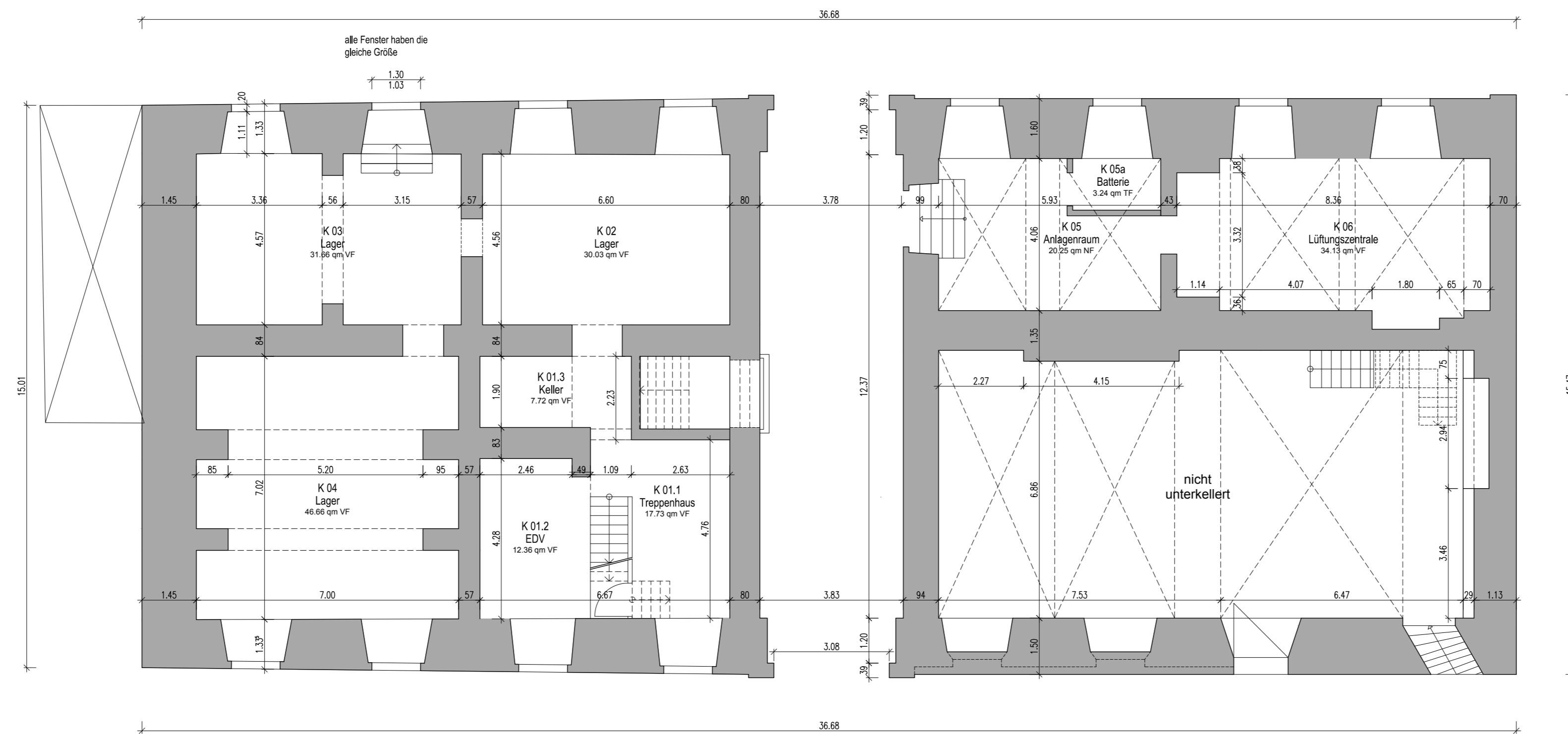

Kellergeschoss

Legende

Änderungsvermerke

Datum	Name	Änderung
a 05.10.2017	Fink.	Raumschriften
b		
c		
d		
e		
f		
g		
h		
i		
j		
k		

LWL - Bau- und Liegenschaftsbetrieb

Für die Menschen.
Für Westfalen-Lippe.

**LWL - Landesmuseum für Klosterkultur
Stiftung Kloster Dalheim**

Ausführungsplanung

Bauherr
Landschaftsverband Westfalen-Lippe
48133 Münster

Planung
LWL-Bau- und Liegenschaftsbetrieb, Ref. 3
Warendorfer Straße 24
48145 Münster
Tel. 0251/591-3583 Fax 0251/591-5979
E-Mail ulrich.beyer@lwl.org

Planinhalt
Prälatur - Grundriss Kellergeschoss

Bearbeitet : Beyer	Bl.-Nr.	Index
Gezeichnet : Balzer/Milhan	1	...
Maßstab : 1:100		
Erstelldatum : 2016/2017		
Geb.-Nr. : 370		
Münster, den		

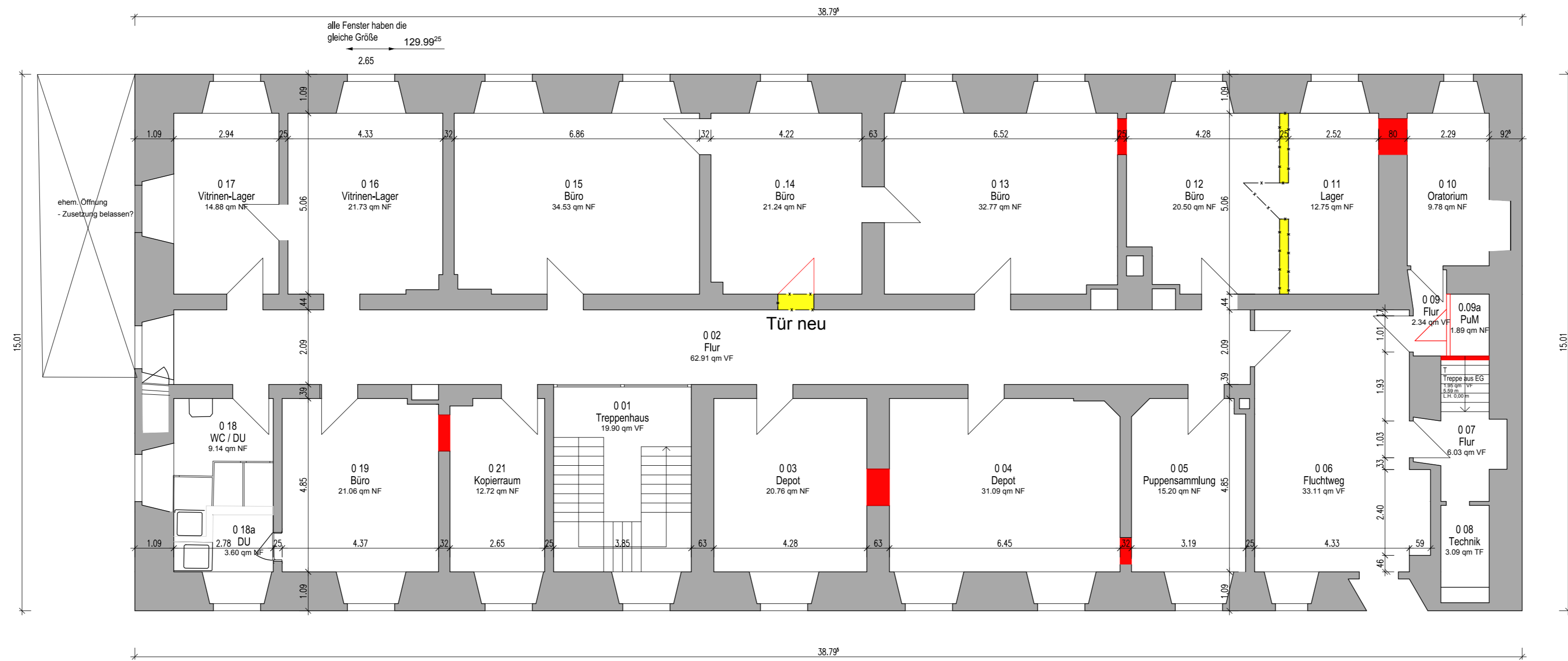

Obergeschoss

Legende

Änderungsvermerke

Datum	Name	Änderung
a 05.10.2017	Fink.	Raumschriften
b		
c		
d		
e		
f		
g		
h		
i		
j		
k		

LWL - Bau- und Liegenschaftsbetrieb



LWL - Landesmuseum für
Klosterkultur
Stiftung Kloster Dalheim

Ausführungsplanung

Bauherr

Landschaftsverband Westfalen-Lippe
48133 Münster

Planung

LWL-Bau- und Liegenschaftsbetrieb, Ref. 3
Warendorfer Straße 24
48145 Münster
Tel. 0251/591-3583 Fax 0251/591-5979
E-Mail ulrich.beyer@lwl.org

Planinhalt

Prälatur - Grundriss Obergeschoss

Bearbeitet	Bl.-Nr.	Index
: Beyer		
Gezeichnet : Balzer/Milhan		
Maßstab : 1:100		
Erstelldatum : 2016/2017		
Geb.-Nr. : 370	3	...
Münster, den		

Plot: 02.11.2017 / LWL_A_M100.ctb



Lageplan

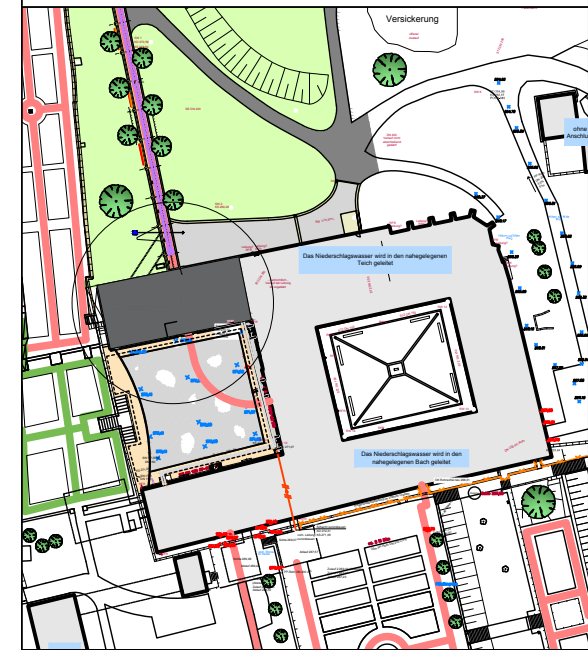

LWL - Bau- und Liegenschaftsbetrieb



**LWL-Landesmuseum für
Klosterkultur
Stiftung Kloster Dalheim
Sanierung der Praelatur**

Bauherr

Landschaftsverband Westfalen-Lippe
48133 Münster

Planung

LWL-Bau- und Liegenschaftsbetrieb, Ref. ...
Warendorfer Straße 24
48145 Münster
Tel. 0251/591-3583
E-Mail Ulrich.Beyer@lwl.org

Planinhalt

Schnitt A-A

Bearbeitet : U. Beyer	05	-
Gezeichnet : J. Balzer		
Maßstab : 1:200		
Erstelldatum : März 2017		
Geb.-Nr. : 370-001-01		
Münster, den		

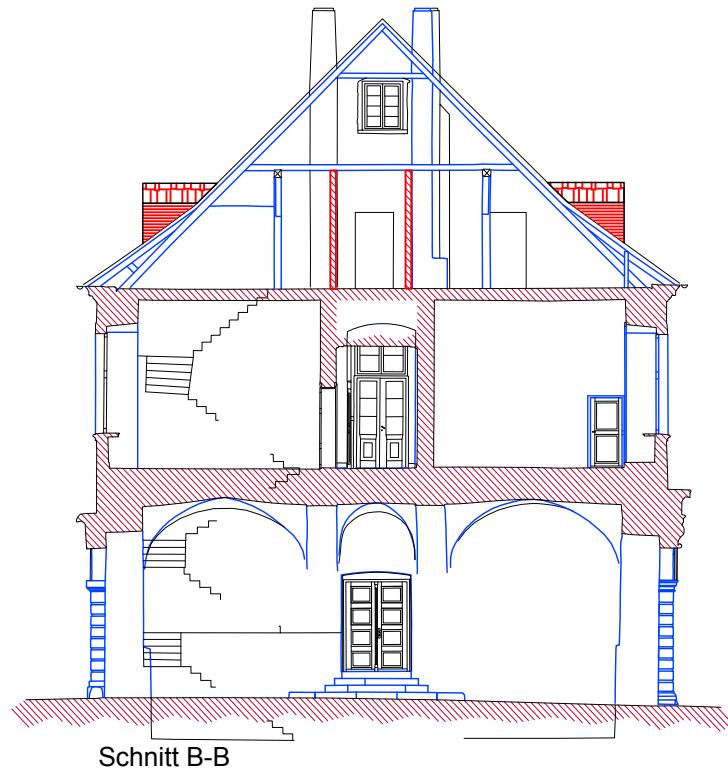

Schnitt B-B

Lageplan

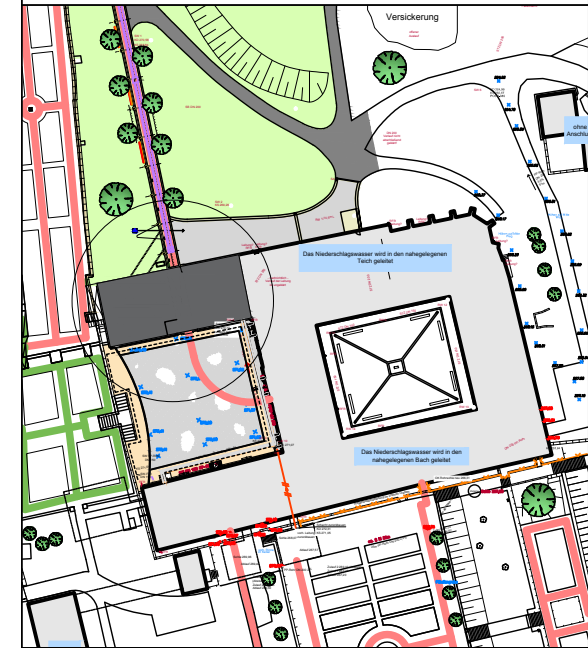

LWL - Bau- und Liegenschaftsbetrieb



**LWL-Landesmuseum für
Klosterkultur
Stiftung Kloster Dalheim
Sanierung der Praelatur**

Bauherr

Landschaftsverband Westfalen-Lippe
48133 Münster

Planung

LWL-Bau- und Liegenschaftsbetrieb, Ref. ...
Warendorfer Straße 24
48145 Münster
Tel. 0251/591-3583
E-Mail Ulrich.Beyer@lwl.org

Planinhalt

Schnitt B-B

Bearbeitet : U. Beyer	06	-
Gezeichnet : J. Balzer		
Maßstab : 1:200		
Erstelldatum : März 2017		
Geb.-Nr. : 370-001-01		

Münster, den