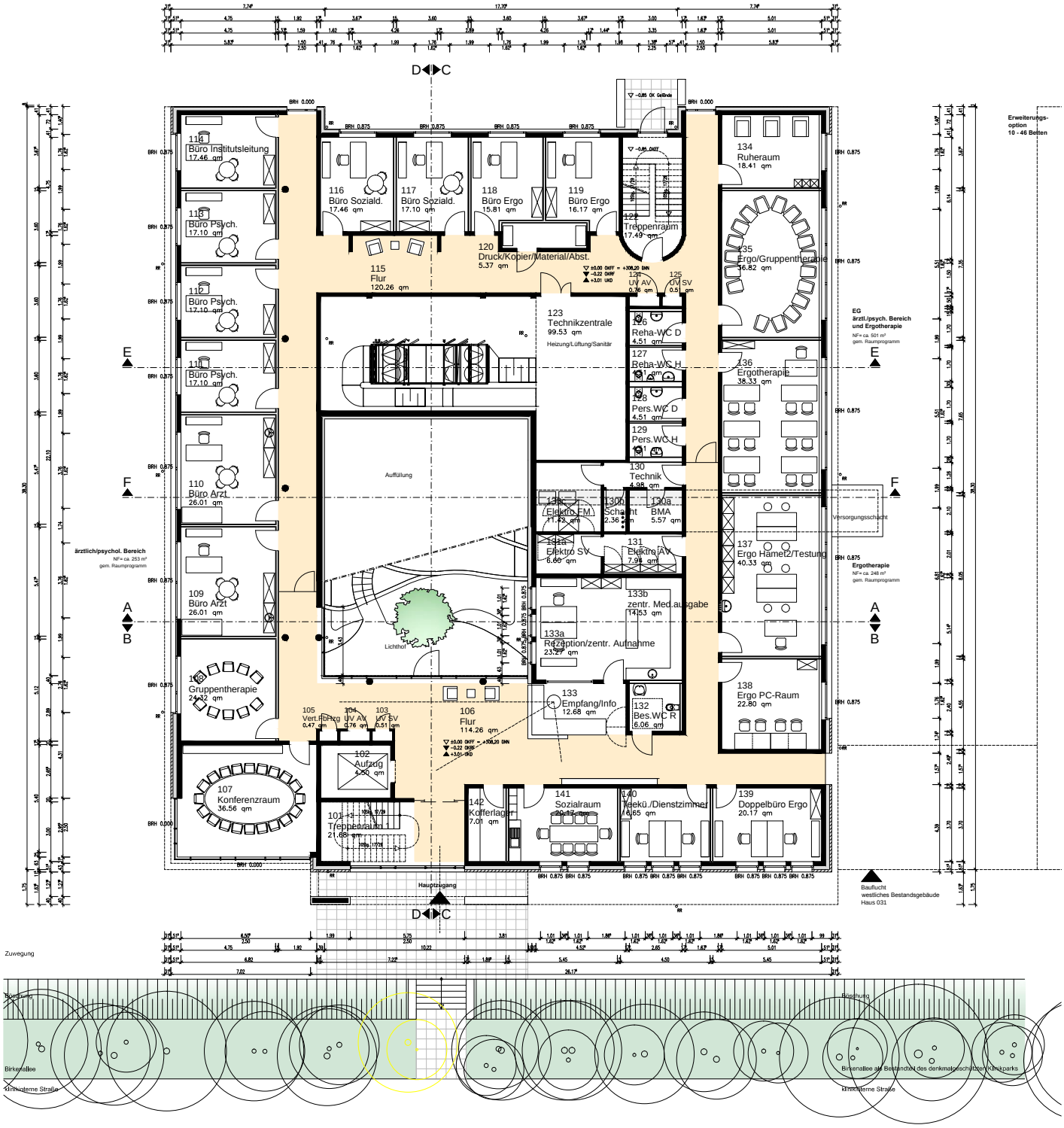

0 1 2 3 4 5 10m

Grundriss Erdgeschoss

Stand: Oktober 2015

Norden

LWL - Bau- und Liegenschaftsbetrieb

LWL Für die Menschen. Für Westfalen-Lippe.

LWL- Klinik Warstein

Neubau für die medizinisch-berufliche Rehabilitation