W 8093

Rieflinghausen,
Krs. Olpe

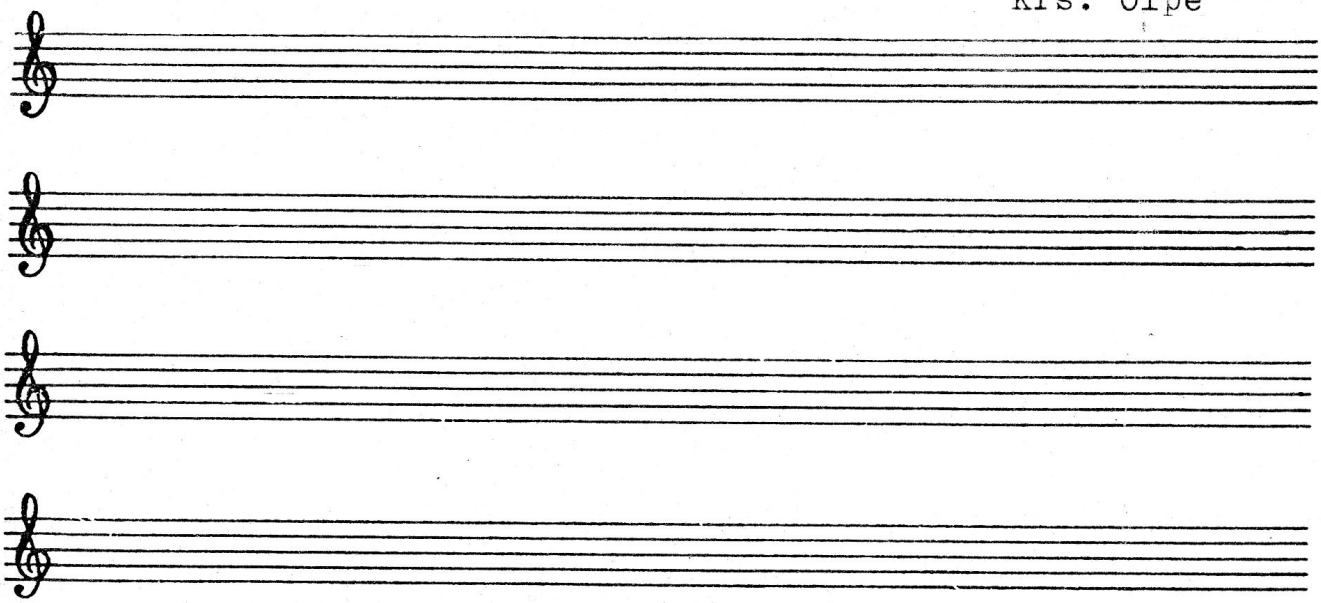

Neujahrslied.

Ein neues Jahr wünschen wir Euch fürwahr,
ein neues Lied bringet Euch große Freud.
In dem neuen Jahr
singet und klinget ihr Musiker all
mit Stimm- und Instrumentenschall,
oh werester Herr, oh werteste Frau,
wir wünschen Euch den reinsten Himmelstau,
viel Früchte auf dem Feld,
einen Beutel voll mit Geld,
das soll Euer Glück uns Segen sein,
in dem neuen Jahr Anno 19...
Wir wünschen Euch, Euch wünschen wir,
ein glückseliges neues Jahr.

Beschreibung des Brauches in Ms. 3625, S. 3.

Go. X

Westfälisches Volksliedarchiv
Münster (Westf.)