

4. 4835

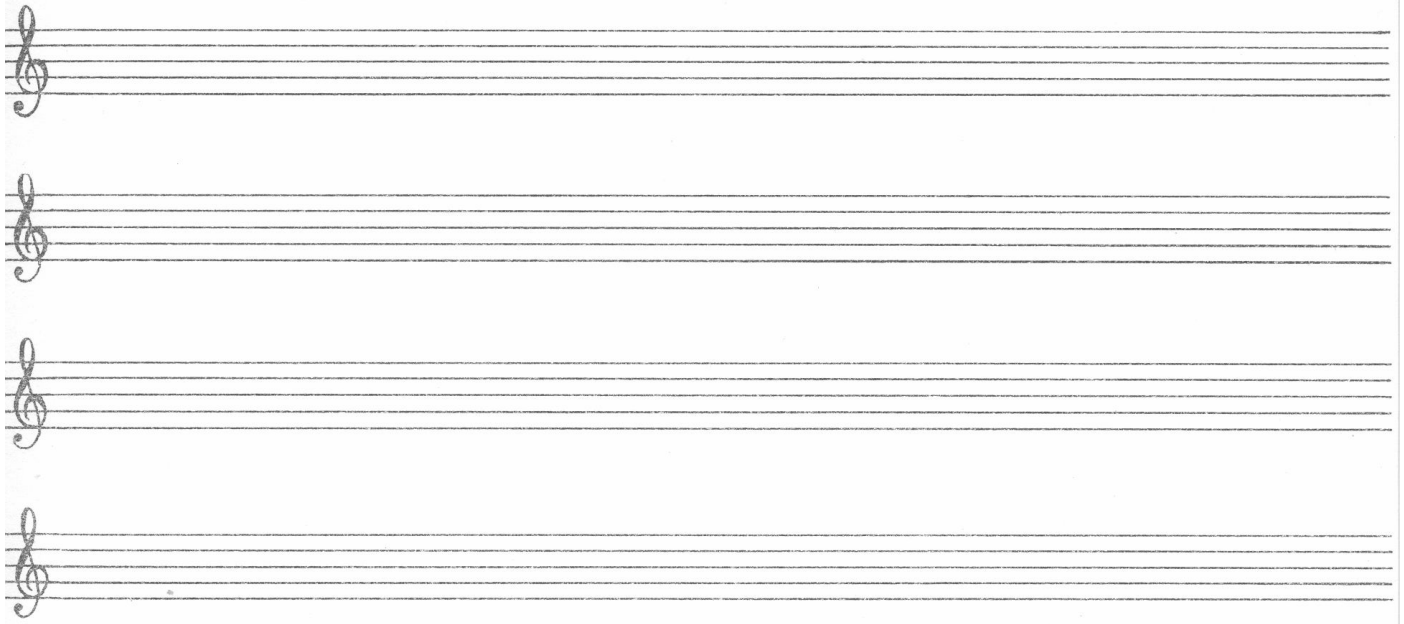

Kinderlieder

Pr. Ströhne/Lüb

Der Bauer fuhr ins Haus
Der Bauer fuhr ins Kirmesshaus
Heissa, heissa Kirmesshaus
Der Bauer führ ins Haus.
Da nahm æersich ein Weib
Da nahm er sich ein Kirmessweib etc.
Das Weib nahm sich 'ne Magd etc.
Die Magd nahm sich 'nen Knecht etc.
Das Weib verlor den Mann etc.
Die Magd verlor das Weib etc.
Der Knecht verlor die Magd etc.
Da stand der Knecht nun ganz allein
Er muss allein der Bauer sein.

G. XII

(Wieder oben anfangen)

Der Bauer fuhr ins Haus.

Westfälisches Volksliedarchiv.

Reg. Akten Minden 1905 Münster i. W., Domplatz 20.