W 3019

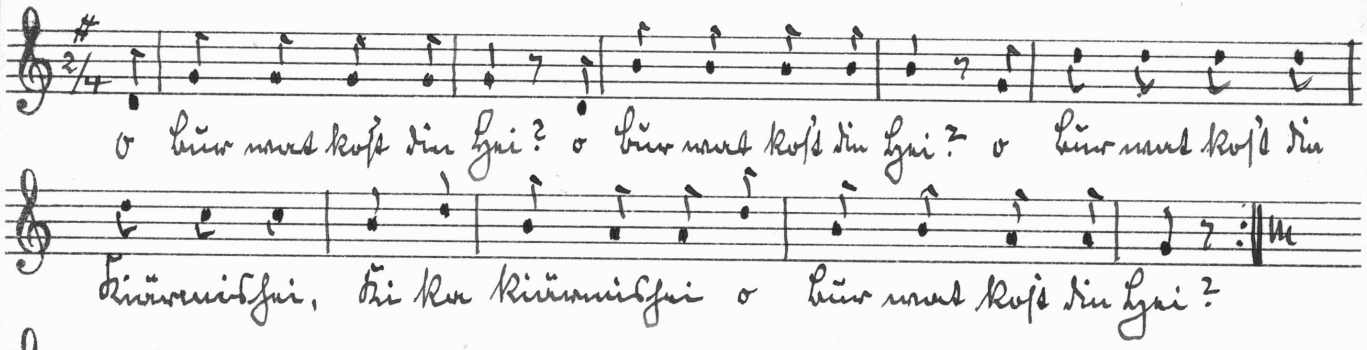

2. „ In dolur Kost dat Lyi ebi
3. „ Ta dürur ist din Lyi ebi

4. Vers: Ik Bure wahn sik un Frau

so sangen zu meiner Schulzeit und singen auch heute noch die Mädchen in den Schulgärten auf dem Zeinelberg.

Herdecke (Ruhr)
Siegmann

k XV

Heinr. Buschmann, Münster i.W.

Westfälisches Volksliedarchiv.
Münster i.W., Domplatz [redacted] 20.