Kreisspiel. W. 598. 111

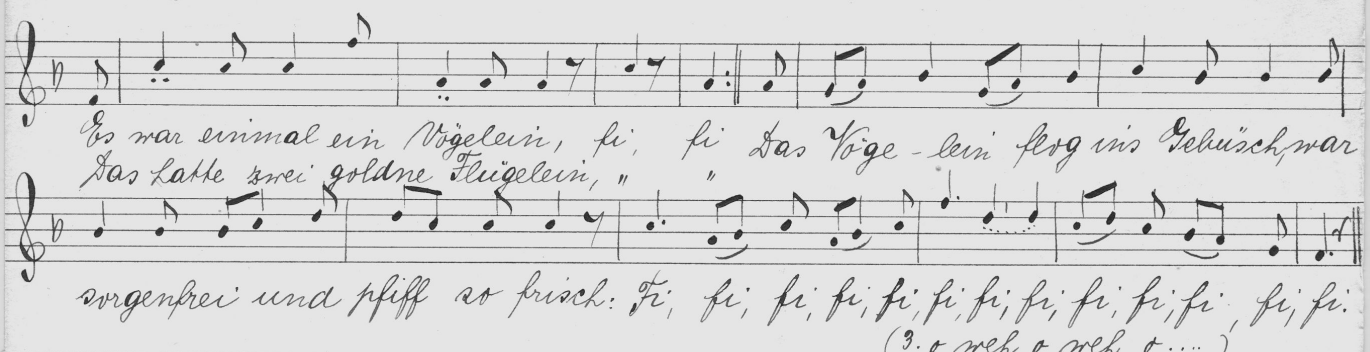

2. Da kam die Mutter zu ihm her und sprach: (Mit dem Finger warnend)
"Ein schlauer Jäger kommt daher. Kind komm!"
Das Vögelein flog...
3. Da kam der schlaue Jägersmann und schoss,
Und schoss mit Kraft aus seinem Gewehr, piff, paff.
Das Vögelein, von Blut so rot,
Fiel auf die Erd, war plötzlich tot: o weh, o weh..
4. "So lernet man vom Vögelein, wie's geht;
Wenn man nicht will gehorsam sein, so seht:
Den Ungehorsam'n straft Gott bald,
Sein Schicksal folgt ihm überall: o weh, o weh..."

Der Kreis dreht sich singend. Die Mutter singt ihre Worte allein; dann steht der Kreis. Jm Kreise stehen Vögelein (das Fliegen nachahmend) und Mutter. Ausserhalb des Kreises steht (1. Strophe) und kommt (2. Strophe) in den Kreis der Jägersmann. Bei den Worten: "piff, paff" fällt das Vöglein um. Die Mutter kniet von diesen Worten an neben dem toten Vöglein und weint. Der Jäger hat sich zurückgezogen. Jn der 4. Strophe singt die Mutter, der Kreis steht.

A40 655 KIV.