W. 569.

Es regnet auf die Heide, und ich werde nass.

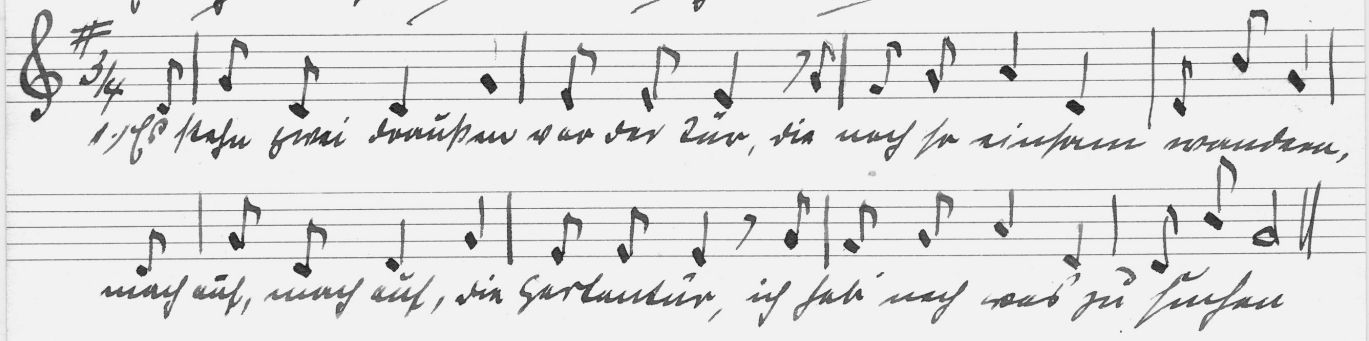

H. Graebner.
Hasling Lauen
1921.

2) Das ist mein Schatz, den ich meine,
den ich so herzlich liebte.
Drum gib mir deine liebe Hand,
die Nacht auf zum Unterpfand.

3) Drum lasst uns alle fröhlich sein
und lasst uns heute feiern.
Denn gestern war ein Feiertag,
den woll'n wir heute feiern.

A 41042
K XV