

LWL-Beratungs-Haus

Beratung für Eltern und Lehrer von Kindern und Jugendlichen im Gemeinsamen Unterricht

Wir beraten Sie,
wenn Ihr Kind eine Behinderung hat.

Zum Beispiel:

- Ihr Kind hat eine Seh-Behinderung oder ist blind
- Ihr Kind hat eine Hör-Behinderung
oder ist gehörlos.
- Oder es kann nicht sprechen.
- Ihr Kind hat eine Körper-Behinderung.
Es kann sich nicht richtig bewegen



Das sind wir:

Wir sind viele verschiedene Fach-Leute.

Zum Beispiel:

Lehrer und Lehrerinnen von Förder-Schulen,
Therapeuten und Therapeutinnen
und Pflege-Kräfte.

Wir arbeiten im Beratungs-Haus zusammen.



Das tun wir:

Wir informieren und unterstützen Kinder
und Jugendliche, Eltern, Erzieher und Lehrer.

Immer mehr Kinder mit und ohne Behinderungen
gehen in die gleichen Schulen und Kinder-Gärten.



Wir Fach-Leute im Beratungs-Haus kennen uns mit vielen verschiedenen Behinderungen aus.

In diesen Fragen beraten wir Sie.

Zum Beispiel:

- Früh-Förderung
- Förderung in der Kinder-Tagesstätte
- Einschulung.



Zum Beispiel:

welche Schule ist für Ihr Kind geeignet

- Wie findet Ihr Kind einen passenden Beruf
- Welche Hilfs-Mittel gibt es für Ihr Kind
- Hilfen für Kinder, die nicht sprechen können
- Was müssen Kinder-Garten und Schule im Notfall tun.



Zum Beispiel, wenn ein Kind krampft

- Nachteils-Ausgleich.



Zum Beispiel:

Fahr-Dienste

- Angebote für Eltern und Kinder



Wir arbeiten mit vielen Stellen zusammen.

Zum Beispiel:

- Mit Früh-Förder-Stellen
- Mit Kinder-Tagesstätten
- Mit Ärzten und Kliniken
- Mit Schulen
- Mit Hilfsmittel-Firmen
- Mit der Bildungs-Beratung



- Mit anderen Beratungs-Stellen
- Mit der Agentur für Arbeit
- Mit den Integrations-Fachdiensten

Sie können uns anrufen oder eine E-Mail schreiben.

Sie können uns auch besuchen:

LWL-Beratungs-Haus

Bröderichweg 33

48159 Münster

Telefon: 02 51-21 05 400

Telefax: 02 51-21 05 401

beratungshaus-muenster@lwl.org

www.lwl-beratungshaus.de

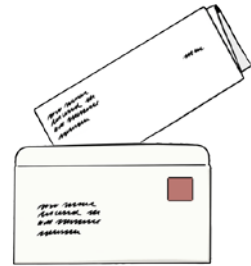

Impressum:

Bilder:

© Lebenshilfe für Menschen mit geistiger Behinderung Bremen e.V.

Illustrator Stefan Albers, Atelier Fleetinsel, 2013

© Valuing People clipart collection <http://www.valuingpeopleclipart.org.uk/>

© European Easy-to-Read Logo: Inclusion Europe. More information at www.inclusion-europe.org/etr

In Leichte Sprache übertragen von Holtz & Faust GbR, www.holtz-und-faust.de

Auf Lesbarkeit geprüft von Mitarbeiterinnen und Mitarbeitern von Westfalenfleiß gGmbH, Münster