

# LWL-Klinik Dortmund

Betriebsleitung		
Prof. Dr. Dr. Ulrich Sprick Ärztlicher Direktor	Bernd-Martin Schaake Kaufmännischer Direktor	Heinz Camen Pflegedirektor

Beauftragte  
Ansprechpartner  
Stabsstellen  
Personalvertretung

Krankenhaus	Wohnverbund	Pflegezentrum
Institutsambulanz	Wohnbereich I 16/2 & 16/3	Wohngruppe Haus 16/1
Allgemeine Psychiatrie I	Wohnbereich II Wellinghofen	
Allgemeine Psychiatrie II	Wohnbereich III Blaues Haus	
Gerontopsychiatrie	Wohnbereich IV Schwerter Heide	
Suchtmedizin	Wohnbereich V Haus am Weg	
Rehazentrum Ruhrgebiet	Wohnhaus Schürener Feld	
Psychosomatische Medizin & Psychotherapie	Tagesstätten Brackel & Hs. 7	

Wirtschafts- und Verwaltungsdienst
LWL-Zentralapotheke Dortmund
LWL-Akademie für Gesundheits- und Pflegeberufe



Für die Menschen.  
Für Westfalen-Lippe.

# Institutsambulanz

Ambulante Schwerpunkte der Klinik:

## Abteilung Allgemeine Psychiatrie I

- Krisenintervention
- Chronische psychische Erkrankungen
- Unipolare Störungen
- Bipolare Störungen
- Schizophrene Psychosen
- Impulskontrollstörungen
- Persönlichkeitsstörungen
- Psychoonkologie
- Emotionales Kompetenztraining
- Allgemeinpsychiatrische Erkrankungen

## Abteilung Allgemeine Psychiatrie II

- Krisenintervention
- Mutter und Kind
- Bipolare Störungen
- Entwicklungsstörungen
- Allgemeinpsychiatrische Erkrankungen

## Abteilung Suchtmedizin

- Offene Sprechstunde Suchtmedizin
- Qualifizierter ambulanter Entzug
- Projekt Rauchfrei
- Cannabis (ambulante Gruppentherapie)
- Ambulante Ausbauphase Alkohol / Medikamente
- Ambulante Ausbauphase Drogen
- Ambulante Psychotherapie bei Begleiterkrankungen
- Chronisch und mehrfach beeinträchtigte Suchtkranke

## Abteilung Psychosomatische Medizin und Psychotherapie

- Allgemeine Psychosomatische Medizin
- Traumata
- Essstörungen
- Körperlich Kranke mit psychischen Begleitsymptomen
- Gruppentherapie bei Patienten mit Essstörungen
- Gruppentherapie bei Patienten mit Diabetes mellitus u. psychischer Komorbidität

## Abteilung Gerontopsychiatrie

- Chronisch verlaufende psychische Erkrankungen:
  - Affektive Erkrankungen
  - Schizophrene Erkrankungen
  - Sonstige chronisch-wahnhafte Erkrankungen
  - Entwicklungs- und Persönlichkeitsstörungen
  - Psychische Erkrankungen bei somatischer Multimorbidität
  - Organisch bedingte Erkrankungen:
    - \* Organische wahnhafte Störungen
    - \* Organische affektive Störungen
    - \* Organisch bedingte Impulskontrollstörungen
    - \* Diagnostik und Therapie von Gedächtnisstörungen/Demenzerkrankungen sowie der begleitenden nicht-kognitiven Störungen
- Krisenintervention
- Gedächtnisambulanz
- Aufsuchende Behandlung in Pflegeeinrichtungen von Bewohnern mit psychischen Erkrankungen jeglicher Art, kompliziert durch schwere Verhaltensstörungen
- Tiefenpsychologisch orientierte Gruppen- und Einzel-Psychotherapie älterer Menschen
- Psychoedukation, Achtsamkeitsgruppe
- Theatergruppe für depressiv und für beginnend demenziell erkrankte Menschen



Für die Menschen.  
Für Westfalen-Lippe.

Ansprechpartner: Peter Denninghoff	Organigramm LWL-Klinik Dortmund V.1c	Seite 2 von 20
Freigabe durch: Betriebsleitung	Freigabe am: 01.07.2009	Gültig bis: 30.06.2010

Stand 01.10.2009

# Allgemeine Psychiatrie I

## Abteilungsleitung

Prof. Dr. Dr. Ulrich Sprick  
Chefarzt

Ernst Goebbels  
Leiter des Pflegedienstes

### Zentrale Aufnahme 41/E

Claudia Drüke  
SL Renate Schmidt

### Zentrale Ergotherapie

1. OA Hans-Joachim Thimm

### Archiv (medizin. Doku)

Prof. Dr. Dr. Ulrich Sprick

### med. Bibliothek

Prof. Dr. Dr. Ulrich Sprick

### Station 17/2

(1. OA Jan Schäfer)  
OÄ Ulrike Wortmann-Grohé  
OÄ Dr. Karin Smechtala  
SL Petra Schmidt

### Station 17/3

(1. OA Jan Schäfer)  
OA Jörg Hahn  
SL Matthias Jacobs

### Station 41/3

(1. OA Hans-Joachim Thimm)  
OÄ Elisabeth Can  
SL Hans-Werner Janus

### Station 41/7

(1. OA Hans-Joachim Thimm)  
OA Dr. Thomas Beckmann  
SL Sybill Kiebach (komm.)

### Station 41/8

(1. OA Jan Schäfer)  
OA Markus Paolini  
SL Jörg Lückel

### Station 41/9

(1. OA Hans-Joachim Thimm)  
OA Dr. Ralf Haumann  
SL Ronald Monjov

### Tagesklinik Allerstraße

(1. OA Jan Schäfer)  
OA Ulrich Zielke  
SL Birgit Sauerland (komm.)



Für die Menschen.  
Für Westfalen-Lippe.

# Allgemeine Psychiatrie II

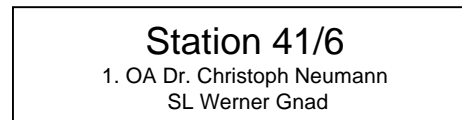
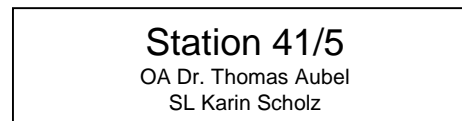
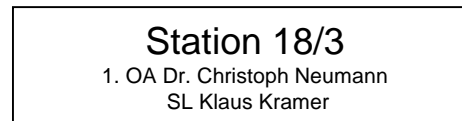
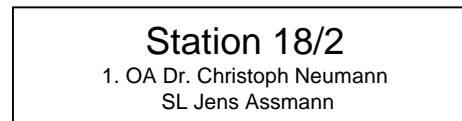
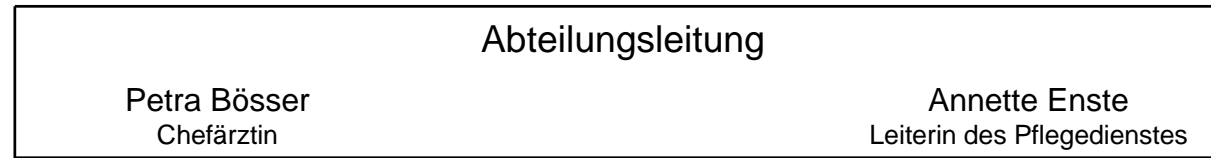

Für die Menschen.  
Für Westfalen-Lippe.

# Gerontopsychiatrie

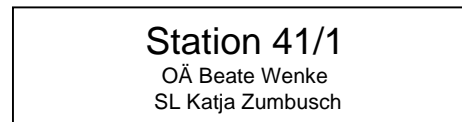
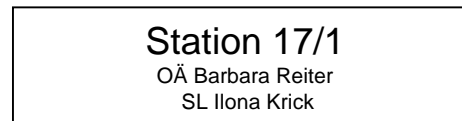
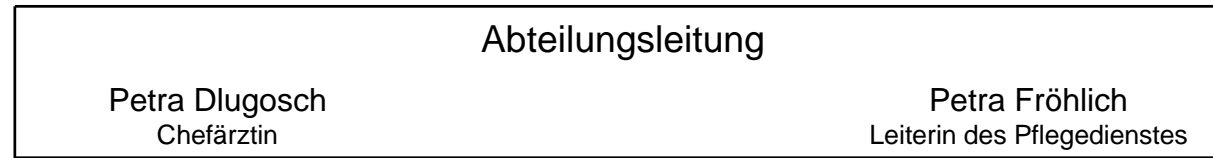

Für die Menschen.  
Für Westfalen-Lippe.

# Suchtmedizin

## Abteilungsleitung

PD Dr. Gerhard Reymann  
Chefarzt

Gudrun Christiane Scheidler  
Leiterin des Pflegedienstes

### Station 13/1

OA Roland Löhr  
SL Achim Meharden

### Station 13/2

OA Marc Eilers  
SL Martina Kabacinski

### Station Haus 26

OA Roland Löhr  
SL Anja Niemann

### Station 41/4

OA Marc Eilers  
SL Wolfgang Ernst

The logo for LWL (Westfälische Lippe) is displayed in a bold, blue, sans-serif font.

Für die Menschen.  
Für Westfalen-Lippe.

# LWL-Rehabilitationszentrum Ruhrgebiet

## Abteilungsleitung

PD Dr. Gerhard Reymann  
Chefarzt

### Labor

1. OÄ Hildegard Graebisch

### Haus 31

1. OÄ Hildegard Graebisch

### Ambulante Reha Schwerte

1. OÄ Hildegard Graebisch

### Sonographie / Echo

1. OÄ Hildegard Graebisch

### Station A2A Hemer

1. OÄ Hildegard Graebisch  
PDL Gudrun Christiane Scheidler

### Ambulante Reha & ganztägig ambulante Reha Iserlohn

1. OÄ Hildegard Graebisch  
PDL Gudrun Christiane Scheidler

### Internistische Konsile

1. OÄ Hildegard Graebisch

### EKG

1. OÄ Hildegard Graebisch

# LWL

Für die Menschen.  
Für Westfalen-Lippe.

# Psychosomatische Medizin & Psychotherapie

## Abteilungsleitung

Prof. Dr. Stephan Herpertz  
Chefarzt

Franz Brüggem  
Leiter des Pflegedienstes

### Station Haus 5

1. OA Dr. Björn Nolting  
SL Franz Brüggem

### Station 13/3

OÄ Dr. Ute Engelbach  
SL Albert Nübel

The logo for LWL (Westfälische Lippe) is displayed in a bold, blue, sans-serif font.

Für die Menschen.  
Für Westfalen-Lippe.



# LWL-Wohnverbund

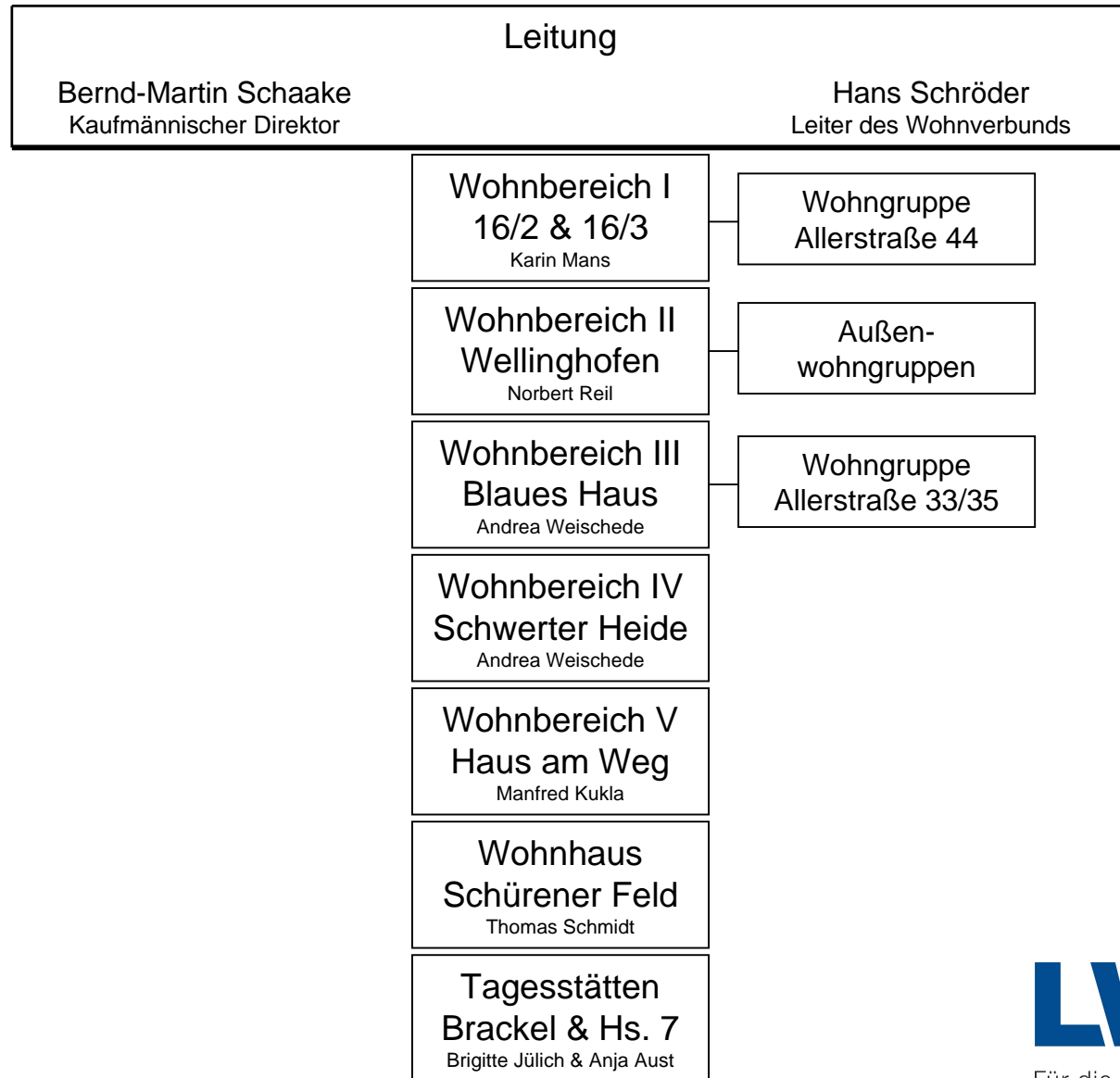

Für die Menschen.  
Für Westfalen-Lippe.



# LWL-Pflegezentrum

## Leitung

Bernd-Martin Schaake  
Kaufmännischer Direktor

Sigrun Hüther  
Leiterin des Pflegezentrums

Wohngruppe Haus 16/1  
Markus Kneip



Für die Menschen.  
Für Westfalen-Lippe.

Ansprechpartner: Peter Denninghoff	Organigramm LWL-Klinik Dortmund V.1c	Seite 10 von 20
Freigabe durch: Betriebsleitung	Freigabe am: 01.07.2009	Gültig bis: 30.06.2010

Stand 01.10.2009

# Maßregelvollzugsverwaltungsangelegenheiten

Abteilungsleitung  
Ralf von Bruchhausen

Ansprechpartner: Peter Denninghoff	Organigramm LWL-Klinik Dortmund V.1c	Seite 11 von 20
Freigabe durch: Betriebsleitung	Freigabe am: 01.07.2009	Gültig bis: 30.06.2010

Stand 01.10.2009

**LWL**

Für die Menschen.  
Für Westfalen-Lippe.

# Personalwesen

(Abteilung des gemeinsamen Wirtschafts- und Verwaltungsdienstes des regionalen Netzes der LWL-Kliniken Dortmund + Hemer und der LWL-Klinik für Forensische Psychiatrie Dortmund)

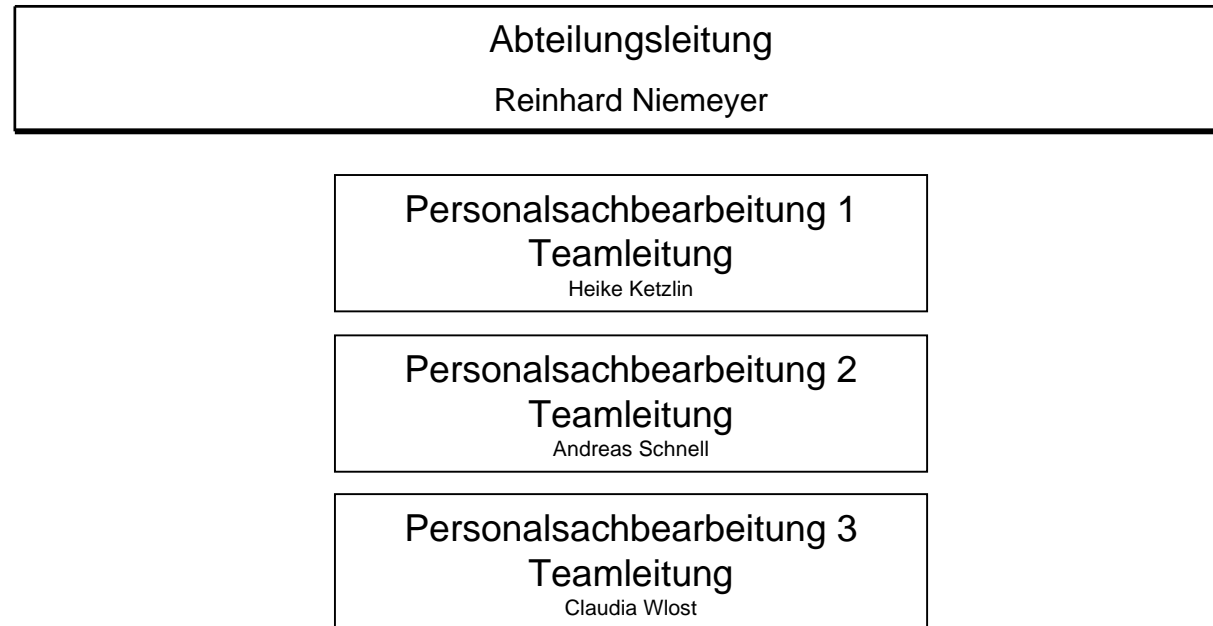

Für die Menschen.  
Für Westfalen-Lippe.



# Finanz- und Rechnungswesen

(Abteilung des gemeinsamen Wirtschafts- und Verwaltungsdienstes des regionalen Netzes der LWL-Kliniken Dortmund + Hemer und der LWL-Klinik für Forensische Psychiatrie Dortmund)

Abteilungsleitung

Werner Schulte

Patienten- und Bewohnerservice

Teamleitung

Christian Friedhoff

Finanz- und Rechnungswesen

Teamleitung

Michaela Steiner



Für die Menschen.

Für Westfalen-Lippe.

Ansprechpartner: Peter Denninghoff	Organigramm LWL-Klinik Dortmund V.1c	Seite 13 von 20
Freigabe durch: Betriebsleitung	Freigabe am: 01.07.2009	Gültig bis: 30.06.2010

Stand 01.10.2009

# Wirtschaft, Technik und Versorgung

(Abteilung des gemeinsamen Wirtschafts- und Verwaltungsdienstes des regionalen Netzes der LWL-Kliniken Dortmund + Hemer und der LWL-Klinik für Forensische Psychiatrie Dortmund)

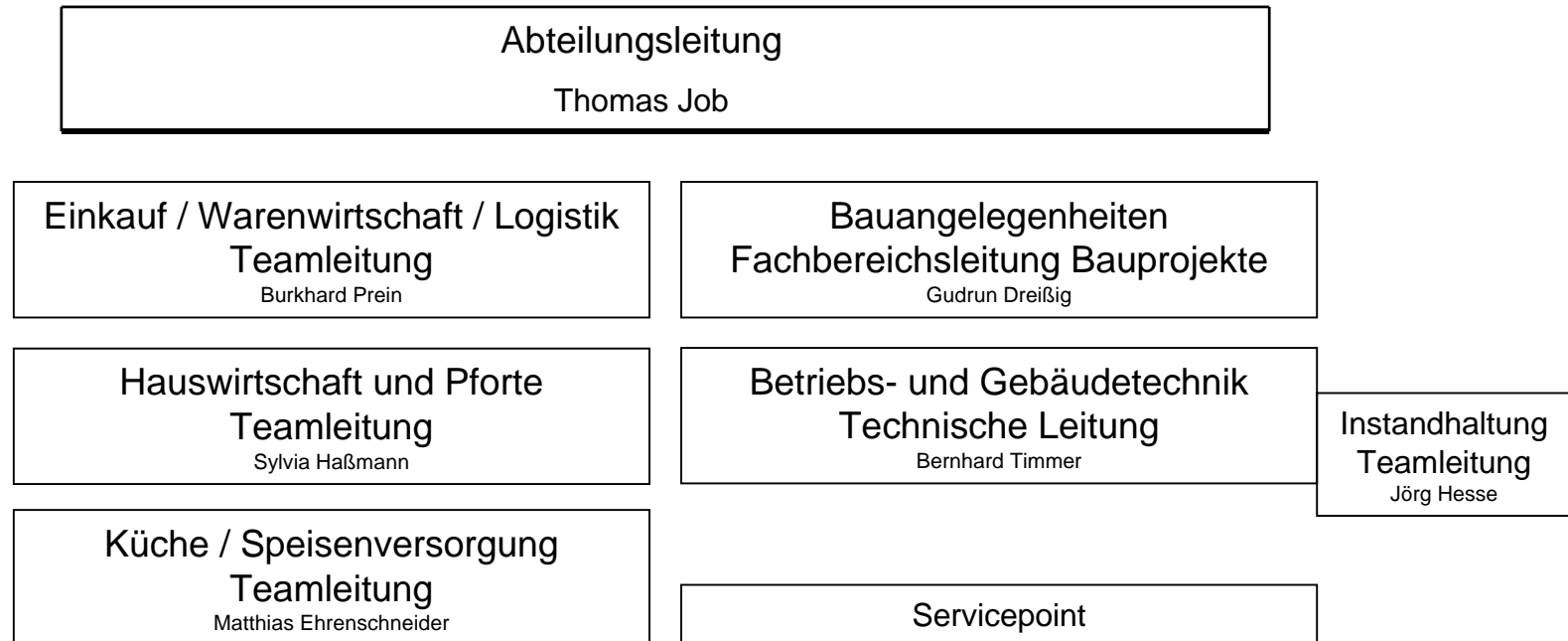

**LWL**

Für die Menschen.  
Für Westfalen-Lippe.

# LWL-Zentralapotheke

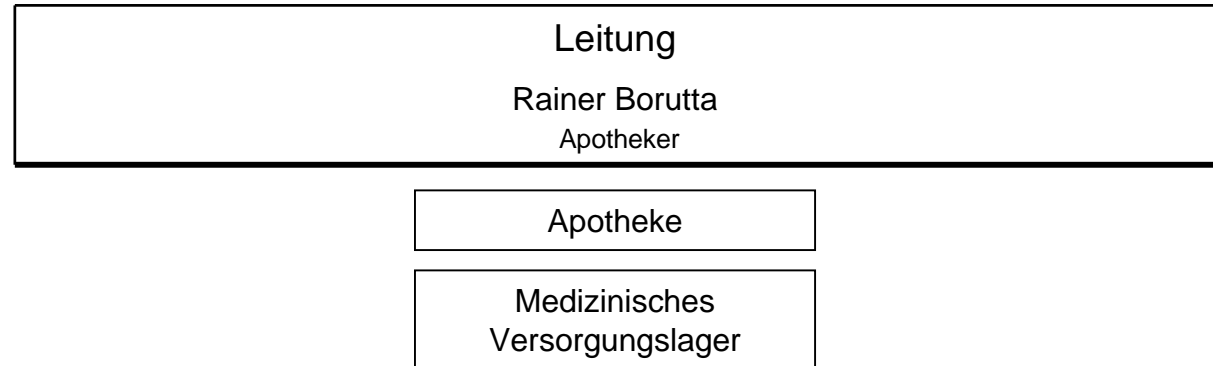



# LWL-Akademie für Gesundheits- und Pflegeberufe

<b>Schulleitung</b>	
Heinz Camen Leiter des Pflegedienstes	Jutta von der Heide Diplompädagogin

<b>Kurs 10/09</b> Lehrerin für Pflegeberufe, Diplompädagogin Jutta von der Heide
--

<b>Kurs 10/08</b> Lehrer für Pflegeberufe Ralf Arendt
---

<b>Kurs 10/07</b> Lehrerin für Pflegeberufe Nicole Liedschulte
--



Für die Menschen.  
Für Westfalen-Lippe.

Ansprechpartner: Peter Denninghoff	Organigramm LWL-Klinik Dortmund V.1c	Seite 16 von 20
Freigabe durch: Betriebsleitung	Freigabe am: 01.07.2009	Gültig bis: 30.06.2010

Stand 01.10.2009



# Beauftragte

<b>Abfall</b> Bernd-Martin Schaake Andreas Pohl (DBGS GmbH)	<b>Betriebsärztlicher Dienst</b> Prof. Dr. Dr. Ulrich Sprick Gesundheitsteam Dr. Beck
<b>Brandschutz</b> Bernd-Martin Schaake Andreas Pohl (DBGS GmbH)	<b>Strahlenschutz</b> Prof. Dr. Dr. Ulrich Sprick Dr. Birgit Eiselt
<b>Umweltschutz</b> Bernd-Martin Schaake Andreas Pohl (DBGS GmbH)	<b>Angelegenheiten der Schwerbehinderten</b> Bernd-Martin Schaake Achim Hanisch
<b>Sicherheits- und Gesundheitskoordination</b> Bernd-Martin Schaake Fa. UBE	<b>Zivildienst</b> Bernd-Martin Schaake Andreas Schnell
<b>Medizinprodukte</b> Bernd-Martin Schaake Andreas Dransfeld	<b>HACCP</b> Bernd-Martin Schaake Matthias Ehrenscheider
<b>Hygiene</b> Prof. Dr. Dr. Ulrich Sprick Hildegard Graebisch Susanne Ufer	<b>Presse- / Öffentlichkeitsarbeit</b> Bernd-Martin Schaake Samy Alami
<b>Integrationsberatung</b> Prof. Dr. Dr. Ulrich Sprick Regina Müller-Hinz	
<b>Sicherheitsbeauftragte</b> Bernd-Martin Schaake Uwe Breickmann, Herbert Ebert, Klaus Wimbert, Ulrich Rempe, Michael Trümper, Birgit Sachtler, Yueksel Eray, Heinz-Erich Herrmann, Holger Münzberg, Burkhard Rosenstock	



Für die Menschen.  
Für Westfalen-Lippe.

# Ansprechpartner

Ansprechpartnerin für Gleichstellungsfragen Ute Junker (Gleichstellungsbeauftragte des LWL) Angelika Lichte
Ansprechpartner für Datenschutz Christian Reucher (Gesundheitsdatenschutzbeauftragter des LWL) NN
Ansprechpartnerin für Sucht Hans-Günther Neuer (Suchtbeauftragter des LWL) Martina Kabacinski
Vertrauensperson schwerbehinderter Menschen Peter Krieweth (Gesamtvertrauensmann der Schwerbehinderten des LWL) Thomas Graute

# Ausbilder für Lehrberufe

Maler und Lackierer: Thorsten Speicher  
Elektriker: Rainer Lerche  
Pharm.-kaufm. Angestellte/r: Susanne Stroetmann / Rainer Borutta  
Kaufleute im Gesundheitswesen: Achim Hanisch  
Medizinische/r Fachangestellte/r: Claudia Drüke  
Gesundheits- und Krankenpfleger: Jutta von der Heide



Für die Menschen.  
Für Westfalen-Lippe.

# Stabsstellen

Qualitätsmanagement  
Prof. Dr. Dr. Ulrich Sprick

Stefan Bukies

Unternehmensentwicklung  
Bernd-Martin Schaake

Stefan Bukies

EDV-Pflegedokumentation  
Heinz Camen

Joachim Kuhl

Medizincontrolling  
Prof. Dr. Dr. Ulrich Sprick

Ulrike Brühl

Information & Kommunikation  
Bernd-Martin Schaake

Peter Denninghoff

Zentrale psychologische Diagnostik  
Prof. Dr. Dr. Ulrich Sprick

Manfred Tetzlaff

Auftraggebervertreter gg. LWL.IT  
Bernd-Martin Schaake

Frank Wuttke

LWL-Präventionszentrum Dortmund  
Bernd-Martin Schaake

Achim Hanisch

Stabsgruppe Betriebscontrolling  
Bernd-Martin Schaake

Ute Wendt

Fachkraft für Arbeitssicherheit  
Bernd-Martin Schaake

Ralph Beermann

The logo for LWL (Westfälische Lippe) consists of the letters 'LWL' in a bold, blue, sans-serif font.

Für die Menschen.  
Für Westfalen-Lippe.



# Personalvertretung

## Personalrat

### Vorstandsvorsitz

Brigitte Schero

### Stellvertretung

Katja Monheimius

Christian Reinemann

Steffi Wagner

### Ordentliche Personalratsmitglieder

Kristina Geisel

Annette Kienast

Roswitha Urban

Gregor Urbaniok

Peter Denninghoff

Elke Pawlas

Gudrun Kalabuch

Chris Engel

Ulrich Zielke

## Jugend- und Auszubildendenvertretung

### Vorsitz

Adrian Cwiek

### Stellvertretung

Jan Bieder

Andrea-Carletto Dessi

### Ordentliche JAV-Mitglieder

Sinah-Ileen Röttger

Manuel Wirth



Für die Menschen.

Für Westfalen-Lippe.

Ansprechpartner: Peter Denninghoff	Organigramm LWL-Klinik Dortmund V.1c	Seite 20 von 20
Freigabe durch: Betriebsleitung	Freigabe am: 01.07.2009	Gültig bis: 30.06.2010

Stand 01.10.2009