

LWL-Klinik Dortmund

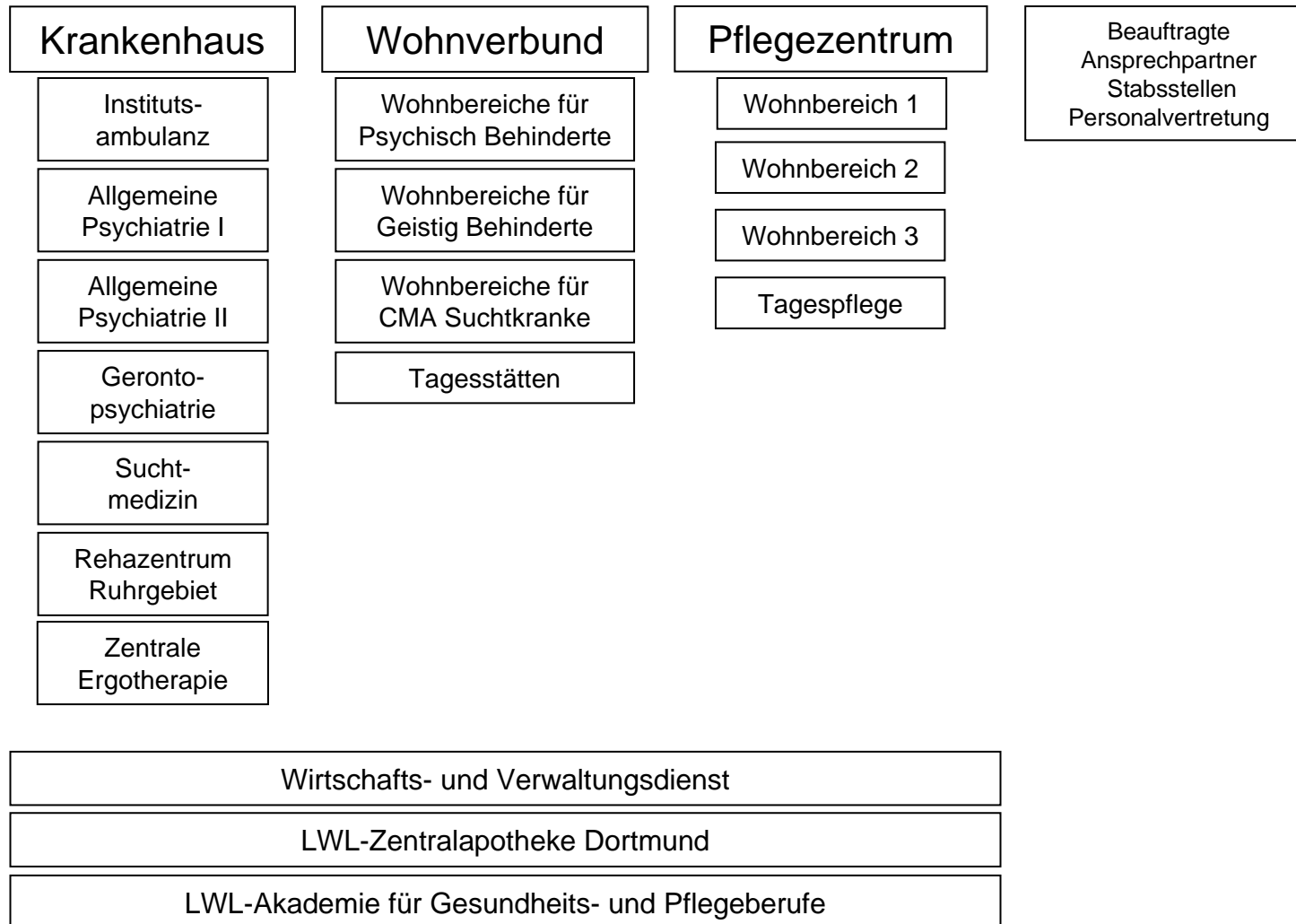

Für die Menschen.
Für Westfalen-Lippe.

Leitung der LWL-Klinik Dortmund

Leitung Klinik

Prof. Dr. Hans-Jörg Assion
Ärztlicher Direktor
Vertretung: PD Dr. Gerhard Reymann

Heinz Camen
Pflegedirektor
Vertretung: Gudrun-Christiane Scheidler

Bernd-Martin Schaake
Kaufmännischer Direktor
Vertretung: Werner Schulte

Leitung Wohnverbund

Hans Schröder
Leiter des Wohnverbunds
Vertretung: Karin Mans

Bernd-Martin Schaake
Kaufmännischer Direktor

Leitung Pflegezentrum

Sigrun Hüther
Leiterin des Pflegezentrums
Vertretung: Jürgen Noldes

Bernd-Martin Schaake
Kaufmännischer Direktor

Organigramm der LWL-Klinik Dortmund		Geltungsbereich: Allgemein
Ansprechpartner: Denninghoff, Peter	Freigabe durch: BL	Version: 4.0
Datum: 09.01.2012	Datum: 24.01.2012	Revision am: 24.01.2014



Institutsambulanz

Ambulante Schwerpunkte der Klinik:

Abteilung Allgemeine Psychiatrie I

- Krisenintervention
- Chronische psychische Erkrankungen
- Unipolare Störungen
- Bipolare Störungen
- Schizophrene Psychosen
- Impulskontrollstörungen
- Persönlichkeitsstörungen
- Psychoonkologie
- Emotionales Kompetenztraining
- Allgemeinpsychiatrische Erkrankungen

Abteilung Suchtmedizin

- Offene Sprechstunde Suchtmedizin
- Qualifizierter ambulanter Entzug
- Projekt Rauchfrei
- Cannabis (ambulante Gruppentherapie)
- Ambulante Ausbauphase Alkohol / Medikamente
- Ambulante Ausbauphase Drogen
- Ambulante Psychotherapie bei Begleiterkrankungen
- Chronisch und mehrfach beeinträchtigte Suchtkranke

Traumaambulanz

- Opfer von Gewalttaten

Abteilung Allgemeine Psychiatrie II

- Krisenintervention
- Mutter und Kind
- Bipolare Störungen
- Entwicklungsstörungen
- Allgemeinpsychiatrische Erkrankungen

Abteilung Gerontopsychiatrie

- Chronisch verlaufende psychische Erkrankungen:
 - Affektive Erkrankungen
 - Schizophrene Erkrankungen
 - Sonstige chronisch-wahnhaftige Erkrankungen
 - Entwicklungs- und Persönlichkeitsstörungen
 - Psychische Erkrankungen bei somatischer Multimorbidität
 - Organisch bedingte Erkrankungen:
 - * Organische wahnhaftige Störungen
 - * Organische affektive Störungen
 - * Organisch bedingte Impulskontrollstörungen
 - * Diagnostik und Therapie von Gedächtnisstörungen/Demenzerkrankungen sowie der begleitenden nicht-kognitiven Störungen
- Krisenintervention
- Gedächtnisambulanz
- Aufsuchende Behandlung in Pflegeeinrichtungen von Bewohnern mit psychischen Erkrankungen jeglicher Art, kompliziert durch schwere Verhaltensstörungen
- Tiefenpsychologisch orientierte Gruppen- und Einzel-Psychotherapie älterer Menschen
- Psychoedukation, Achtsamkeitsgruppe
- Theatergruppe für depressiv und für beginnend demenziell erkrankte Menschen



Für die Menschen.
Für Westfalen-Lippe.

Organigramm der LWL-Klinik Dortmund	Geltungsbereich: Allgemein	
Ansprechpartner: Denninghoff, Peter	Freigabe durch: BL	Version: 4.0
Datum: 09.01.2012	Datum: 24.01.2012	Revision am: 24.01.2014

Allgemeine Psychiatrie I

Abteilungsleitung

Prof. Dr. Hans-Jörg Assion
Ärztlicher Direktor
Vertretung: Jan Schäfer

Ernst Goebbels
Leiter des Pflegedienstes
Vertretung: Sigrid Fiene

Zentrale Aufnahme 41/E
(Pflegedienst)
Ltg. Pflege Renate Schmidt

Station 17/2
(1. OA Jan Schäfer)
OÄ Dr. Karin Smektala
SL Petra Schmidt

Tagesklinik Allerstraße
OA Ulrich Zielke
Ltg. Pflege Birgit Sauerland

Station 17/3
(1. OA Hans-Joachim Thimm)
FÄ Elisabeth Can
SL Hans-Werner Janus

Station 41/3
(1. OA Jan Schäfer)
OA Jörg Hahn
SL Matthias Jacobs

Station 41/7
(1. OA Hans-Joachim Thimm)
OA Dr. Thomas Beckmann
SL Sigrid Fiene

Station 41/8
(1. OA Jan Schäfer)
OA Jörg Hahn
SL Jörg Lückel

Station 41/9
(1. OA Hans-Joachim Thimm)
OA Dr. Ralf Haumann
SL Ronald Monjov



Für die Menschen.
Für Westfalen-Lippe.

Organigramm der LWL-Klinik Dortmund	Geltungsbereich: Allgemein	
Ansprechpartner: Denninghoff, Peter	Freigabe durch: BL	Version: 4.0
Datum: 09.01.2012	Datum: 24.01.2012	Revision am: 24.01.2014

Allgemeine Psychiatrie II

Abteilungsleitung

Petra Bösser
Chefärztin

Vertretung: Dr. Christoph Neumann

Annette Renner
Leiterin des Pflegedienstes

Vertretung: Karin Scholz

Station 18/2

1. OA Dr. Christoph Neumann
SL Jens Assmann

Tagesklinik Lünen

OÄ Dr. Frauke Nienburg
Ltg. Pflege Inge Müller

Station 18/3

1. OA Dr. Christoph Neumann
SL Klaus Kramer

Station 41/5

OA Dr. Thomas Aibel
SL Karin Scholz

Station 41/6

1. OA Dr. Christoph Neumann
SL Martina Kabacinski

Station Haus 30

OA Peter Kropp-Chagnon
SL Guido Bredow



Für die Menschen.
Für Westfalen-Lippe.

Organigramm der LWL-Klinik Dortmund	Geltungsbereich: Allgemein	
Ansprechpartner: Denninghoff, Peter	Freigabe durch: BL	Version: 4.0
Datum: 09.01.2012	Datum: 24.01.2012	Revision am: 24.01.2014

Gerontopsychiatrie

Abteilungsleitung

Dr. Petra Dlugosch
Chefärztin

Vertretung: Friederike Buschmann

Petra Fröhlich
Leiterin des Pflegedienstes

Vertretung: Ilona Krick

Station 17/1

OÄ Barbara Reiter
SL Ilona Krick

Tagesklinik Bergkamen

OÄ Friederike Buschmann
Ltg. Pflege Angela Woynowski-Kröger

Station 41/1

OÄ Dr. Dr. Andrea Erdmann
SL Katja Zumbusch

Tagesklinik Brackel

OÄ Barbara Reiter
Ltg. Pflege Heike Bange-Sabacinski

Station 41/2

OÄ Dr. Andrea Erdmann
SL Gertrud Meyer

The logo for LWL (Lippische Westfälische Landesbank) is displayed in a bold, blue, sans-serif font.

Für die Menschen.
Für Westfalen-Lippe.

Organigramm der LWL-Klinik Dortmund	Geltungsbereich: Allgemein	
Ansprechpartner: Denninghoff, Peter	Freigabe durch: BL	Version: 4.0
Datum: 09.01.2012	Datum: 24.01.2012	Revision am: 24.01.2014

Suchtmedizin

Abteilungsleitung

PD Dr. Gerhard Reymann
Chefarzt

Vertretung: Michaela van de Kamp

Gudrun Christiane Scheidler
Leiterin des Pflegedienstes

Vertretung: Wolfgang März

Station 13/1

OA Dr. Roland Löhr
SL Achim Meharden

Station 13/2

OA Dr. Michael Möhring
SL Werner Gnad

Station Haus 26

OA Dr. Roland Löhr
SL Anja Niemann

Station 41/4

OA Dr. Michael Möhring
SL Wolfgang März

The logo for LWL (Lippische Westfälische Landesbank) is displayed in a bold, blue, sans-serif font.

Für die Menschen.
Für Westfalen-Lippe.

Organigramm der LWL-Klinik Dortmund	Geltungsbereich: Allgemein	
Ansprechpartner: Denninghoff, Peter	Freigabe durch: BL	Version: 4.0
Datum: 09.01.2012	Datum: 24.01.2012	Revision am: 24.01.2014

LWL-Rehabilitationszentrum Ruhrgebiet

Abteilungsleitung

PD Dr. Gerhard Reymann
Chefarzt

Vertretung: Hildegard Graebisch

Labor

1. OÄ Hildegard Graebisch

Sonographie / Echo

1. OÄ Hildegard Graebisch

Internistische Konsile

1. OÄ Hildegard Graebisch

EKG

1. OÄ Hildegard Graebisch

Station 13/3

1. OÄ Hildegard Graebisch
PDL Gudrun Christiane Scheidler

Station 18/1

1. OÄ Hildegard Graebisch
PDL Gudrun Christiane Scheidler

Ambulante Reha Schwerte

1. OÄ Hildegard Graebisch

Ambulante Reha & ganztägig ambulante Reha Iserlohn

1. OÄ Hildegard Graebisch
PDL Gudrun Christiane Scheidler



Für die Menschen.

Für Westfalen-Lippe.

Organigramm der LWL-Klinik Dortmund	Geltungsbereich: Allgemein	
Ansprechpartner: Denninghoff, Peter	Freigabe durch: BL	Version: 4.0
Datum: 09.01.2012	Datum: 24.01.2012	Revision am: 24.01.2014

LWL-Wohnverbund

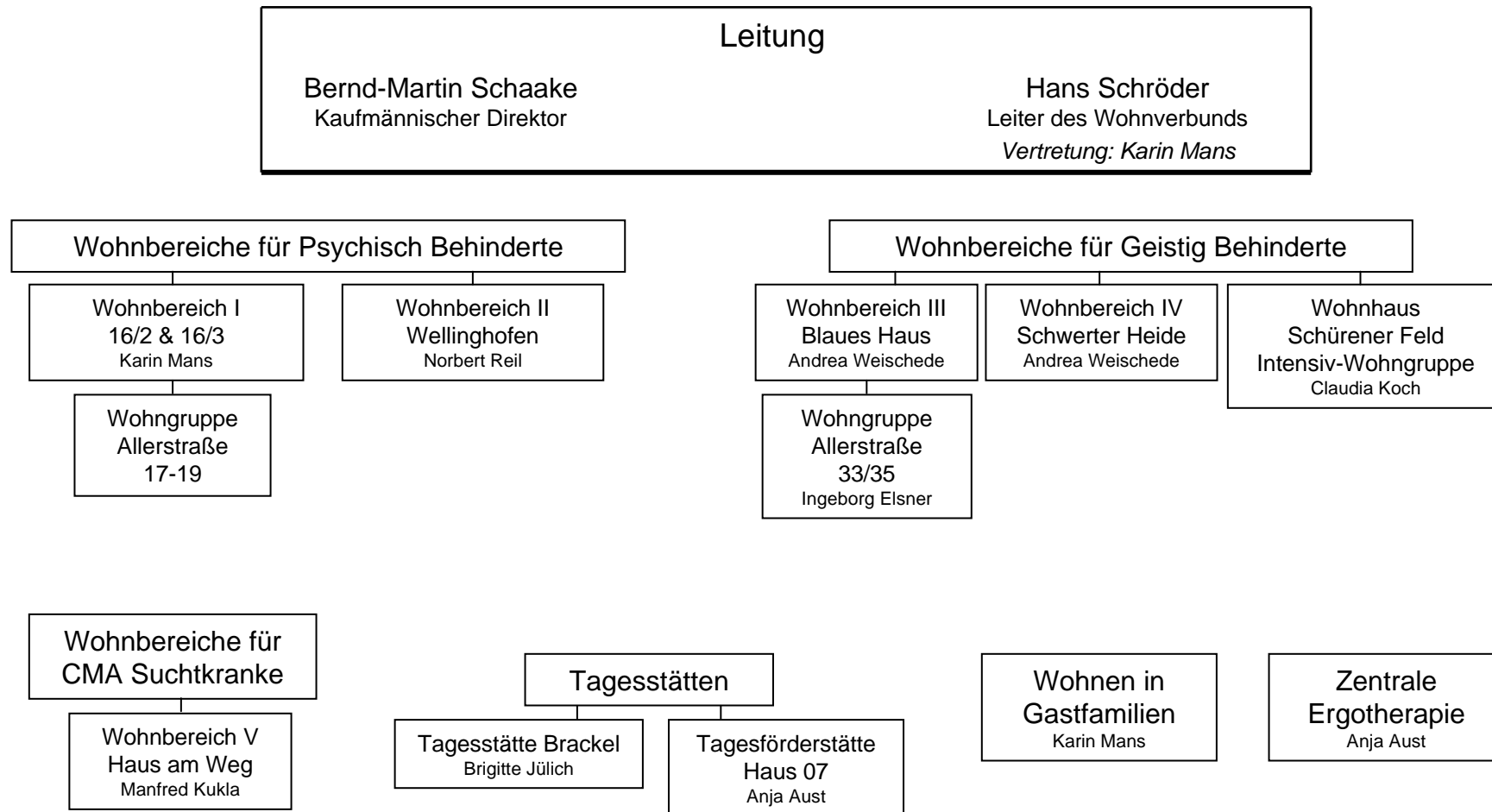

Für die Menschen.
Für Westfalen-Lippe.

Organigramm der LWL-Klinik Dortmund		Geltungsbereich: Allgemein
Ansprechpartner: Denninghoff, Peter	Freigabe durch: BL	Version: 4.0
Datum: 09.01.2012	Datum: 24.01.2012	Revision am: 24.01.2014

LWL-Pflegezentrum

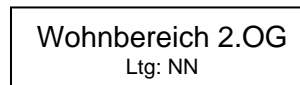
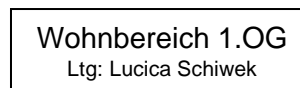
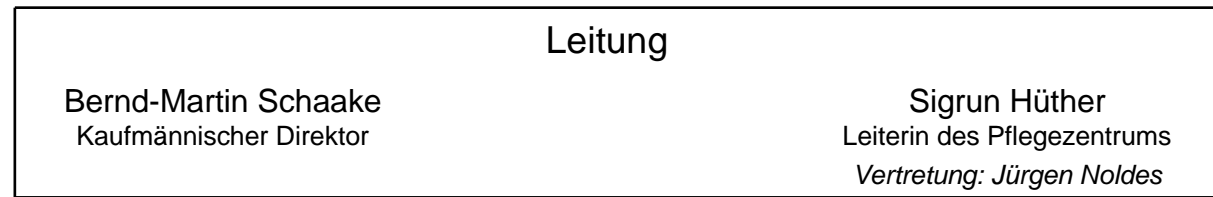

Für die Menschen.
Für Westfalen-Lippe.

Organigramm der LWL-Klinik Dortmund		Geltungsbereich: Allgemein
Ansprechpartner: Denninghoff, Peter Datum: 09.01.2012	Freigabe durch: BL Datum: 24.01.2012	Version: 4.0 Revision am: 24.01.2014



Maßregelvollzug Verwaltungsangelegenheiten

Abteilungsleitung Ralf von Bruchhausen



Organigramm der LWL-Klinik Dortmund	Geltungsbereich: Allgemein	
Ansprechpartner: Denninghoff, Peter	Freigabe durch: BL	Version: 4.0
Datum: 09.01.2012	Datum: 24.01.2012	Revision am: 24.01.2014



Für die Menschen.
Für Westfalen-Lippe.



Personalwesen

(Abteilung des gemeinsamen Wirtschafts- und Verwaltungsdienstes des regionalen Netzes der LWL-Kliniken Dortmund + Hemer und der LWL-Klinik für Forensische Psychiatrie Dortmund)

Abteilungsleitung
Bernd-Martin Schaake (komm.)

Personalsachbearbeitung 1
Teamleitung
Carina Schulz

Personalsachbearbeitung 2
Teamleitung
Andreas Schnell

Personalsachbearbeitung 3
Teamleitung
Claudia Wlost



Organigramm der LWL-Klinik Dortmund	Freigabe durch: BL	Geltungsbereich: Allgemein
Ansprechpartner: Denninghoff, Peter	Datum: 24.01.2012	Version: 4.0
Datum: 09.01.2012		Revision am: 24.01.2014





Finanz- und Rechnungswesen

(Abteilung des gemeinsamen Wirtschafts- und Verwaltungsdienstes des regionalen Netzes der LWL-Kliniken Dortmund + Hemer und der LWL-Klinik für Forensische Psychiatrie Dortmund)

Abteilungsleitung

Werner Schulte

Vertretung:

Patienten- und Bewohnerservice: Christian Friedhoff

Finanz- und Rechnungswesen: Michaela Steiner

Patienten- und Bewohnerservice

Teamleitung

Christian Friedhoff

Finanz- und Rechnungswesen

Teamleitung

Michaela Steiner



Für die Menschen.

Für Westfalen-Lippe.



Organigramm der LWL-Klinik Dortmund	Freigabe durch: BL	Geltungsbereich: Allgemein
Ansprechpartner: Denninghoff, Peter	Datum: 24.01.2012	Version: 4.0
Datum: 09.01.2012		Revision am: 24.01.2014

Wirtschaft, Technik und Versorgung

(Abteilung des gemeinsamen Wirtschafts- und Verwaltungsdienstes des regionalen Netzes der LWL-Kliniken Dortmund + Hemer und der LWL-Klinik für Forensische Psychiatrie Dortmund)

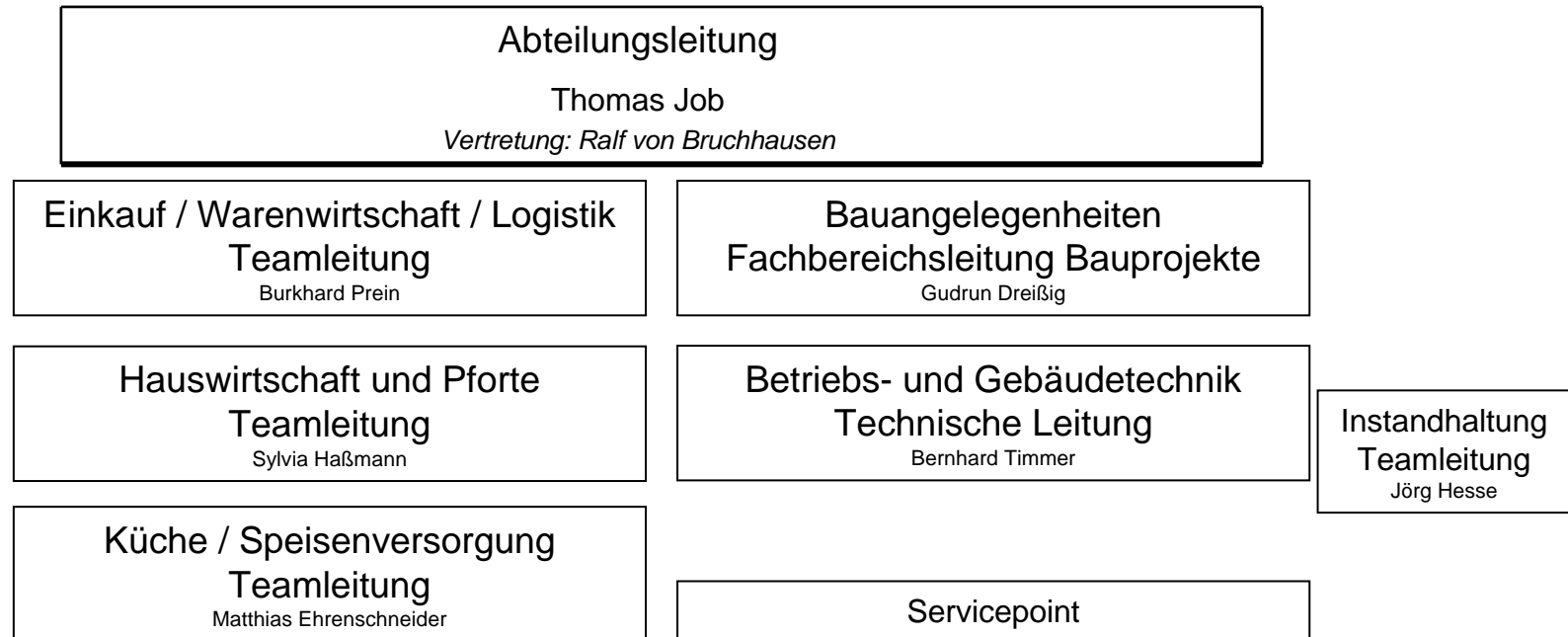

Organigramm der LWL-Klinik Dortmund		Geltungsbereich: Allgemein
Ansprechpartner: Denninghoff, Peter	Freigabe durch: BL	Version: 4.0
Datum: 09.01.2012	Datum: 24.01.2012	Revision am: 24.01.2014

LWL-Zentralapotheke

Prof. Dr. Hans-Jörg Assion / Bernd-Martin Schaake

Leitung (komm.) Susanne Stroetmann

Apothekerin

Vertretung: Fr. Dr. Sabine Parys

Apotheke

Medizinisches
Versorgungslager

Organigramm der LWL-Klinik Dortmund	Geltungsbereich: Allgemein	
Ansprechpartner: Denninghoff, Peter	Freigabe durch: BL	Version: 4.0
Datum: 09.01.2012	Datum: 24.01.2012	Revision am: 24.01.2014



Für die Menschen.
Für Westfalen-Lippe.

LWL-Akademie für Gesundheits- und Pflegeberufe

Schulleitung

Heinz Camen
Pflegedirektor

Jutta von der Heide
Diplompädagogin
Vertretung: Nicole Liedschulte

Kurs 10/09

Jutta von der Heide / Doris Wattad / Volker
Westheider

Kurs 10/10a

Nicole Liedschulte / Ulrike Stupp

Kurs 10/10b

Nicole Liedschulte / Ulrike Stupp

Kurs 10/11a

Carmen Miltenberger

Kurs 10/11b

Ralf Arendt



Für die Menschen.
Für Westfalen-Lippe.

Organigramm der LWL-Klinik Dortmund	Freigabe durch: BL	Geltungsbereich: Allgemein
Ansprechpartner: Denninghoff, Peter	Datum: 24.01.2012	Version: 4.0
Datum: 09.01.2012		Revision am: 24.01.2014

Beauftragte

Abfall Bernd-Martin Schaake NN	Betriebsärztlicher Dienst Prof. Dr. Hans-Jörg Assion Gesundheitsteam Dr. Beck
Brandschutz Bernd-Martin Schaake NN	Angelegenheiten der Schwerbehinderten Bernd-Martin Schaake NN
Umweltschutz Bernd-Martin Schaake NN	Zivildienst Bernd-Martin Schaake Andreas Schnell
Sicherheits- und Gesundheitskoordination Bernd-Martin Schaake Fa. UBE	HACCP Bernd-Martin Schaake Matthias Ehrensneider
Medizinprodukte Bernd-Martin Schaake / Prof. Dr. Hans-Jörg Assion Heike Smuszkiewicz	Presse- / Öffentlichkeitsarbeit Bernd-Martin Schaake / Prof. Dr. Hans-Jörg Assion (Fachthemen) Angelika Nehm
Hygiene Prof. Dr. Hans-Jörg Assion Hildegard Graebisch Susanne Ufer, Berit Happe	
Integrationsberatung Prof. Dr. Hans-Jörg Assion Regina Müller-Hinz	
Sicherheitsbeauftragte Bernd-Martin Schaake Marion-Bärbel Bojahr, Uwe Breickmann, Ulrich Rempe, Michael Trümper, Yueksel Eray, Veronika Urbans, Stefan Kusche, Birgit Sachtler, Heinz-Erich Herrmann, Martin Hübner	



Für die Menschen.
Für Westfalen-Lippe.

Organigramm der LWL-Klinik Dortmund	Geltungsbereich: Allgemein
Ansprechpartner: Denninghoff, Peter Datum: 09.01.2012	Freigabe durch: BL Datum: 24.01.2012
	Version: 4.0 Revision am: 24.01.2014

Ansprechpartner

Ansprechpartnerin für Gleichstellungsfragen
Ute Junker (Gleichstellungsbeauftragte des LWL)
Angelika Lichte

Ansprechpartner für Datenschutz
Michael Waßmann (Gesundheitsdatenschutzbeauftragter des LWL)
NN

Ansprechpartnerin für Sucht
Hans-Günther Neuer (Suchtbeauftragter des LWL)
Martina Kabacinski

Ausbilder für Lehrberufe

Maler und Lackierer: Dirk Degenhardt (komm.)
Elektroniker – Energie- und Gebäudetechnik: Rainer Lerche
Pharm.-kaufm. Angestellte/r: Susanne Stroetmann
Kaufleute im Gesundheitswesen: Nina Hasselberg
Medizinische/r Fachangestellte/r: Claudia Drüke
Gesundheits- und Krankenpfleger: Jutta von der Heide



Für die Menschen.
Für Westfalen-Lippe.

Organigramm der LWL-Klinik Dortmund	Geltungsbereich: Allgemein	
Ansprechpartner: Denninghoff, Peter	Freigabe durch: BL	Version: 4.0
Datum: 09.01.2012	Datum: 24.01.2012	Revision am: 24.01.2014

Stabsstellen

Qualitätsmanagement
Prof. Dr. Hans-Jörg Assion
Bastian Hornemann

Unternehmensentwicklung
Bernd-Martin Schaake
N.N.

EDV-Pflegedokumentation
Heinz Camen
Joachim Kuhl

Medizincontrolling
Prof. Dr. Hans-Jörg Assion
Ulrike Brühl

Information & Kommunikation
Bernd-Martin Schaake
Peter Denninghoff

ESF-Projekt „Sozialpartnerschaft“
Gudrun Christiane Scheidler
Brigitte Schero
Ursula Ewerts

Kodierfachkraft
Prof. Dr. Hans-Jörg Assion
Melanie Saalberg

IT-Beauftragter
Bernd-Martin Schaake
Frank Wuttke

Zentrale psychologische Diagnostik
Prof. Dr. Hans-Jörg Assion
Manfred Tetzlaff

LWL-Präventionszentrum Dortmund
Bernd-Martin Schaake
Achim Hanisch

Projektmanagement
Prof. Dr. Hans-Jörg Assion
Barbara Goebel

Stabsgruppe Betriebscontrolling
Bernd-Martin Schaake
Ute Wendt

Arztdienst Zentrale Aufnahme 41/E
Prof. Dr. Hans-Jörg Assion
Claudia Drüke

Fachkraft für Arbeitssicherheit
Bernd-Martin Schaake
Ralph Beermann

Archiv medizinische Dokumentation
Prof. Dr. Hans-Jörg Assion
Genoveva Cwiek, Doris Kuhnert, Sabine Ludwig

medizinische Bibliothek
Prof. Dr. Hans-Jörg Assion
Anja Hufnagel



Für die Menschen.
Für Westfalen-Lippe.

Organigramm der LWL-Klinik Dortmund		Geltungsbereich: Allgemein
Ansprechpartner: Denninghoff, Peter	Freigabe durch: BL	Version: 4.0
Datum: 09.01.2012	Datum: 24.01.2012	Revision am: 24.01.2014



Personalvertretung

Personalrat

Vorstandsvorsitz
Christian Reinemann
Vorstandsmitglieder
Katja Monheimius
Steffi Wagner

Ordentliche Personalratsmitglieder
Brigitte Schero
Kristina Geisel
Annette Kienast
Roswitha Urban
Gregor Urbaniok
Peter Denninghoff
Elke Pawlas
Gudrun Kalabuch
Chris Engel
Ulrich Zielke

Schwerbehindertenvertretung

Vertrauensperson schwerbehinderter Menschen
Peter Krieweth (Gesamtvertrauensmann der Schwerbehinderten des LWL)
Thomas Graute

Jugend- und Auszubildendenvertretung

Vorsitz
Gina Faienza
Ordentliche JAV-Mitglieder
Zinah Jakuszeit
Ferhat Yaruk



Für die Menschen.
Für Westfalen-Lippe.

Organigramm der LWL-Klinik Dortmund	Freigabe durch: BL	Geltungsbereich: Allgemein
Ansprechpartner: Denninghoff, Peter	Datum: 24.01.2012	Version: 4.0
Datum: 09.01.2012		Revision am: 24.01.2014