

LWL-Klinik Dortmund

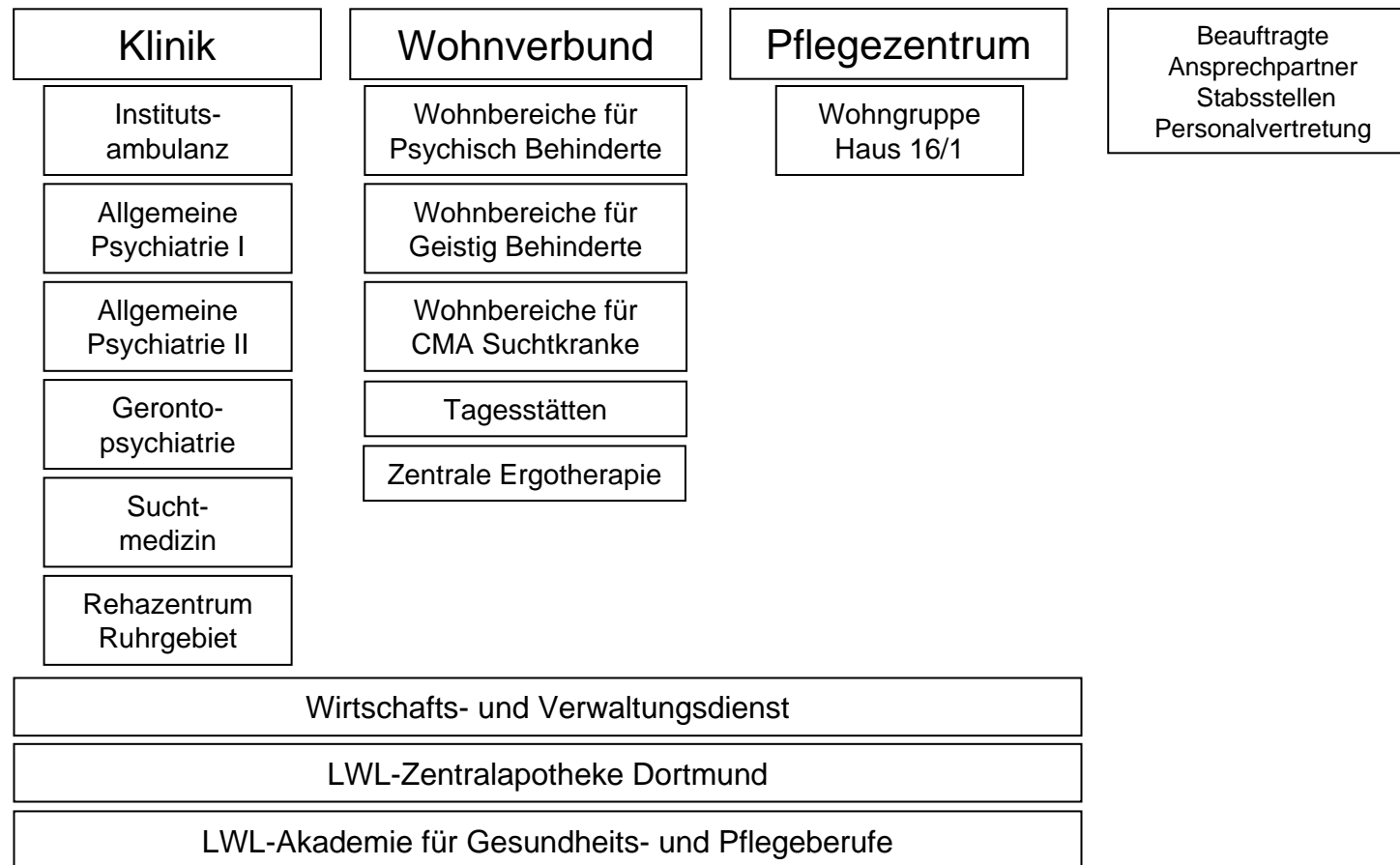

Für die Menschen.
Für Westfalen-Lippe.



Leitung der LWL-Klinik Dortmund

Leitung Klinik

Prof. Dr. Dr. Ulrich Sprick
Ärztlicher Direktor

Bernd-Martin Schaake
Kaufmännischer Direktor

Heinz Camen
Pflegedirektor

Leitung Wohnverbund

Hans Schröder
Leiter des Wohnverbunds

Bernd-Martin Schaake
Kaufmännischer Direktor

Leitung Pflegezentrum

Sigrun Hüther
Leiterin des Pflegezentrums

Bernd-Martin Schaake
Kaufmännischer Direktor



Für die Menschen.
Für Westfalen-Lippe.



Organigramm der LWL-Klinik Dortmund		Geltungsbereich: Allgemein
Erstellt durch: P. Denninghoff	Freigabe durch: BL	Version: 2.0
Datum: 17.06.2010	Datum: 22.06.2010	Revision am: 01.07.2011

Institutsambulanz

Ambulante Schwerpunkte der Klinik:

Abteilung Allgemeine Psychiatrie I

- Krisenintervention
- Chronische psychische Erkrankungen
- Unipolare Störungen
- Bipolare Störungen
- Schizophrene Psychosen
- Impulskontrollstörungen
- Persönlichkeitsstörungen
- Psychoonkologie
- Emotionales Kompetenztraining
- Allgemeinpsychiatrische Erkrankungen

Abteilung Allgemeine Psychiatrie II

- Krisenintervention
- Mutter und Kind
- Bipolare Störungen
- Entwicklungsstörungen
- Allgemeinpsychiatrische Erkrankungen

Abteilung Suchtmedizin

- Offene Sprechstunde Suchtmedizin
- Qualifizierter ambulanter Entzug
- Projekt Rauchfrei
- Cannabis (ambulante Gruppentherapie)
- Ambulante Ausbauphase Alkohol / Medikamente
- Ambulante Ausbauphase Drogen
- Ambulante Psychotherapie bei Begleiterkrankungen
- Chronisch und mehrfach beeinträchtigte Suchtkranke

Abteilung Gerontopsychiatrie

- Chronisch verlaufende psychische Erkrankungen:
 - Affektive Erkrankungen
 - Schizophrene Erkrankungen
 - Sonstige chronisch-wahnhafte Erkrankungen
 - Entwicklungs- und Persönlichkeitsstörungen
 - Psychische Erkrankungen bei somatischer Multimorbidität
 - Organisch bedingte Erkrankungen:
 - * Organische wahnhafte Störungen
 - * Organische affektive Störungen
 - * Organisch bedingte Impulskontrollstörungen
 - * Diagnostik und Therapie von Gedächtnisstörungen/Demenzerkrankungen sowie der begleitenden nicht-kognitiven Störungen
- Krisenintervention
- Gedächtnisambulanz
- Aufsuchende Behandlung in Pflegeeinrichtungen von Bewohnern mit psychischen Erkrankungen jeglicher Art, kompliziert durch schwere Verhaltensstörungen
- Tiefenpsychologisch orientierte Gruppen- und Einzel-Psychotherapie älterer Menschen
- Psychoedukation, Achtsamkeitsgruppe
- Theatergruppe für depressiv und für beginnend demenziell erkrankte Menschen



Für die Menschen.
Für Westfalen-Lippe.

Organigramm der LWL-Klinik Dortmund		Geltungsbereich: Allgemein
Erstellt durch: P. Denninghoff	Freigabe durch: BL	Version: 2.0
Datum: 17.06.2010	Datum: 22.06.2010	Revision am: 01.07.2011

Allgemeine Psychiatrie I

Abteilungsleitung

Prof. Dr. Dr. Ulrich Sprick
Chefarzt

Ernst Goebbels
Leiter des Pflegedienstes

Zentrale Aufnahme 41/E

Claudia Drüke
SL Renate Schmidt

Archiv (medizin. Doku)

Prof. Dr. Dr. Ulrich Sprick

med. Bibliothek

Prof. Dr. Dr. Ulrich Sprick

Station 17/2

(1. OA Jan Schäfer)
OÄ Ulrike Wortmann-Grohé
OÄ Dr. Karin Smektala
SL Petra Schmidt

Station 17/3

(1. OA Jan Schäfer)
OA Jörg Hahn
SL Matthias Jacobs

Station 41/3

(1. OA Hans-Joachim Thimm)
OÄ Elisabeth Can
SL Hans-Werner Janus

Station 41/7

(1. OA Hans-Joachim Thimm)
OA Dr. Thomas Beckmann
SL Sigrid Fiene

Station 41/8

(1. OA Jan Schäfer)
OA Jörg Hahn
SL Jörg Lückel

Station 41/9

(1. OA Hans-Joachim Thimm)
OA Dr. Ralf Haumann
SL Ronald Monjov

Tagesklinik Allerstraße

OA Ulrich Zielke
SL Birgit Sauerland



Für die Menschen.
Für Westfalen-Lippe.

Allgemeine Psychiatrie II

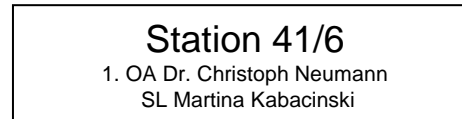
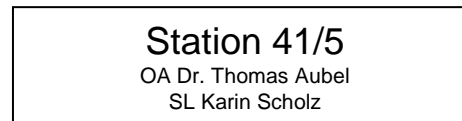
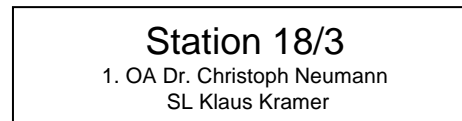
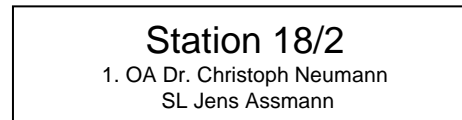
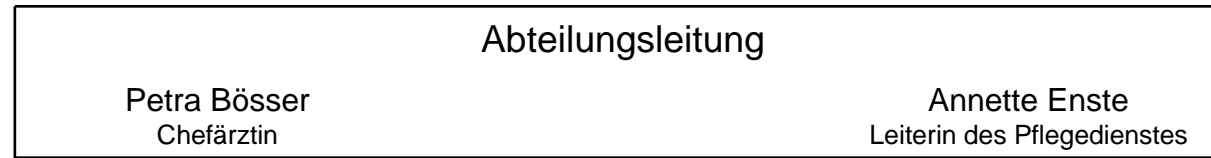

Für die Menschen.
Für Westfalen-Lippe.

Organigramm der LWL-Klinik Dortmund		Geltungsbereich: Allgemein
Erstellt durch: P. Denninghoff	Freigabe durch: BL	Version: 2.0
Datum: 17.06.2010	Datum: 22.06.2010	Revision am: 01.07.2011

Gerontopsychiatrie

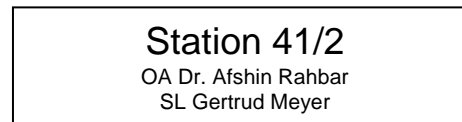
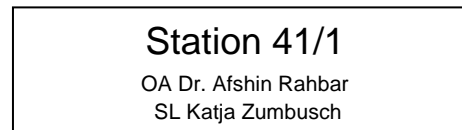
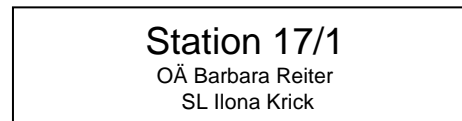
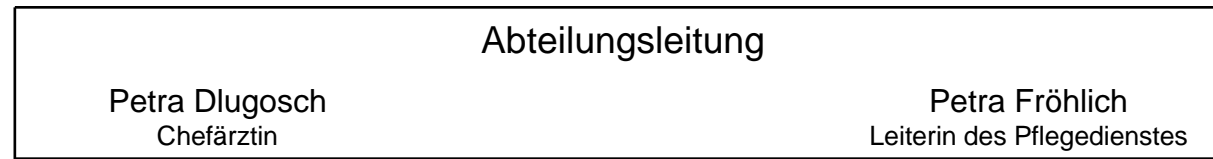

Für die Menschen.
Für Westfalen-Lippe.

Organigramm der LWL-Klinik Dortmund		Geltungsbereich: Allgemein
Erstellt durch: P. Denninghoff Datum: 17.06.2010	Freigabe durch: BL Datum: 22.06.2010	Version: 2.0 Revision am: 01.07.2011

Suchtmedizin

Abteilungsleitung

PD Dr. Gerhard Reymann
Chefarzt

Gudrun Christiane Scheidler
Leiterin des Pflegedienstes

Station 13/1

OA Dr. Roland Löhr
SL Achim Meharden

Station 13/2

OA Marc Eilers
SL Werner Gnad

Station Haus 26

OA Dr. Roland Löhr
SL Anja Niemann

Station 41/4

OA Marc Eilers
SL Wolfgang Ernst

The logo for LWL (Lippische Westfälische Landesbank) consists of the letters 'LWL' in a bold, blue, sans-serif font.

Für die Menschen.
Für Westfalen-Lippe.

Organigramm der LWL-Klinik Dortmund		Geltungsbereich: Allgemein
Erstellt durch: P. Denninghoff	Freigabe durch: BL	Version: 2.0
Datum: 17.06.2010	Datum: 22.06.2010	Revision am: 01.07.2011

LWL-Rehabilitationszentrum Ruhrgebiet

Abteilungsleitung

PD Dr. Gerhard Reymann
Chefarzt

Labor

1. OÄ Hildegard Graebisch

Station 13/3

1. OÄ Hildegard Graebisch

Ambulante Reha

Schwerte

1. OÄ Hildegard Graebisch

Sonographie / Echo

1. OÄ Hildegard Graebisch

Station 18/1

1. OÄ Hildegard Graebisch
PDL Gudrun Christiane Scheidler

Ambulante Reha &

ganztägig

ambulante Reha

Iserlohn

1. OÄ Hildegard Graebisch
PDL Gudrun Christiane Scheidler

Internistische Konsile

1. OÄ Hildegard Graebisch

EKG

1. OÄ Hildegard Graebisch



Für die Menschen.

Für Westfalen-Lippe.

LWL-Wohnverbund

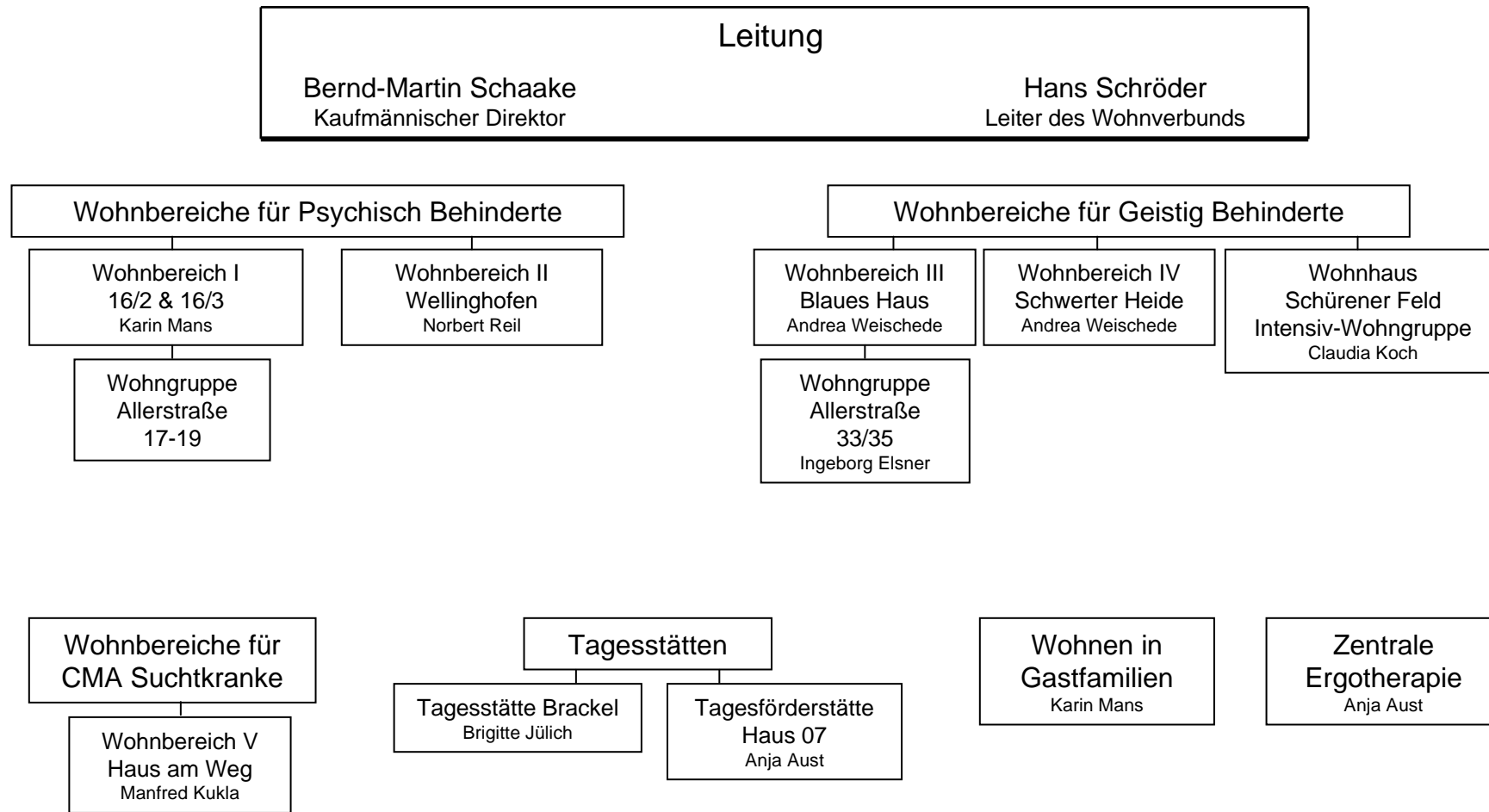

Für die Menschen.
Für Westfalen-Lippe.



LWL-Pflegezentrum

Leitung

Bernd-Martin Schaake
Kaufmännischer Direktor

Sigrun Hüther
Leiterin des Pflegezentrums

Wohngruppe Haus 16/1
Markus Kneip



Für die Menschen.
Für Westfalen-Lippe.



Organigramm der LWL-Klinik Dortmund		Geltungsbereich: Allgemein
Erstellt durch: P. Denninghoff	Freigabe durch: BL	Version: 2.0
Datum: 17.06.2010	Datum: 22.06.2010	Revision am: 01.07.2011

Maßregelvollzugsverwaltungsangelegenheiten

Abteilungsleitung
Ralf von Bruchhausen

Organigramm der LWL-Klinik Dortmund		Geltungsbereich: Allgemein
Erstellt durch: P. Denninghoff	Freigabe durch: BL	Version: 2.0
Datum: 17.06.2010	Datum: 22.06.2010	Revision am: 01.07.2011



Für die Menschen.
Für Westfalen-Lippe.



Personalwesen

(Abteilung des gemeinsamen Wirtschafts- und Verwaltungsdienstes des regionalen Netzes der LWL-Kliniken Dortmund + Hemer und der LWL-Klinik für Forensische Psychiatrie Dortmund)

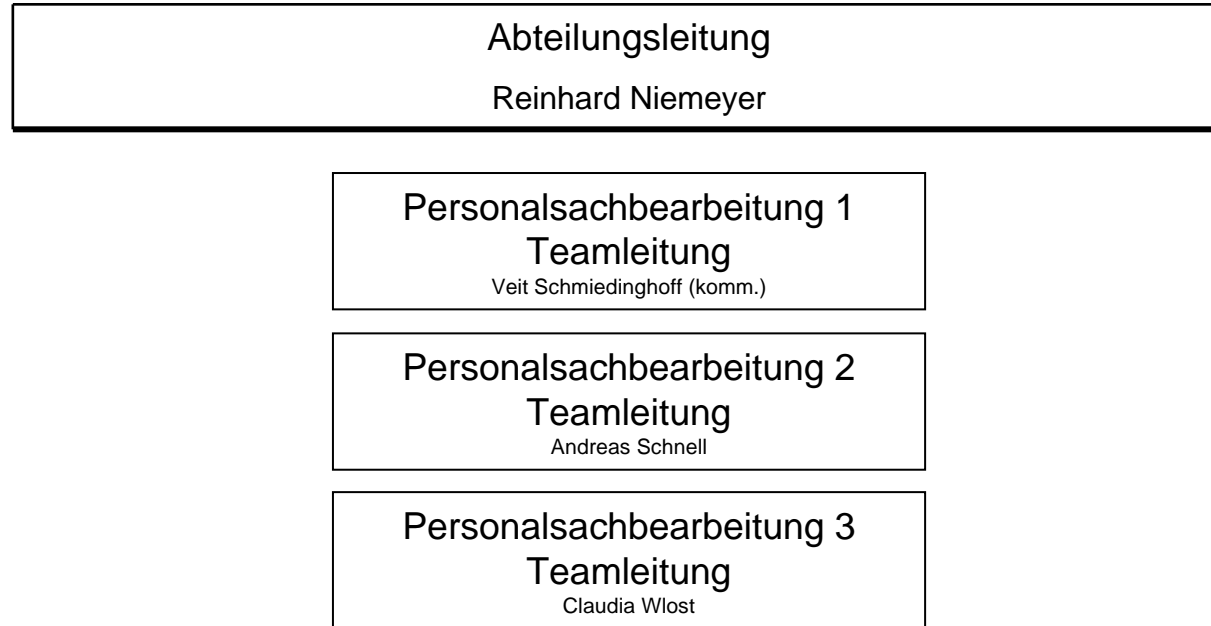

Organigramm der LWL-Klinik Dortmund		Geltungsbereich: Allgemein
Erstellt durch: P. Denninghoff	Freigabe durch: BL	Version: 2.0
Datum: 17.06.2010	Datum: 22.06.2010	Revision am: 01.07.2011



Für die Menschen.
Für Westfalen-Lippe.



Finanz- und Rechnungswesen

(Abteilung des gemeinsamen Wirtschafts- und Verwaltungsdienstes des regionalen Netzes der LWL-Kliniken Dortmund + Hemer und der LWL-Klinik für Forensische Psychiatrie Dortmund)

Abteilungsleitung

Werner Schulte

Patienten- und Bewohnerservice

Teamleitung

Christian Friedhoff

Finanz- und Rechnungswesen

Teamleitung

Michaela Steiner



Für die Menschen.

Für Westfalen-Lippe.

Organigramm der LWL-Klinik Dortmund		Geltungsbereich: Allgemein
Erstellt durch: P. Denninghoff	Freigabe durch: BL	Version: 2.0
Datum: 17.06.2010	Datum: 22.06.2010	Revision am: 01.07.2011

Wirtschaft, Technik und Versorgung

(Abteilung des gemeinsamen Wirtschafts- und Verwaltungsdienstes des regionalen Netzes der LWL-Kliniken Dortmund + Hemer und der LWL-Klinik für Forensische Psychiatrie Dortmund)

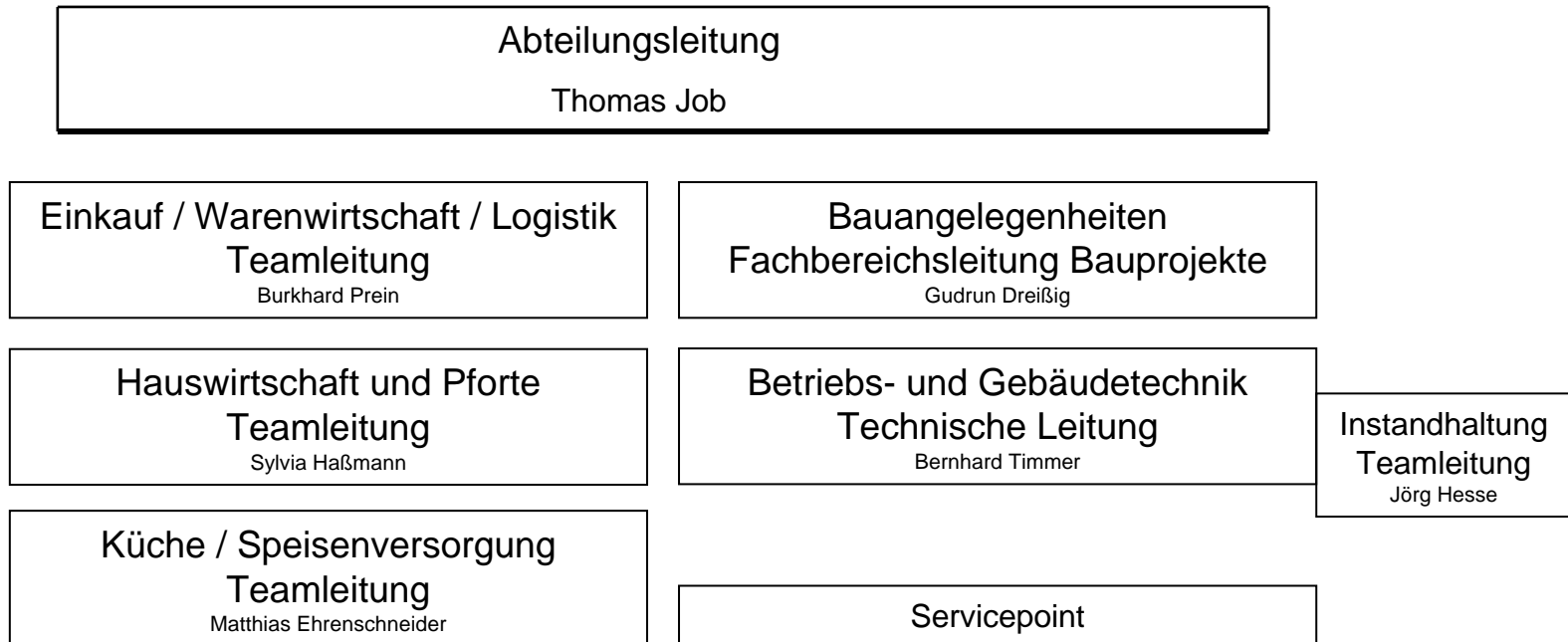

LWL

Für die Menschen.
Für Westfalen-Lippe.

Organigramm der LWL-Klinik Dortmund		Geltungsbereich: Allgemein
Erstellt durch: P. Denninghoff	Freigabe durch: BL	Version: 2.0
Datum: 17.06.2010	Datum: 22.06.2010	Revision am: 01.07.2011

LWL-Zentralapotheke

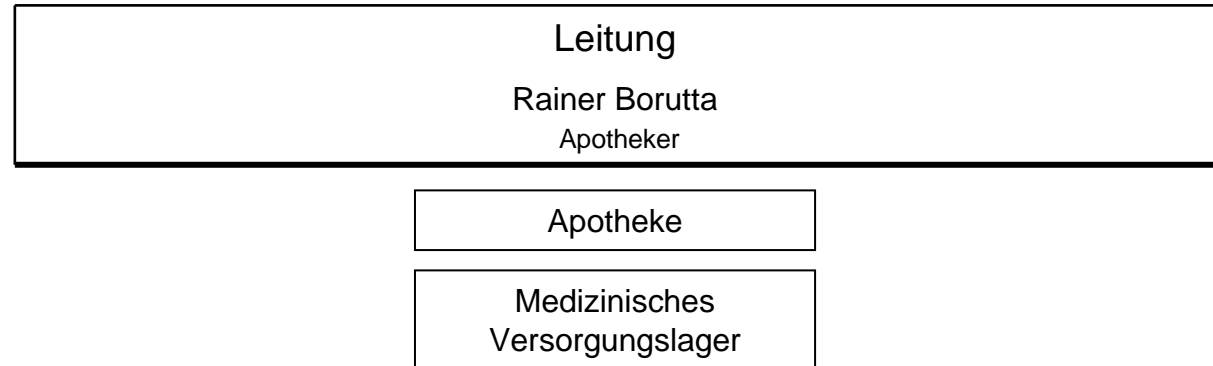

Organigramm der LWL-Klinik Dortmund		Geltungsbereich: Allgemein
Erstellt durch: P. Denninghoff	Freigabe durch: BL	Version: 2.0
Datum: 17.06.2010	Datum: 22.06.2010	Revision am: 01.07.2011



LWL-Akademie für Gesundheits- und Pflegeberufe

Schulleitung	
Heinz Camen Leiter des Pflegedienstes	Jutta von der Heide Diplompädagogin

Kurs 1 Lehrerin für Pflegeberufe, Diplompädagogin Jutta von der Heide
--

Kurs 2 Lehrer für Pflegeberufe Ralf Arendt

Kurs 3 Lehrerin für Pflegeberufe Nicole Liedschulte
--

Kurs 4 NN



Für die Menschen.
Für Westfalen-Lippe.

Organigramm der LWL-Klinik Dortmund		Geltungsbereich: Allgemein
Erstellt durch: P. Denninghoff Datum: 17.06.2010	Freigabe durch: BL Datum: 22.06.2010	Version: 2.0 Revision am: 01.07.2011

Beauftragte

Abfall Bernd-Martin Schaake Andreas Pohl (DBGS GmbH)	Betriebsärztlicher Dienst Prof. Dr. Dr. Ulrich Sprick Gesundheitsteam Dr. Beck
Brandschutz Bernd-Martin Schaake Andreas Pohl (DBGS GmbH)	Strahlenschutz Prof. Dr. Dr. Ulrich Sprick Dr. Birgit Eiselt
Umweltschutz Bernd-Martin Schaake Andreas Pohl (DBGS GmbH)	Angelegenheiten der Schwerbehinderten Bernd-Martin Schaake Achim Hanisch
Sicherheits- und Gesundheitskoordination Bernd-Martin Schaake Fa. UBE	Zivildienst Bernd-Martin Schaake Andreas Schnell
Medizinprodukte Bernd-Martin Schaake NN	HACCP Bernd-Martin Schaake Matthias Ehrensneider
Hygiene Prof. Dr. Dr. Ulrich Sprick Hildegard Graebisch Susanne Ufer	Presse- / Öffentlichkeitsarbeit Bernd-Martin Schaake Samy Alami
Integrationsberatung Prof. Dr. Dr. Ulrich Sprick Regina Müller-Hinz	
Sicherheitsbeauftragte Bernd-Martin Schaake Marion-Bärbel Bojahr, Uwe Breickmann, Ulrich Rempe, Michael Trümper, Stefan Kusche, Birgit Sachtler, Yueksel Eray, Heinz-Erich Herrmann, Holger Münzberg	



Für die Menschen.
Für Westfalen-Lippe.

Organigramm der LWL-Klinik Dortmund		Geltungsbereich: Allgemein
Erstellt durch: P. Denninghoff	Freigabe durch: BL	Version: 2.0
Datum: 17.06.2010	Datum: 22.06.2010	Revision am: 01.07.2011

Ansprechpartner

Ansprechpartnerin für Gleichstellungsfragen
Ute Junker (Gleichstellungsbeauftragte des LWL)
Angelika Lichte

Ansprechpartner für Datenschutz
Christian Reucher (Gesundheitsdatenschutzbeauftragter des LWL)
NN

Ansprechpartnerin für Sucht
Hans-Günther Neuer (Suchtbeauftragter des LWL)
Martina Kabacinski

Vertrauensperson schwerbehinderter Menschen
Peter Krieweth (Gesamtvertrauensmann der Schwerbehinderten des LWL)
Thomas Graute

Ausbilder für Lehrberufe

Maler und Lackierer: NN
Elektriker: Rainer Lerche
Pharm.-kaufm. Angestellte/r: Susanne Stroetmann / Rainer Borutta
Kaufleute im Gesundheitswesen: Achim Hanisch
Medizinische/r Fachangestellte/r: Claudia Drüke
Gesundheits- und Krankenpfleger: Jutta von der Heide



Für die Menschen.
Für Westfalen-Lippe.

Organigramm der LWL-Klinik Dortmund	Geltungsbereich: Allgemein	
Erstellt durch: P. Denninghoff	Freigabe durch: BL	Version: 2.0
Datum: 17.06.2010	Datum: 22.06.2010	Revision am: 01.07.2011

Stabsstellen

Qualitätsmanagement Prof. Dr. Dr. Ulrich Sprick Bastian Hornemann	Unternehmensentwicklung Bernd-Martin Schaake N.N.	EDV-Pflegedokumentation Heinz Camen Joachim Kuhl
Medizincontrolling Prof. Dr. Dr. Ulrich Sprick Ulrike Brühl	Information & Kommunikation Bernd-Martin Schaake Peter Denninghoff	
Zentrale psychologische Diagnostik Prof. Dr. Dr. Ulrich Sprick Manfred Tetzlaff	IT-Beauftragter Bernd-Martin Schaake Frank Wuttke	
	LWL-Präventionszentrum Dortmund Bernd-Martin Schaake Achim Hanisch	
	Stabsgruppe Betriebscontrolling Bernd-Martin Schaake Ute Wendt	
	Fachkraft für Arbeitssicherheit Bernd-Martin Schaake Ralph Beermann	



Für die Menschen.
Für Westfalen-Lippe.

Organigramm der LWL-Klinik Dortmund		Geltungsbereich: Allgemein
Erstellt durch: P. Denninghoff	Freigabe durch: BL	Version: 2.0
Datum: 17.06.2010	Datum: 22.06.2010	Revision am: 01.07.2011

Personalvertretung

Personalrat

Vorstandsvorsitz

Brigitte Schero

Stellvertretung

Katja Monheimius

Christian Reinemann

Steffi Wagner

Ordentliche Personalratsmitglieder

Kristina Geisel

Annette Kienast

Roswitha Urban

Gregor Urbaniok

Peter Denninghoff

Elke Pawlas

Gudrun Kalabuch

Chris Engel

Ulrich Zielke

Jugend- und Auszubildendenvertretung

Vorsitz

Adrian Cwiek

Stellvertretung

Jan Bieder

Andrea-Carletto Dessi

Ordentliche JAV-Mitglieder

Sinah-Ileen Röttger

Manuel Wirth



Für die Menschen.

Für Westfalen-Lippe.

Organigramm der LWL-Klinik Dortmund	Geltungsbereich: Allgemein	
Erstellt durch: P. Denninghoff	Freigabe durch: BL	Version: 2.0
Datum: 17.06.2010	Datum: 22.06.2010	Revision am: 01.07.2011