Die Stadt- und Gemeindegrenzen im heutigen Stadtgebiet vor der kommunalen Gebietsreform 1975, 1:50000. Entwurf Burkhard Beyer

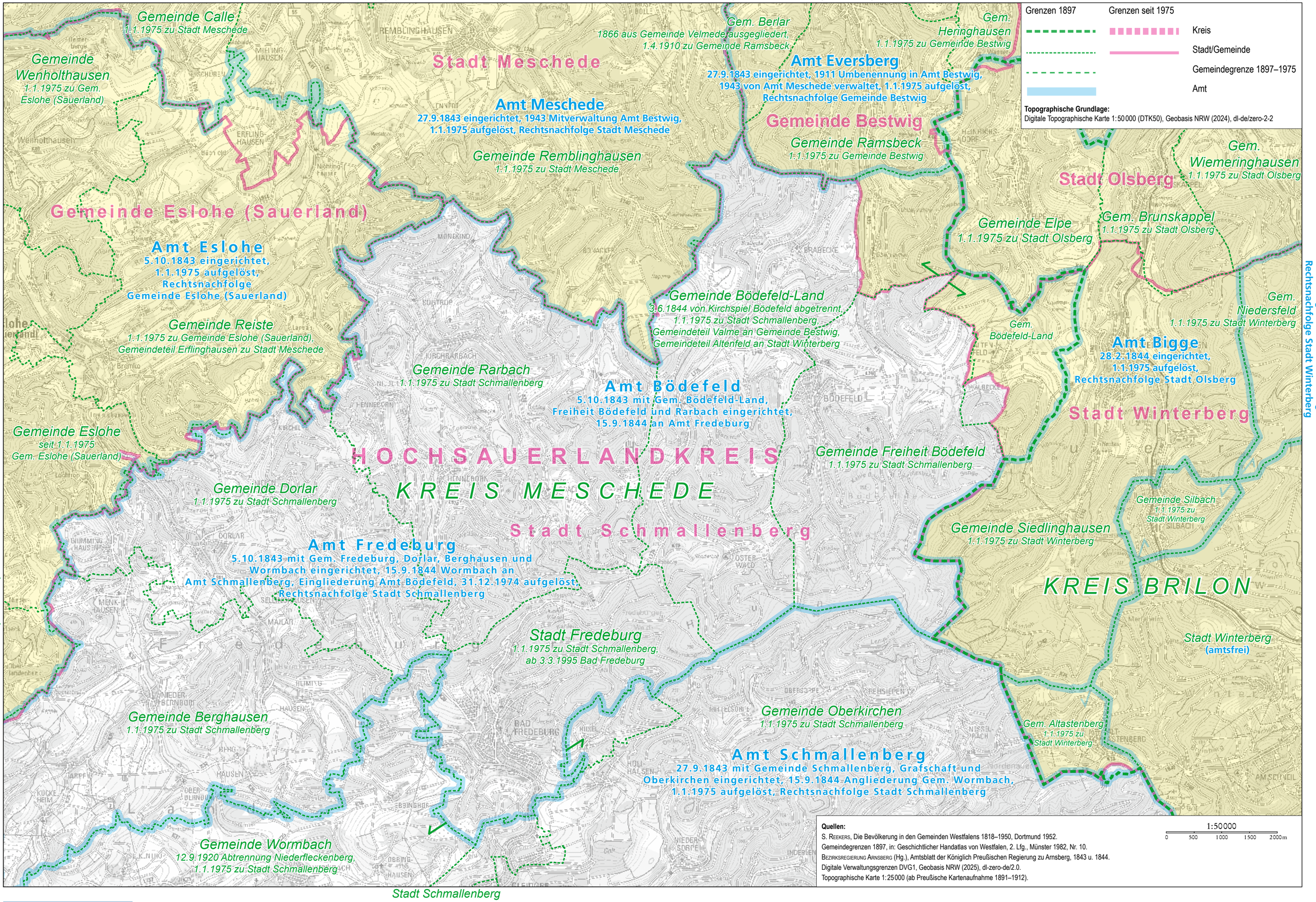

Veröffentlicht unter CC BY-SA-ND 4.0