RATHAUS VERL

01

Schlattmeier Architekten

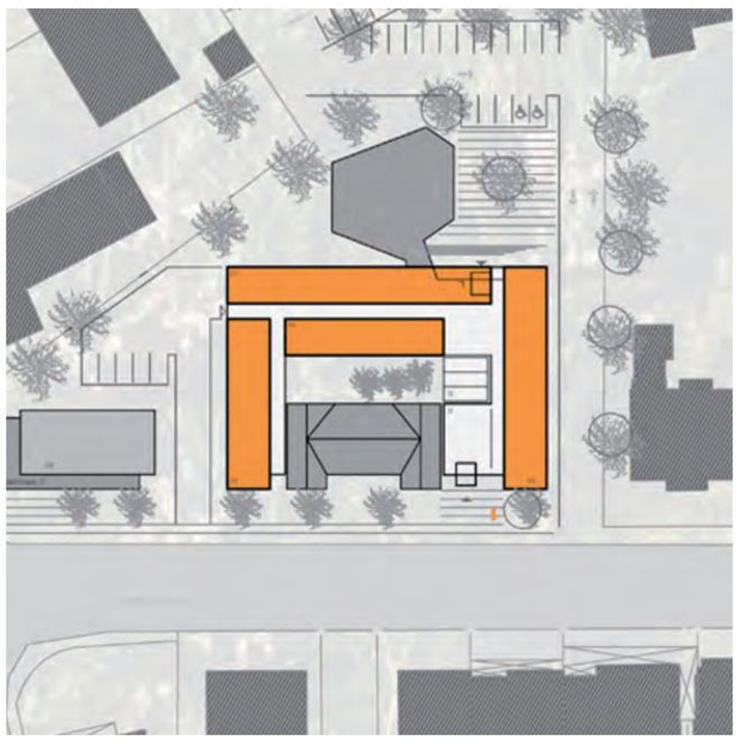

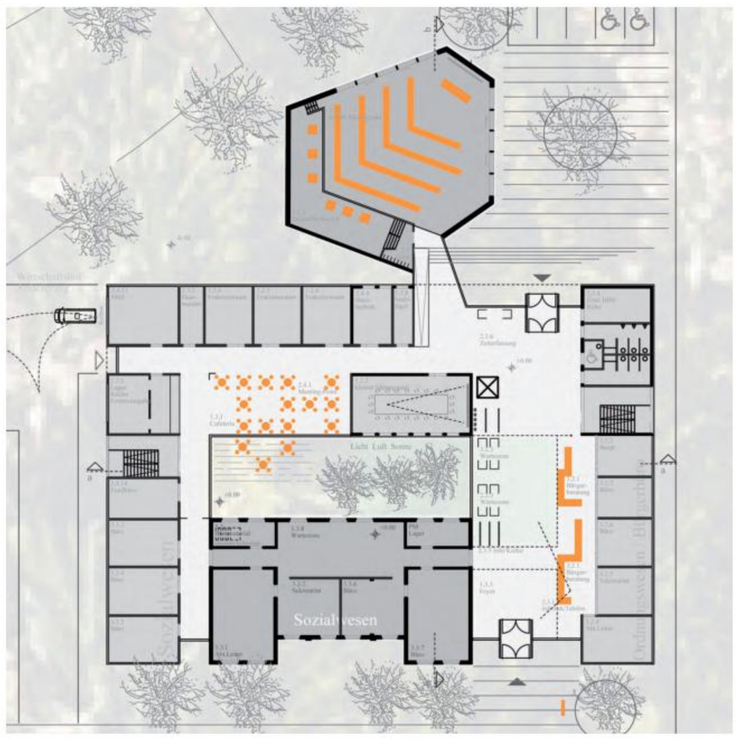

Architektenkammer Nordrhein-Westfalen

Ministerium für Wirtschaft, Energie, Bauen, Wohnen und Verkehr des Landes Nordrhein-Westfalen

Auszeichnung vorbildlicher Bauten in Nordrhein-Westfalen 2010

Revitalisierung, Umbau und Erweiterung Rathaus Verl

Architektur
Schlattmeier Architekten, Schlattmeier Planungs GmbH & Co. KG, Herford

Bauherrin
Stadt Verl

Hierzu sprechen wir unseren herzlichen Glückwunsch aus!
Düsseldorf, den 27. September 2010

Harry K. Voigtsberger
Minister für Wirtschaft, Energie, Bauen, Wohnen und Verkehr des Landes Nordrhein-Westfalen

Hartmut Miksch
Präsident der Architektenkammer Nordrhein-Westfalen

RATHAUS VERL

REVITALISIERUNG, UMBAU UND ERWEITERUNG DES RATHAUSES / WETTBEWERB 3. PREIS BEAUFTRAGUNG NACH ÜBERARBEITUNG / ERDWÄRME UND BAUTEILAKTIVIERUNG AUSZEICHNUNG VORBILDLICHER BAUTEN NRW 2010

Bauherr:	Stadt Verl Paderborner Straße 3-5 33415 Verl
Architekt:	Schlattmeier Architekten Schönfeldstraße 3 32049 Herford
BGF:	5.300 m²

Das historische Rathaus der Stadt Verl wird durch den Neubau wie eine Perle von der Muschel umschlossen. Das Nebeneinander von Neu und Alt wird bewusst herausgearbeitet und spiegelt sich im Materialkonzept wider. Das Ensemble aus Alt und Neu gliedert sich in dem städtischen Grundriss entlang der Paderborner Straße ein. Die räumlichen Zusammenhänge sind übersichtlich gelöst. Ein barrierefreier Rundgang durch alle Bereiche ermöglicht eine Erschließung über die beiden zentral gelegenen Treppenhäuser auf kürzestem Weg. Innovative Gebäudetechnik, Erdwärmenutzung und Bauteilaktivierung tragen zu einem angenehmen Gebäudeklima sowie einer positiven Energiebilanz bei.