

Betriebssport



programm

montags

19:00 Uhr: Fitness und Kraftsport

Ort: Fitnessraum in der Sporthalle
der LWL-Klinik Lengerich

Ansprechpartnerin:

Annika Halfpap, Tel. 12-297

montags

19:30 Uhr: Badminton

Ort: Sporthalle der LWL-Klinik Lengerich

Ansprechpartner:

Ingo Müller, Tel: 12-318

montag

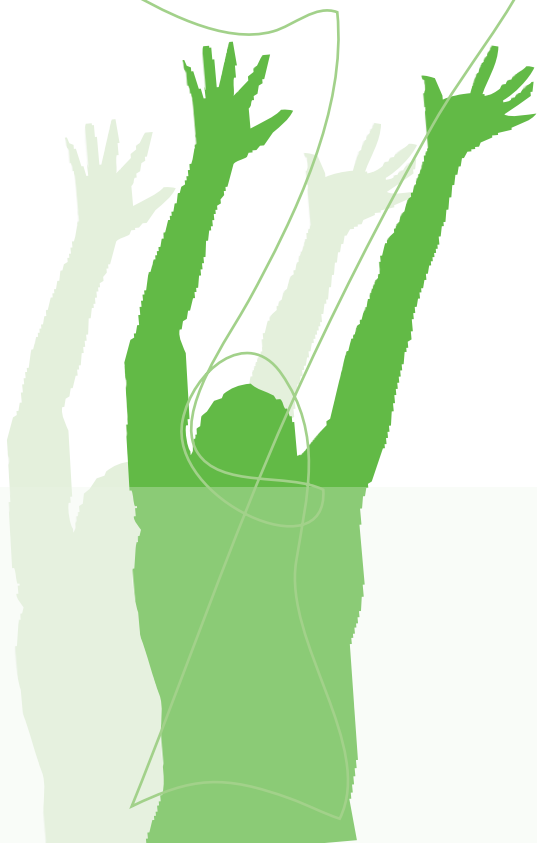

dienstags

16:30 Uhr: Fußball

von Oktober bis April in der Sporthalle

von Ende April bis September auf dem Sportplatz
der LWL-Klinik Lengerich

Ansprechpartner:

Bernd Stegemeier, Tel. 12-297

Nils Mentrup, Tel. 0151 406 35 603

dienstags

19:00 Uhr: Volleyball für Senioren

(sogenannte „Alte Herren“)

Ort: Sporthalle der LWL-Klinik Lengerich

Ansprechpartner:

Wilhelm Hooge, Tel: 12-297

dienstags

19:00 Uhr: Fitness und Kraftsport

Ort: Fitnessraum in der Sporthalle
der LWL-Klinik Lengerich

Ansprechpartnerin:

Annika Halfpap, Tel. 12-297

mittwochs

14:30 Uhr - 17:00 Badminton und Fitness

Ort: Sporthalle und Fitnessraum der LWL-Klinik
Lengerich

Ansprechpartnerin:

Angelika Wulff-Peters Tel. 12-297

Annika Halfpap, Tel. 12-297

mittwochs

19:00 Uhr: Badminton

Ort: Sporthalle der LWL-Klinik Lengerich

Ansprechpartner:

Ingo Müller, Tel. 12-318



mittwoch

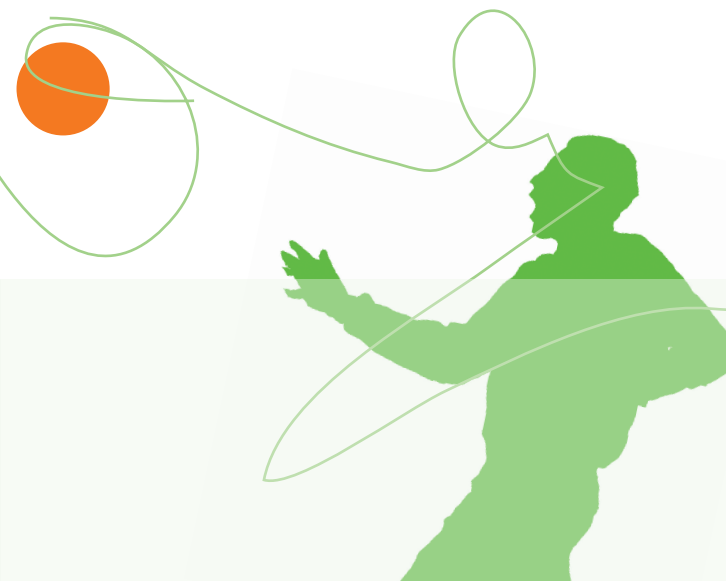

donnerstags

19:00 Uhr Fußball

von Oktober bis April in der Sporthalle
von Ende April bis September auf dem Sportplatz der LWL-Klinik Lengerich

Ansprechpartner:

Jan Ringeltaube

Tel: 0151 406 35 667

Nils Mentrup, Tel. 0151 406 35 603

donnerstags

19:00 Uhr: Fitness und Kraftsport

Ort: Fitnessraum in der Sporthalle

Ansprechpartnerin:

Annika Halfpap, Tel. 12-297

freitag



freitags

19:00 Uhr: Gymnastik
für Frauen und Männer

Ansprechpartnerin:

Ruth Schwarze, Tel. 12-221

Dieser Kurs kostet pro Teilnahme 2 Euro.

Impressum:

Herausgeber LWL-Klinik Lengerich

Parkallee 10 49525 Lengerich

Telefon: 05481 12-0 . Telefax: 05481 12-482

E-Mail: wklengerich@lwl.org

Internet: lwl-klinik-lengerich.de

Gestaltung: Kerstin Wichmann, Telgte; J. Westerkamp

DruckVerlag Kettler GmbH, Bönen

© 2016, LWL-Klinik Lengerich

Stark für die seelische Gesundheit

Der LWL-PsychiatrieVerbund Westfalen ist der gemeinnützige Gesundheitsdienstleister des LWL, des Kommunalverbandes der 18 Kreise und 9 kreisfreien Städte in Westfalen-Lippe. Der LWL-PsychiatrieVerbund Westfalen leistet einen entscheidenden Beitrag zur seelischen Gesundheit der Menschen in Westfalen-Lippe.

- **über 130 Einrichtungen im Verbund:** Krankenhäuser, Tageskliniken und Institutsambulanzen, Rehabilitationseinrichtungen, Wohnverbünde und Pflegezentren, Akademien für Gesundheitsberufe, Institute für Forschung und Lehre
- **über 10.000 Mitarbeiterinnen und Mitarbeiter** aus allen Berufen des Gesundheitswesens
- **über 210.000 behandelte und betreute Menschen** im Jahr

Wir arbeiten für Sie in den Kreisen Borken, Coesfeld, Gütersloh, Höxter, Lippe, Paderborn, Recklinghausen, Soest, Steinfurt, Unna, Warendorf, dem Hochsauerlandkreis und dem Märkischen Kreis sowie in den kreisfreien Städten Bochum, Bottrop, Dortmund, Hamm, Herne und Münster.

Betriebssport LWL-Klinik Lengerich

Die Kosten für die regelmäßige Teilnahme am Betriebssport sind für Mitarbeiter/-innen der LWL-Klinik Lengerich, des LWL-Pflegezentrums Lengerich und LWL-Wohnverbundes Lengerich aus versicherungstechnischen Gründen ca. 10 Euro jährlich.

Nach dem Sport können Sie die Duschen kostenlos nutzen.

Bitte nehmen Sie keine Wertsachen mit in die Umkleieräume oder Sporthalle, da Sie sie dort nicht einschließen können.

Eventuelle Zusatztermine vor oder nach Dienstbeginn oder in der Mittagspause können individuell mit den Mitarbeiter/-innen des Sportbereichs besprechen.

LWL-Klinik Lengerich

Parkallee 10 . 49525 Lengerich

Telefon: 05481. 12-0

Fax: 05481. 12-487

Email: wklengerich@lwl.org

www.lwl-klinik-lengerich.de

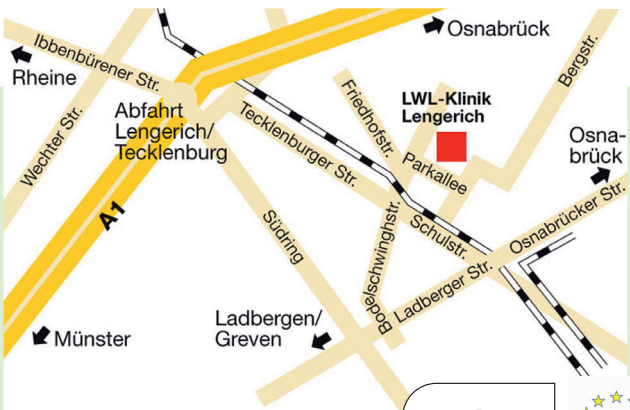

anfahrt