

LWL-Klinik Münster

LWL-Akademie für Gesundheits- und Pflegeberufe



Gesundheit
und Pflege

Ausbildung

zur/zum
staatlich anerkannten
**Gesundheits- und
Krankenpfleger/-in**

www.lwl-klinik-muenster.de

www.lwl-klinik-lengerich.de

LWL

Für die Menschen.
Für Westfalen-Lippe.

Gesundheit und Pflege

Ausbildung

Jährlich beginnen zwei Ausbildungskurse, und zwar am 1. April und am 1. Oktober. In jeder Klasse sind jeweils bis zu 24 neue Auszubildende.

Die Ausbildung dauert drei Jahre.

Ausbildungsvoraussetzungen

Vorausgesetzt werden gemäß KrPflG vom 16.07.2003:

- gesundheitliche Eignung
- mindestens zehnjährige Schulbildung und ein möglichst guter Schulabschluss

Wir wünschen uns

- Freude am selbstständigen Lernen und Eigeninitiative
- Verantwortungsbewusstsein und besonders Zuverlässigkeit
- Freude an der Interaktion mit Menschen
- Gepflegtes Erscheinungsbild
- Höfliche Umgangsformen
- Toleranz und Respekt im Umgang mit Menschen
- Bereitschaft zur Teamarbeit und Kollegialität

Theorie

Der theoretische Unterricht findet in der LWL-Akademie für Gesundheits- und Pflegeberufe Münster statt. 2340 theoretische und fachpraktische Unterrichtsstunden sind in 105 fachübergreifende Lerneinheiten gegliedert, die zusammenhängend bearbeitet werden.



Sie erwerben:

- Kenntnisse der Gesundheits- und Krankenpflege und Gesundheitswissenschaften
- Pflegerelevante Kenntnisse der Naturwissenschaften und Medizin
- Pflegerelevante Kenntnisse der Geistes- und Sozialwissenschaften
- Pflegerelevante Kenntnisse aus Recht, Politik und Wirtschaft

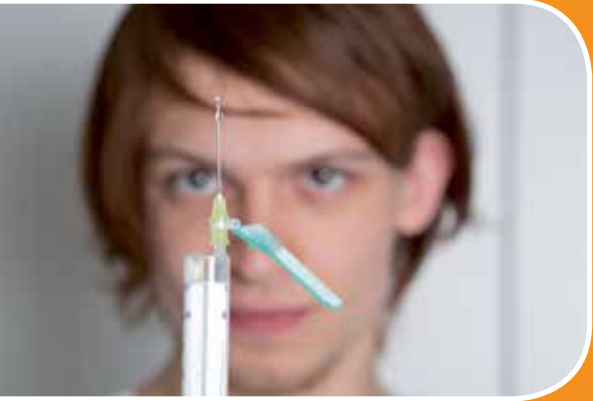

Praxis

Die abwechslungsreiche praktische Ausbildung findet jeweils in der zweiten Hälfte Ihrer drei Ausbildungsjahre statt:

Im 1. Ausbildungsjahr in den Bereichen Innere Medizin, Geriatrie, Neurologie, Chirurgie, Gynäkologie, Wochen- und Neugeborenenpflege, Palliativpflege.

Im 2. Ausbildungsjahr in der ambulanten Versorgung, in präventiven, kurativen, rehabilitativen Gebieten und Pädiatrie.

Im 3. Ausbildungsjahr findet die praktische Ausbildung dann vertiefend in der Inneren Medizin, Chirurgie und Psychiatrie statt.

Unsere Ausbildung bündelt die Stärken vieler Ausbildungspartner:

LWL-Klinik Münster, LWL-Klinik Lengerich, Universitätsklinikum Münster, Klinikum Ibbenbüren, Paracelsus-Klinik Osnabrück, Evangelisches Krankenhaus Johannesstift Münster, Fachklinik Hornheide, Raphaels-Klinik Münster, Josephs-Hospital Warendorf, Seniorenzentrum Klarastift Münster und andere.

Bewerbung

So wünschen wir uns Ihre Bewerbung:

- mit einem unterschriebenen individuellen Bewerbungsschreiben
- einem lückenlosen tabellarischen Lebenslauf, Ihrem Foto und Ihrer Unterschrift
- den Zeugnissen Ihrer Schulabschlüsse
- das letzte Zeugnis aus dem aktuellen Schuljahr
- weiteren Anlagen zu Praktika oder beruflichen Erfahrungen
- optional auch zu sozialem oder kulturellem Engagement

Ein Pflegepraktikum ist keine Voraussetzung für eine Bewerbung.

Verzichten Sie gerne auf eine Bewerbungsmappe. Eine Klarsichthülle für Ihre Unterlagen erleichtert die Bearbeitung. Auch eine Online-Bewerbung im PDF-Format ist möglich: bewerbung.kps@wkp-lwl.org

Bitte schicken Sie Ihre Bewerbung frühzeitig vor dem gewünschten Ausbildungsbeginn (1.4. oder 1.10.) an:

Anschriften:

LWL-Klinik Münster
Krankenpflegeausbildung
Friedrich-Wilhelm-Weber-Straße 30
48147 Münster
oder
LWL-Klinik Lengerich
Krankenpflegeausbildung
Parkallee 10
49525 Lengerich



Informationen:

Sekretariat: montags bis
donnerstags 8:00 bis 13:00 Uhr
Reinhild Ahmann,
Telefon: 0251 91555-1500

Bewerbungsauskünfte
auch unter E-Mail:
bewerbung.kps@wkp-lwl.org

Schulleitung:
Hermann Geusendam-Wode,
Telefon: 0251 91555-1501
E-Mail:
h.geusendam-wode@wkp-lwl.org

Schulleitung:
Birgit Salewski,
Telefon: 0251 91555-1502
E-Mail: b.salewski@wkp-lwl.org



Bin ich stark genug?
Ja, ich habe die Kraft!

Schaffe ich das überhaupt?
Klar, ich hab noch viel vor!

Ich kann nicht mehr.
Doch, ich kann es schaffen!

Einfach abwarten?
Nein, ich handle heute!

Wege aus der Krise – wir finden sie gemeinsam

LWL-PsychiatrieVerbund Westfalen.

Seelische Probleme verlangen persönliche Hilfe. Darum gibt es uns: Der LWL-PsychiatrieVerbund Westfalen bietet in über 100 Einrichtungen spezialisierte, wohnortnahe Behandlung und Betreuung – für den richtigen Weg aus der Krise.



Die LWL-Akademie für Gesundheits- und Pflegeberufe - die City nahe Schule mit Parklage in Münsters Norden!

Schon mehr als 1000 Absolventen sind seit 1962 erfolgreich für den Beruf der Krankenschwester oder des Krankenpflegers bei uns ausgebildet worden.

Seit April 2004 bilden wir im neuen Berufsbild der staatlich anerkannten Gesundheits- und Krankenpflegerin/des Gesundheits- und Krankenpflegers aus.

www.lwl-klinik-muenster.de

www.lwl-klinik-lengerich.de



Management System
Zugelassener Träger nach §2 AZAV
www.tuv.com
ID: 9105073496

Impressum:

Herausgeber:

LWL-Klinik Münster · Friedrich-Wilhelm-Weber-Str. 30

48147 Münster · www.lwl-klinik-muenster.de

Grafik: Kerstin Wichmann, Telgte

Druck: Verlag Kettler GmbH, Bönen

© 2014, LWL-Klinik Münster