Katasterkarte Endorf 1829/30, 1:2500. Entwurf Thomas Kaling

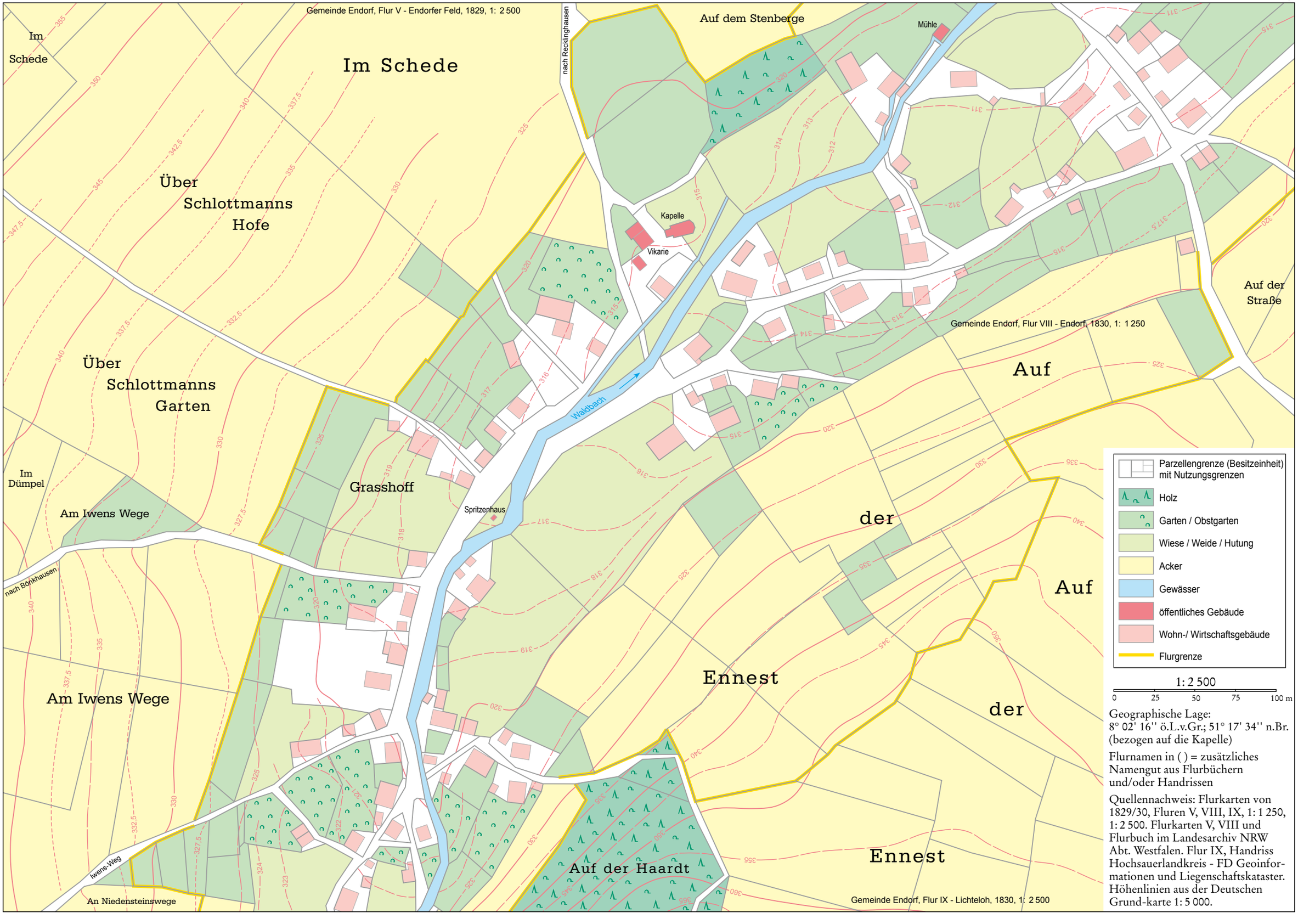

Geographische Lage:
8° 02' 16'' ö.L.v.Gr.; 51° 17' 34'' n.Br.
(bezogen auf die Kapelle)

Flurnamen in ( ) = zusätzliches Namengut aus Flurbüchern und/oder Handrissen

Quellennachweis: Flurkarten von 1829/30, Fluren V, VIII, IX, 1: 1 250, 1: 2 500. Flurkarten V, VIII und Flurbuch im Landesarchiv NRW Abt. Westfalen. Flur IX, Handriss Hochsauerlandkreis - FD Geoinformationen und Liegenschaftskataster. Höhenlinien aus der Deutschen Grund-karte 1: 5 000.

Veröffentlicht unter CC BY-SA-ND 4.0